



Prețul de piață al bovinelor la intrarea în abator Săptămâna 50 (12 – 18 decembrie 2016)

SITUAȚIA CARCASELOR DE BOVINE CLASIFICATE ÎN FUNCȚIE DE PROVENIENȚA BOVINELOR SACRIFICATE ÎN SĂPTĂMÎNA 12 - 18 DECEMBRIE 2016

PROVENIENȚĂ BOVINE SACRIFICATE	CARCASE CLASIFICATE:						PREȚ FEZABIL CATEGORIILE:						
	BOVINE CU VÂRSTA:				TOTAL		A, B, C, D, E, Z				V		
	DE 8 LUNI SAU MAI MULT (A, B, C, D, E, Z)		MAI MICĂ DE 8 LUNI (V)				TOATE CLASELE		CLASELE CONFORM REGULAMENTULUI (UE) NR. 148 /2014		TOATE CLASELE		
	NUMĂR	%	NUMĂR	%	NUMĂR	%	NUMĂR	%	NUMĂR	%	NUMĂR	%	
CUMPĂRATE	3,818	53.3	144	2.0	3,962	55.4	3,349	46.8	1,150	16.1	113	1.6	
FERME PROPRII ALE ABATOARELOR	905	12.6	33	0.5	938	13.1	900	12.6	281	3.9	31	0.4	
PRESTĂRI SERVICII	PRODUCĂTORI	1,496	20.9	122	1.7	1,618	22.6	1,272	17.8	194	2.7	119	1.7
	COMERCIANȚI	561	7.8	78	1.1	639	8.9	560	7.8	239	3.3	52	0.7
TOTAL	6,780	94.7	377	5.3	7,157	100.0	6,081	85.0	1,864	26.0	315	4.4	

4,249 Carcase incluse în rapoartele naționale de prețuri de piață pentru carcasele de bovine cu vârsta de 8 luni sau mai mult
59.4% din total carcase clasificate

1,431 Carcase incluse în raportul național de prețuri de piață pentru Comisia Europeană
20.0% din total carcase clasificate

144 Carcase incluse în rapoartele naționale de prețuri de piață pentru carcasele de bovine cu vârsta mai mică de 8 luni (viței)
2.0% din total carcase clasificate

Factor general de ajustare pentru cheltuielile de transport a prețurilor raportate: 0.12 RON/kg carcasă caldă-2%

N.B. Diferențele dintre valorile de la paginile 2 și 7 pe de o parte și cele de la paginile 3 și 4 pe de altă parte, se explică prin ponderile diferite aplicate pentru calcularea prețurilor medii ponderate.



Prețul bovinelor din toate clasele de conformație și acoperire cu grăsime la intrarea în abator
în săptămâna 12 - 18 decembrie 2016

Categoria	Număr	Greutate în viu (kg)	Preț în viu (RON / 100 kg)	Greutate carcasă caldă-2% (kg)	Preț carcasă (RON / 100 kg)	Modificare preț vs săptămâna anterioară	
						În viu	Carcasă
"A" - TĂURAȘI	714	438.9	553.6	224.9	1080.3	-1.14%	-1.89%
"B" - TAURI	191	492.8	515.3	248.0	1023.9	0.64%	1.03%
"C" - BOI	40	622.2	499.0	318.9	973.7	-7.75%	-4.63%
"D" - VACI	2,492	473.6	388.3	223.3	823.6	2.77%	2.54%
"E" - VIȚELE	460	394.3	492.8	195.6	993.1	0.66%	-0.19%
"Z" - TINERET BOVIN	352	293.4	511.0	147.0	1019.4	-1.49%	-1.51%
A + B + C + D + E + Z	4,249	446.5	440.0	216.3	908.5	-0.99%	-0.85%
"V" - VIȚEI	144	231.1	499.0	115.0	1002.6	-3.74%	-3.49%



**Raport prețuri de piață din România versus prețuri de piață comunitare
conform Art.14.1 Regulamentul (CE) 1249/2008 modificat de Art.1.1 Regulamentul (UE) 148/2014**

Săptămâna: 50

din: 12/12/16

până în: 18/12/16

CATEGORIA	CLASA	PREȚ MEDIU			PREȚ RO /PREȚ COMUNITAR (%)
		ROMANIA		UE	
		RON / 100 kg	€ / 100 kg	€ / 100 kg	
Z	U2	0.00	0.00	427.28	
Z	U3	1169.23	259.16	404.79	-35.98
Z	R2	1028.57	227.98	396.14	-42.45
Z	R3	1227.30	272.03	380.39	-28.49*
Z	O2	1055.20	233.88	347.10	-32.62
Z	O3	1075.18	238.31	344.40	-30.8
Z		1062.49	235.50	371.06	-36.53
A	U2	1173.76	260.16	403.32	-35.50
A	U3	1139.45	252.55	392.66	-35.68
A	R2	1108.89	245.78	373.11	-34.13
A	R3	1150.41	254.98	375.43	-32.08*
A	O2	1106.09	245.16	329.66	-25.63**
A	O3	1106.65	245.28	337.82	-27.39
A		1109.77	245.97	372.91	-34.04
B	R3	1010.54	223.98	317.08	-29.36
C	U2	0.00	0.00	421.13	
C	U3	0.00	0.00	422.39	
C	U4	0.00	0.00	422.77	
C	R3	0.00	0.00	394.20	
C	R4	0.00	0.00	415.50	
C	O3	1125.31	249.42	360.94	-30.90
C	O4	0.00	0.00	389.31	
C		1125.31	249.42	394.61	-36.79
D	R3	961.39	213.09	333.64	-36.13
D	R4	855.15	189.54	298.71	-36.55
D	O2	855.28	189.57	243.95	-22.29**
D	O3	882.04	195.50	264.43	-26.07*
D	O4	890.38	197.35	270.68	-27.09
D	P2	790.97	175.32	213.12	-17.74
D	P3	880.19	195.09	249.48	-21.80
D		839.40	186.05	263.59	-29.42
E	U2	1082.00	239.82	420.28	-42.94
E	U3	1122.99	248.91	422.11	-41.03
E	R2	1040.93	230.72	370.78	-37.77
E	R3	1023.98	226.96	379.93	-40.26*
E	R4	0.00	0.00	400.58	
E	O2	1015.18	225.01	299.34	-24.83**
E	O3	1076.68	238.64	323.61	-26.26
E	O4	977.33	216.62	374.96	-42.23
E		1029.98	228.29	381.28	-40.13
TOATE CATEGORIILE		953.44	211.33	336.82	-37.26

* PREȚURILE PENTRU Z3, AR3, CR3, DO3 ȘI ER3 SUNT DE REFERINȚĂ ÎN UE

** PREȚURILE PENTRU AO2, DO2 ȘI EO2 SUNT DE REFERINȚĂ ÎN ROMÂNIA



**CARCASE DE CARCASE DE BOVINE CU VÂRSTA DE 8 LUNI SAU MAI MULT LA INTRAREA ÎN ABATOR
CONFORM ART.14.1 REGULAMENTUL (CE) 1249/2008 MODIFICAT DE ART.1.1 REGULAMENTUL (UE) 148/2014**

Cotații naționale (RON / 100 kg)	SĂPT 50 / 2016	VARIAȚIE		
		1 SĂPT	1 AN	Medie 5 ani (11 - 15)
Tăurași "A"	1,109.77	-4.23%	7.95%	-2.15%
Vaci "D"	839.40	2.45%	2.94%	-10.60%
Vițele "E"	1,029.98	0.68%	8.37%	-3.82%

Prețuri medii europene (€ / 100 kg)	SĂPT 50 / 2016			VARIAȚIE					
				1 SĂPT			1 AN		
	A	D	E	A	D	E	A	D	E
Uniunea Europeană	372.91	263.59	381.28	0.34%	0.43%	0.25%	-2.14%	-1.83%	-3.32%
Franța	372.24	302.76	404.31	0.64%	0.23%	-0.41%	-1.86%	-1.31%	-1.98%
Germania	380.63	255.81	334.96	0.63%	0.53%	-0.16%	-2.93%	0.93%	-0.66%
Italia	409.22	224.68	433.19	0.35%	-0.76%	-1.23%	-2.51%	2.90%	-2.41%
Marea Britanie	390.03	269.22	421.75	-0.35%	1.46%	0.42%	-9.08%	-6.38%	-9.16%
Olanda	317.77	228.62	215.48	0.57%	0.24%	-2.01%	-5.22%	-2.94%	-3.48%
Polonia	309.76	239.39	283.90	-0.30%	0.27%	-0.32%	0.29%	2.47%	0.40%
România	245.98	186.05	228.29	-4.46%	2.20%	0.44%	7.62%	2.63%	8.04%
Ungaria	231.91	168.34	197.38	-1.18%	-1.57%	11.80%	-12.05%	-15.50%	-12.10%



PREȚ MEDIU PONDERAT LA INTRAREA ÎN ABATOR - CARCASE DE TĂURAȘI (A)

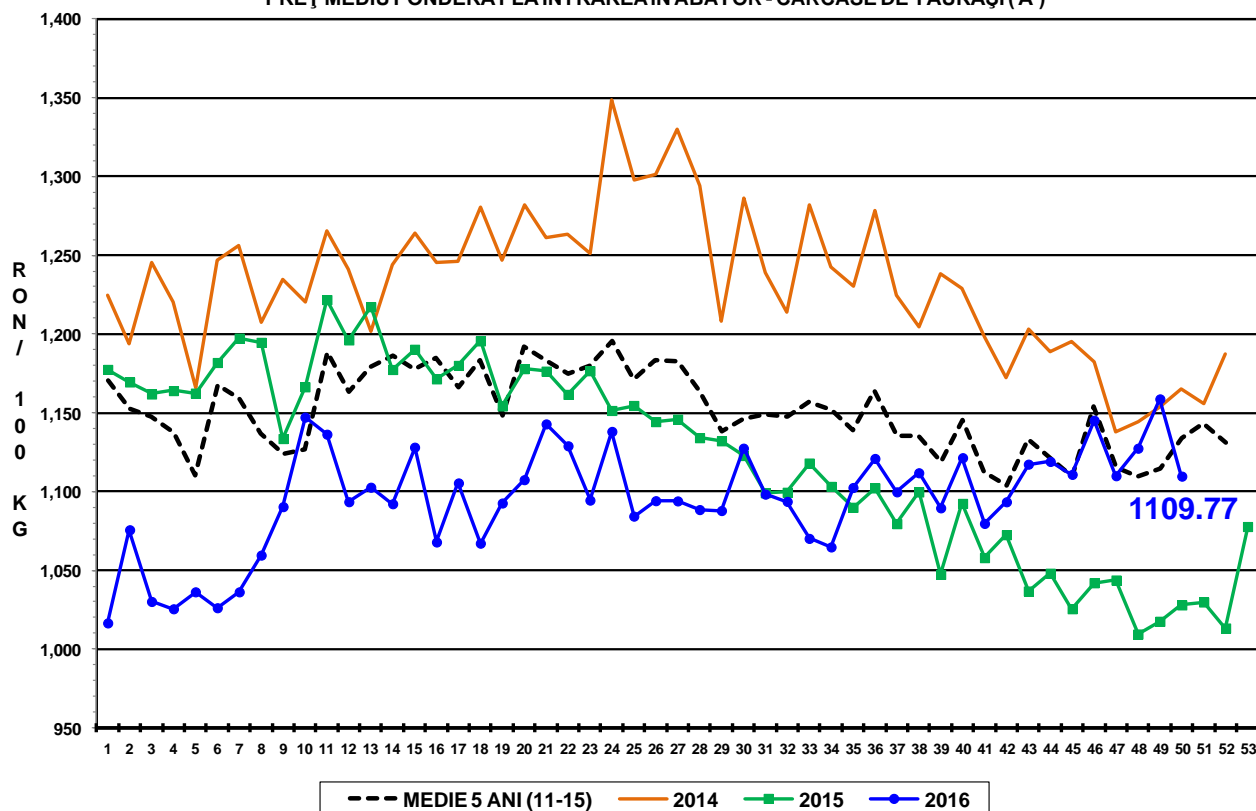

PREȚ MEDIU PONDERAT LA INTRAREA ÎN ABATOR - CARCASE DE VACI (D)

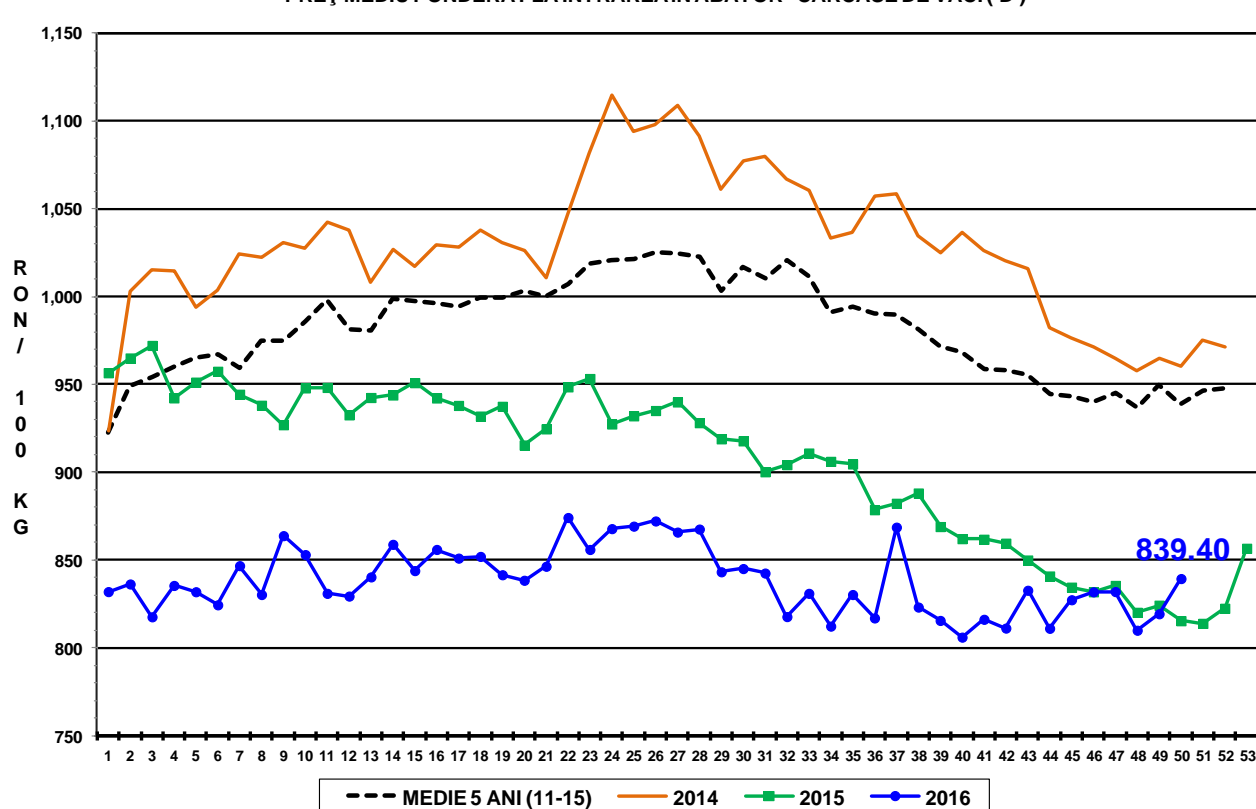

PREȚ MEDIU PONDERAT LA INTRAREA ÎN ABATOR - CARCASE DE VIȚELE (E)

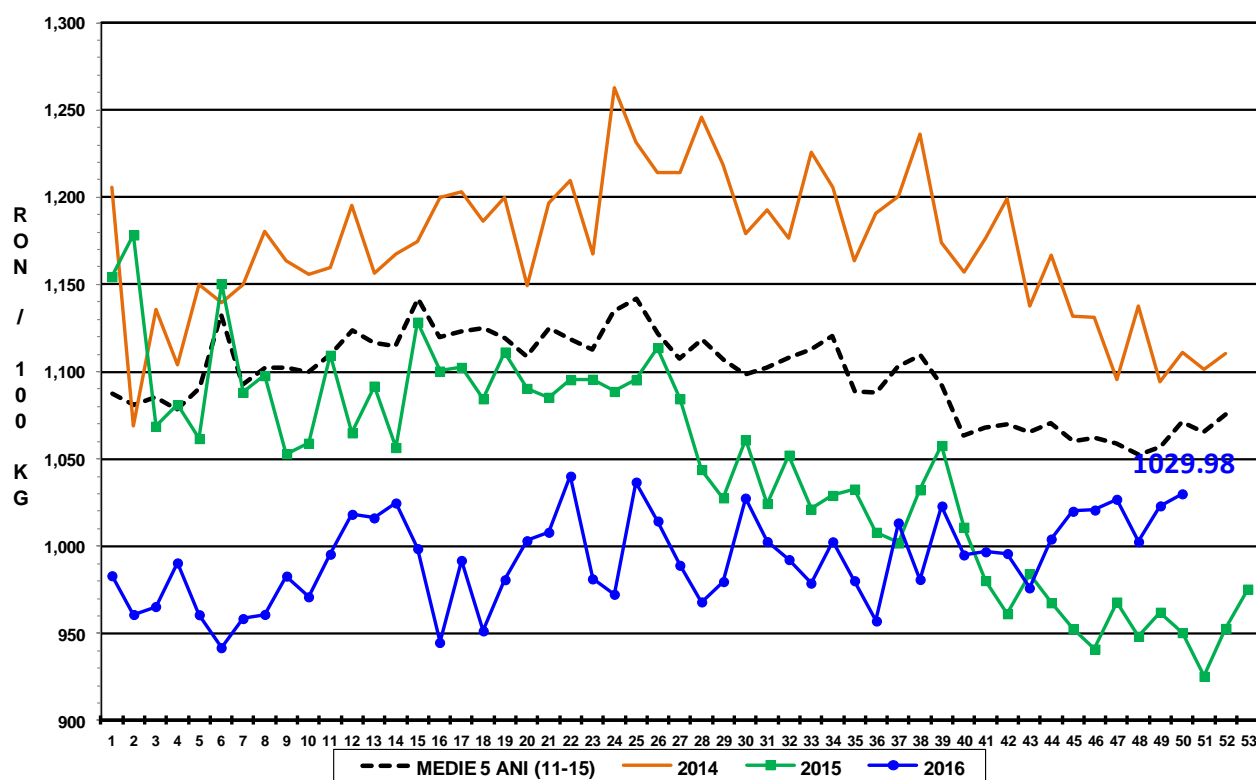



Raport național prețuri de piață carcase de bovine cu vârsta de 8 luni sau mai mult, la intrarea în abator conform grilei UE

Săptămâna: 50

din: 12/12/16

până în 18/12/16

"A"- CARCASE DE MASCULI NECASTRAȚI CU VÂRSTA CUPRINSĂ ÎNTRE 12 LUNI ȘI MAI PUȚIN DE 24 DE LUNI (TĂURAȘI)								
CONFORMAȚIE	PREȚ MEDIU (RON / 100 kg)					NUMĂR CARCASE	TOTAL	
	GRĂSIMI						GREUTATE MEDIE	PREȚ MEDIU (RON / 100 kg)
	1	2	3	4	5			
E	1151.0	1151.0	0.0	0.0	0.0	4	393.9	1151.0
U	976.6	1173.8	1139.4	0.0	0.0	31	352.3	1125.6
R	1022.7	1108.9	1150.4	0.0	0.0	57	286.0	1085.1
O	1061.3	1106.1	1106.7	1051.1	1117.0	330	240.3	1082.7
P	1065.3	1058.6	868.0	0.0	0.0	292	179.7	1063.6
TOTAL	1058.9	1111.0	1119.7	1051.1	1117.0	714	224.9	1080.3

"B"- CARCASE DE MASCULI NECASTRAȚI CU VÂRSTA DE 24 DE LUNI ȘI MAI MULT (TAURI)								
CONFORMAȚIE	PREȚ MEDIU (RON / 100 kg)					NUMĂR CARCASE	TOTAL	
	GRĂSIMI						GREUTATE MEDIE	PREȚ MEDIU (RON / 100 kg)
	1	2	3	4	5			
E	0.0	0.0	0.0	0.0	0.0	0	0.0	0.0
U	1212.0	996.1	1308.0	0.0	0.0	4	403.5	1144.1
R	1122.0	1123.2	1010.5	0.0	0.0	15	336.8	1097.7
O	1026.2	1034.5	1045.2	973.0	0.0	89	270.3	1030.7
P	994.1	956.5	741.3	887.5	0.0	83	200.6	979.9
TOTAL	1020.2	1036.7	1039.9	930.8	0.0	191	248.0	1023.9

"C"- CARCASE DE MASCULI CASTRAȚI CU VÂRSTA DE 12 LUNI ȘI MAI MULT (BOI)								
CONFORMAȚIE	PREȚ MEDIU (RON / 100 kg)					NUMĂR CARCASE	TOTAL	
	GRĂSIMI						GREUTATE MEDIE	PREȚ MEDIU (RON / 100 kg)
	1	2	3	4	5			
E	0.0	0.0	0.0	0.0	0.0	0	0.0	0.0
U	0.0	0.0	0.0	0.0	0.0	0	0.0	0.0
R	904.0	961.0	0.0	0.0	0.0	2	344.7	933.1
O	898.8	984.0	1125.3	0.0	0.0	22	334.5	990.9
P	664.2	990.4	939.7	1074.0	0.0	16	294.1	952.6
TOTAL	863.0	985.3	1035.7	1074.0	0.0	40	318.9	973.7

"D"- CARCASE DE FEMELE CARE AU FĂTAT (VACI)								
CONFORMAȚIE	PREȚ MEDIU (RON / 100 kg)					NUMĂR CARCASE	TOTAL	
	GRĂSIMI						GREUTATE MEDIE	PREȚ MEDIU (RON / 100 kg)
	1	2	3	4	5			
E	0.0	0.0	0.0	0.0	0.0	0	0.0	0.0
U	0.0	0.0	812.0	0.0	0.0	1	342.0	812.0
R	848.3	901.9	961.4	855.1	0.0	79	334.8	922.7
O	813.8	855.3	882.0	890.4	845.8	865	261.1	848.4
P	790.2	791.0	880.2	851.3	0.0	1547	196.4	796.5
TOTAL	796.9	828.1	894.2	874.6	845.8	2492	223.3	823.5

"E"- CARCASE ALE ALTOR BOVINE FEMELE CU VÂRSTA DE 12 LUNI ȘI MAI MULT (VIȚELE)								
CONFORMAȚIE	PREȚ MEDIU (RON / 100 kg)					NUMĂR CARCASE	TOTAL	
	GRĂSIMI						GREUTATE MEDIE	PREȚ MEDIU (RON / 100 kg)
	1	2	3	4	5			
E	0.0	0.0	0.0	0.0	0.0	0	0.0	0.0
U	0.0	1082.0	1123.0	0.0	0.0	5	258.7	1105.8
R	961.0	1040.9	1024.0	0.0	980.0	13	282.6	1019.5
O	976.7	1015.2	1076.7	977.3	977.7	179	229.8	1011.0
P	966.2	957.1	1049.6	1001.0	0.0	263	166.9	970.8
TOTAL	969.0	1000.9	1064.0	979.8	978.3	460	195.6	993.1

"Z"- CARCASE DE BOVINE CU VÂRSTA CUPRINSĂ ÎNTRE 8 LUNI ȘI MAI PUȚIN DE 12 LUNI (TINERET BOVIN)								
CONFORMAȚIE	PREȚ MEDIU (RON / 100 kg)					NUMĂR CARCASE	TOTAL	
	GRĂSIMI						GREUTATE MEDIE	PREȚ MEDIU (RON / 100 kg)
	1	2	3	4	5			
E	0.0	0.0	0.0	0.0	0.0	0	0.0	0.0
U	0.0	0.0	1169.2	0.0	0.0	2	382.9	1169.2
R	975.5	1028.6	1227.3	0.0	0.0	15	227.0	1078.9
O	1039.0	1055.2	1075.2	1074.9	0.0	119	158.6	1048.5
P	988.0	997.9	1013.0	0.0	0.0	216	132.9	989.3
TOTAL	1002.7	1032.1	1129.2	1074.9	0.0	352	147.0	1019.4

TOATE CATEGORIILE								
CONFORMAȚIE	PREȚ MEDIU (RON / 100 kg)					NUMĂR CARCASE	TOTAL	
	GRĂSIMI						GREUTATE MEDIE	PREȚ MEDIU (RON / 100 kg)
	1	2	3	4	5			
E	1151.0	1151.0	0.0	0.0	0.0	4	393.9	1151.0
U	1005.1	1152.1	1136.4	0.0	0.0	43	347.3	1120.9
R	1017.0	1010.3	1017.3	855.1	980.0	181	307.0	1002.3
O	925.0	942.0	942.6	933.6	950.6	1604	247.2	935.3
P	872.3	833.1	902.9	896.6	0.0	2417	186.3	865.3
TOTAL	893.2	914.3	954.0	911.4	955.2	4249	216.3	908.5