



Prețul de piață al bovinelor la intrarea în abator Săptămâna 49 (5 – 11 decembrie 2016)

SITUAȚIA CARCASELOR DE BOVINE CLASIFICATE ÎN FUNCȚIE DE PROVENIENȚA BOVINELOR SACRIFICATE ÎN SĂPTĂMÂNA 5 - 11 DECEMBRIE 2016

PROVENIENȚĂ BOVINE SACRIFICATE	CARCASE CLASIFICATE:						PREȚ FEZABIL CATEGORIILE:						
	BOVINE CU VÂRSTA:				TOTAL		A, B, C, D, E, Z				V		
	DE 8 LUNI SAU MAI MULT (A, B, C, D, E, Z)		MAI MICĂ DE 8 LUNI (V)				TOATE CLASELE		CLASELE CONFORM REGULAMENTULUI (UE) NR. 148 /2014				TOATE CLASELE
	NUMĂR	%	NUMĂR	%	NUMĂR	%	NUMĂR	%	NUMĂR	%	NUMĂR	%	
CUMPĂRATE	3,258	57.4	169	3.0	3,427	60.4	2,874	50.7	851	15.0	145	2.6	
FERME PROPRII ALE ABATOARELOR	807	14.2	56	1.0	863	15.2	805	14.2	332	5.9	51	0.9	
PRESTĂRI SERVICII	PRODUCĂTORI	943	16.6	44	0.8	987	17.4	722	12.7	156	2.7	39	0.7
	COMERCIANȚI	335	5.9	62	1.1	397	7.0	335	5.9	103	1.8	51	0.9
TOTAL	5,343	94.2	331	5.8	5,674	100.0	4,736	83.5	1,442	25.4	286	5.0	

3,679 Carcase incluse în rapoartele naționale de prețuri de piață pentru carcasele de bovine cu vârsta de 8 luni sau mai mult
64.9% din total carcase clasificate

1,183 Carcase incluse în raportul național de prețuri de piață pentru Comisia Europeană
20.9% din total carcase clasificate

196 Carcase incluse în rapoartele naționale de prețuri de piață pentru carcasele de bovine cu vârsta mai mică de 8 luni (viței)
3.5% din total carcase clasificate

Factor general de ajustare pentru cheltuielile de transport a prețurilor raportate: 0.12 RON/kg carcasă caldă-2%

N.B. Diferențele dintre valorile de la paginile 2 și 7 pe de o parte și cele de la paginile 3 și 4 pe de altă parte, se explică prin ponderile diferite aplicate pentru calcularea prețurilor medii ponderate.



Prețul bovinelor din toate clasele de conformație și acoperire cu grăsime la intrarea în abator
în săptămâna 5 - 11 decembrie 2016

Categoria	Număr	Greutate în viu (kg)	Preț în viu (RON / 100 kg)	Greutate carcasă caldă-2% (kg)	Preț carcasă (RON / 100 kg)	Modificare preț vs săptămâna anterioară	
						În viu	Carcasă
"A" - TĂURAȘI	723	453.3	560.0	230.5	1101.1	1.08%	0.75%
"B" - TAURI	208	538.2	512.1	271.9	1013.4	-1.18%	-1.01%
"C" - BOI	37	725.0	540.9	384.1	1020.9	21.36%	12.57%
"D" - VACI	2,015	466.4	377.8	219.4	803.1	1.41%	1.61%
"E" - VIȚELE	445	424.3	489.5	208.7	995.0	2.71%	2.93%
"Z" - TINERET BOVIN	251	326.6	518.7	163.7	1035.0	5.38%	5.27%
A + B + C + D + E + Z	3,679	455.9	444.4	221.1	916.2	4.26%	3.73%
"V" - VIȚEI	196	221.9	518.4	110.7	1038.9	8.22%	7.84%



**Raport prețuri de piață din România versus prețuri de piață comunitare
conform Art.14.1 Regulamentul (CE) 1249/2008 modificat de Art.1.1 Regulamentul (UE) 148/2014**

Săptămâna: 49

din: 05/12/16

până în: 11/12/16

CATEGORIA	CLASA	PREȚ MEDIU			PREȚ RO /PREȚ COMUNITAR (%)
		ROMANIA		UE	
		RON / 100 kg	€ / 100 kg	€ / 100 kg	
Z	U2	0.00	0.00	432.38	
Z	U3	0.00	0.00	407.29	
Z	R2	0.00	0.00	382.79	
Z	R3	1232.00	273.72	379.23	-27.82 *
Z	O2	1076.75	239.22	346.04	-30.87
Z	O3	1190.54	264.51	343.54	-23
Z		1098.91	244.15	369.53	-33.93
A	U2	1146.90	254.81	401.92	-36.60
A	U3	1145.49	254.50	391.02	-34.91
A	R2	1194.52	265.39	371.09	-28.48
A	R3	1132.00	251.50	373.89	-32.73 *
A	O2	1151.07	255.74	330.20	-22.55 **
A	O3	1194.26	265.33	336.60	-21.17
A		1158.82	257.46	371.65	-30.73
B	R3	1106.36	245.80	319.34	-23.03
C	U2	0.00	0.00	419.13	
C	U3	0.00	0.00	420.65	
C	U4	0.00	0.00	420.99	
C	R3	0.00	0.00	391.55	
C	R4	0.00	0.00	412.52	
C	O3	1036.36	230.25	361.27	-36.27
C	O4	973.69	216.33	386.01	-43.96
C		1027.65	228.32	392.72	-41.86
D	R3	847.53	188.30	332.70	-43.40
D	R4	854.89	189.93	295.47	-35.72
D	O2	841.46	186.95	242.16	-22.80 **
D	O3	849.50	188.74	263.57	-28.39 *
D	O4	926.59	205.86	268.92	-23.45
D	P2	764.87	169.93	212.68	-20.10
D	P3	883.46	196.28	248.42	-20.99
D		819.36	182.04	262.46	-30.64
E	U2	1106.00	245.72	425.19	-42.21
E	U3	0.00	0.00	421.50	
E	R2	1000.55	222.30	367.94	-39.58
E	R3	1095.62	243.42	378.69	-35.72 *
E	R4	1112.00	247.06	399.51	-38.16
E	O2	998.68	221.88	293.54	-24.41 **
E	O3	1067.76	237.23	322.45	-26.43
E	O4	1064.59	236.52	374.34	-36.82
E		1023.07	227.30	380.35	-40.24
TOATE CATEGORIILE		958.52	212.96	335.71	-36.56

* PREȚURILE PENTRU Z3, AR3, CR3, DO3 ȘI ER3 SUNT DE REFERINȚĂ ÎN UE

** PREȚURILE PENTRU AO2, DO2 ȘI EO2 SUNT DE REFERINȚĂ ÎN ROMÂNIA



**CARCASE DE CARCASE DE BOVINE CU VÂRSTA DE 8 LUNI SAU MAI MULT LA INTRAREA ÎN ABATOR
CONFORM ART.14.1 REGULAMENTUL (CE) 1249/2008 MODIFICAT DE ART.1.1 REGULAMENTUL (UE) 148/2014**

Cotații naționale (RON / 100 kg)	SĂPT 49 / 2016	VARIAȚIE		
		1 SĂPT	1 AN	Medie 5 ani (11 - 15)
Tăurași "A"	1,158.82	2.78%	13.87%	3.98%
Vaci "D"	819.36	1.16%	-0.59%	-13.74%
Vițele "E"	1,023.07	2.05%	6.34%	-3.18%

Prețuri medii europene (€ / 100 kg)	SĂPT 49 / 2016			VARIAȚIE					
				1 SĂPT			1 AN		
	A	D	E	A	D	E	A	D	E
Uniunea Europeană	371.65	262.46	380.35	0.37%	0.37%	0.64%	-2.14%	-2.68%	-4.20%
Franța	369.86	302.08	405.97	0.84%	0.07%	2.01%	-2.10%	-2.39%	-0.67%
Germania	378.24	254.47	335.49	0.10%	0.54%	0.39%	-2.19%	0.57%	-0.31%
Italia	407.78	226.40	438.59	0.96%	1.13%	0.90%	-2.85%	3.69%	-1.19%
Marea Britanie	391.42	265.35	420.00	0.96%	0.52%	0.53%	-11.47%	-11.37%	-11.89%
Olanda	315.97	228.09	219.90	-0.88%	0.75%	2.08%	-2.90%	-2.83%	-0.82%
Polonia	310.71	238.75	284.81	0.77%	1.74%	0.52%	-1.02%	1.53%	-1.26%
România	257.46	182.04	227.30	2.99%	1.37%	2.26%	12.81%	-1.52%	5.35%
Ungaria	234.67	171.03	176.55	-4.20%	1.36%	-4.27%	-8.56%	-6.73%	-14.79%

PREȚ MEDIU PONDERAT LA INTRAREA ÎN ABATOR - CARCASE DE TĂURAȘI (A)

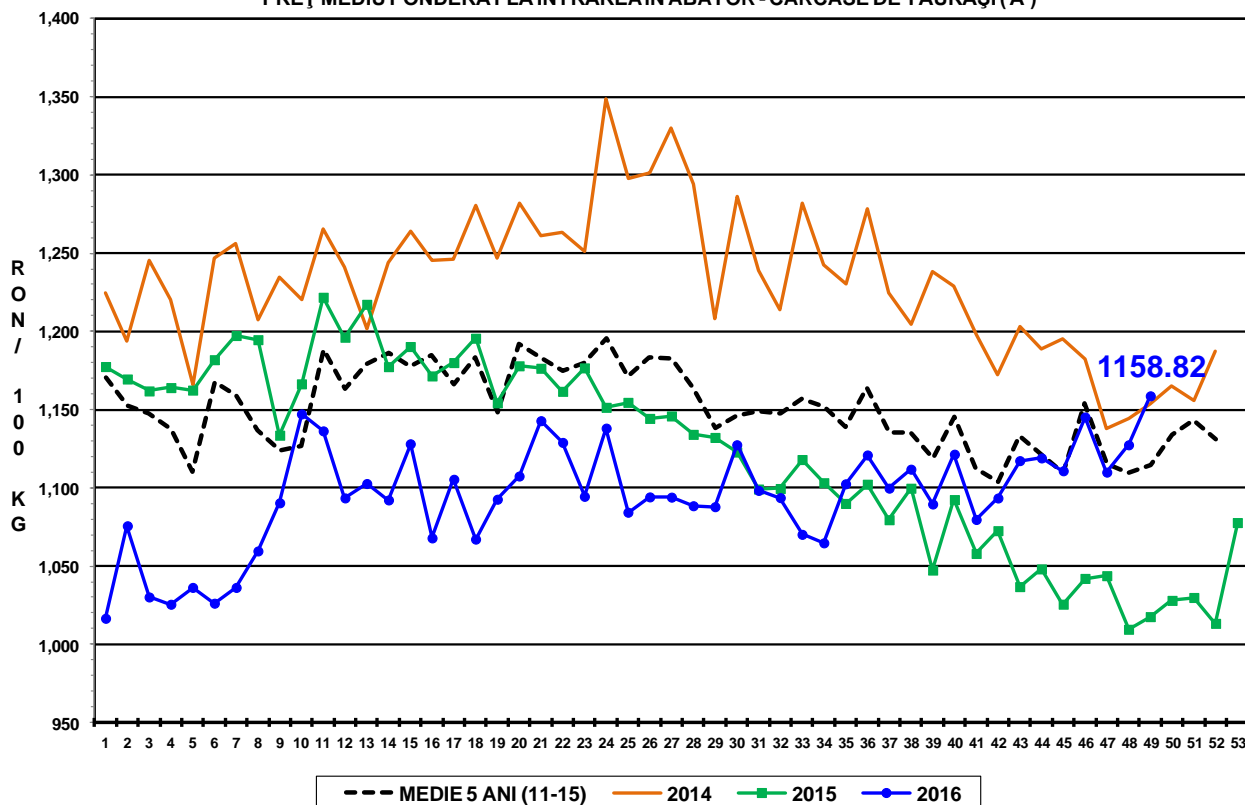

PREȚ MEDIU PONDERAT LA INTRAREA ÎN ABATOR - CARCASE DE VACI (D)

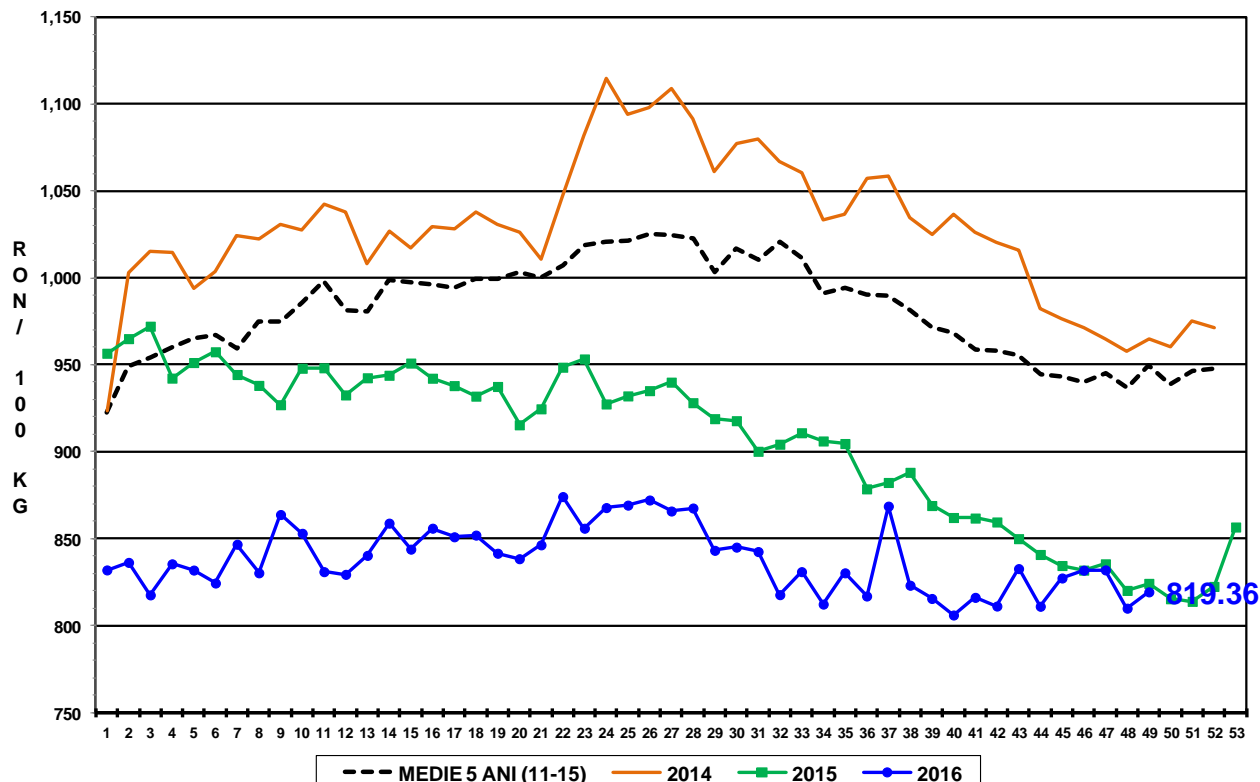

PREȚ MEDIU PONDERAT LA INTRAREA ÎN ABATOR - CARCASE DE VIȚELE (E)

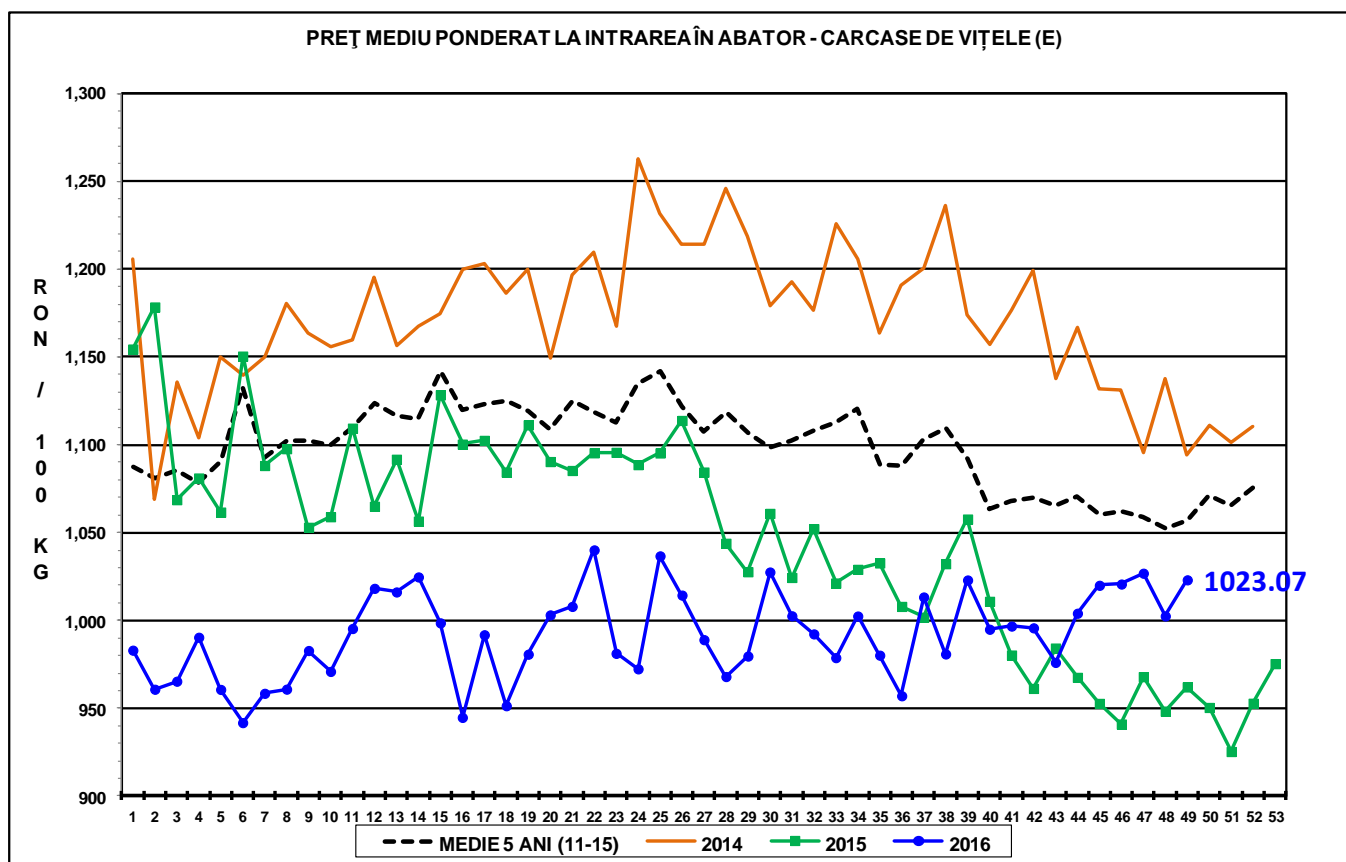



Raport național prețuri de piață carcase de bovine cu vârsta de 8 luni sau mai mult, la intrarea în abator conform grilei UE

Săptămâna: 49

din: 05/12/16

până în 11/12/16

"A"- CARCASE DE MASCULI NECASTRATI CU VÂRSTA CUPRINSĂ ÎNTRE 12 LUNI ȘI MAI PUȚIN DE 24 DE LUNI (TĂURAȘI)								
CONFORMAȚIE	PREȚ MEDIU (RON / 100 kg)					NUMĂR CARCASE	TOTAL	
	GRĂSIMI						GREUTATE MEDIE	PREȚ MEDIU (RON / 100 kg)
	1	2	3	4	5			
E	0.0	0.0	0.0	0.0	0.0	0	0.0	0.0
U	1183.0	1146.9	1145.5	0.0	0.0	30	383.1	1150.8
R	1082.5	1194.5	1132.0	0.0	0.0	56	282.2	1138.1
O	1076.2	1151.1	1194.3	1089.4	0.0	345	247.8	1117.3
P	1054.5	1055.5	919.0	0.0	0.0	292	184.4	1054.0
TOTAL	1068.1	1140.5	1175.0	1089.4	0.0	723	230.5	1101.1

"B"- CARCASE DE MASCULI NECASTRATI CU VÂRSTA DE 24 DE LUNI ȘI MAI MULT (TAURI)								
CONFORMAȚIE	PREȚ MEDIU (RON / 100 kg)					NUMĂR CARCASE	TOTAL	
	GRĂSIMI						GREUTATE MEDIE	PREȚ MEDIU (RON / 100 kg)
	1	2	3	4	5			
E	0.0	0.0	0.0	0.0	0.0	0	0.0	0.0
U	1056.0	1210.0	961.0	0.0	0.0	3	433.3	1069.1
R	957.5	1117.9	1106.4	0.0	0.0	28	337.1	1065.9
O	995.9	1113.1	887.6	624.0	0.0	122	284.8	1006.2
P	980.5	1096.1	0.0	0.0	0.0	55	201.4	984.9
TOTAL	988.1	1116.8	936.6	624.0	0.0	208	271.9	1013.4

"C"- CARCASE DE MASCULI CASTRATI CU VÂRSTA DE 12 LUNI ȘI MAI MULT (BOI)								
CONFORMAȚIE	PREȚ MEDIU (RON / 100 kg)					NUMĂR CARCASE	TOTAL	
	GRĂSIMI						GREUTATE MEDIE	PREȚ MEDIU (RON / 100 kg)
	1	2	3	4	5			
E	0.0	0.0	0.0	0.0	0.0	0	0.0	0.0
U	0.0	0.0	0.0	0.0	0.0	0	0.0	0.0
R	0.0	1086.0	0.0	0.0	0.0	1	335.2	1086.0
O	910.8	1062.7	1036.4	973.7	0.0	18	398.0	1006.6
P	823.2	1004.1	1056.7	0.0	0.0	18	372.9	1032.9
TOTAL	890.9	1035.4	1047.8	973.7	0.0	37	384.1	1020.9

"D"- CARCASE DE FEMELE CARE AU FĂTAT (VACI)								
CONFORMAȚIE	PREȚ MEDIU (RON / 100 kg)					NUMĂR CARCASE	TOTAL	
	GRĂSIMI						GREUTATE MEDIE	PREȚ MEDIU (RON / 100 kg)
	1	2	3	4	5			
E	0.0	0.0	0.0	0.0	0.0	0	0.0	0.0
U	0.0	0.0	0.0	835.3	0.0	2	374.4	835.3
R	888.5	837.8	847.5	854.9	0.0	54	304.9	854.2
O	763.6	841.5	849.5	926.6	0.0	720	258.5	820.3
P	786.1	764.9	883.5	0.0	0.0	1239	192.7	786.1
TOTAL	782.0	810.1	855.1	889.0	0.0	2015	219.4	803.1

"E"- CARCASE ALE ALTOR BOVINE FEMELE CU VÂRSTA DE 12 LUNI ȘI MAI MULT (VIȚELE)								
CONFORMAȚIE	PREȚ MEDIU (RON / 100 kg)					NUMĂR CARCASE	TOTAL	
	GRĂSIMI						GREUTATE MEDIE	PREȚ MEDIU (RON / 100 kg)
	1	2	3	4	5			
E	0.0	0.0	0.0	0.0	0.0	0	0.0	0.0
U	1071.0	1106.0	0.0	1075.0	0.0	4	372.8	1082.2
R	1006.6	1000.5	1095.6	1112.0	0.0	21	272.2	1037.6
O	988.2	998.7	1067.8	1064.6	0.0	224	227.1	1012.6
P	950.6	976.3	966.5	934.0	0.0	196	177.6	958.5
TOTAL	969.8	993.8	1055.6	1059.6	0.0	445	208.7	995.0

"Z"- CARCASE DE BOVINE CU VÂRSTA CUPRINSĂ ÎNTRE 8 LUNI ȘI MAI PUȚIN DE 12 LUNI (TINERET BOVIN)								
CONFORMAȚIE	PREȚ MEDIU (RON / 100 kg)					NUMĂR CARCASE	TOTAL	
	GRĂSIMI						GREUTATE MEDIE	PREȚ MEDIU (RON / 100 kg)
	1	2	3	4	5			
E	0.0	0.0	0.0	0.0	0.0	0	0.0	0.0
U	905.0	0.0	0.0	0.0	0.0	1	210.7	905.0
R	976.7	0.0	1232.0	0.0	0.0	16	204.6	1036.1
O	1032.6	1076.7	1190.5	0.0	0.0	89	190.4	1063.9
P	1012.5	1022.7	950.9	0.0	0.0	145	142.4	1012.5
TOTAL	1015.2	1059.6	1166.5	0.0	0.0	251	163.7	1035.0

TOATE CATEGORIILE								
CONFORMAȚIE	PREȚ MEDIU (RON / 100 kg)					NUMĂR CARCASE	TOTAL	
	GRĂSIMI						GREUTATE MEDIE	PREȚ MEDIU (RON / 100 kg)
	1	2	3	4	5			
E	0.0	0.0	0.0	0.0	0.0	0	0.0	0.0
U	1113.4	1148.0	1116.0	916.8	0.0	40	381.1	1118.2
R	1003.2	1058.2	981.3	885.7	0.0	176	290.0	1015.0
O	926.2	965.0	935.3	984.1	0.0	1518	251.2	943.8
P	866.6	841.1	939.3	934.0	0.0	1945	188.1	865.3
TOTAL	893.8	940.6	944.8	956.6	0.0	3679	221.1	916.2