



# Prețul de piață al bovinelor la intrarea în abator Noiembrie 2016

## SITUAȚIA CARCASELOR DE BOVINE CLASIFICATE ÎN FUNCȚIE DE PROVENIENȚA BOVINELOR SACRIFICATE ÎN LUNA NOIEMBRIE 2016

PROVENIENȚĂ BOVINE  SACRIFICATE		CARCASE CLASIFICATE:						PREȚ FEZABIL CATEGORIILE:					
		BOVINE CU VÂRSTA:				TOTAL		A, B, C, D, E, Z				V	
		DE 8 LUNI SAU MAI MULT (A, B, C, D, E, Z)		MAI MICĂ DE 8 LUNI (V)				TOATE CLASELE		CLASELE CONFORM REGULAMENTULUI (UE) NR. 148 /2014		TOATE CLASELE	
		NUMĂR	%	NUMĂR	%	NUMĂR	%	NUMĂR	%	NUMĂR	%	NUMĂR	%
CUMPĂRATE		14,348	56.7	729	2.9	15,077	59.6	12,191	48.2	3,868	15.3	615	2.4
FERME PROPRII ALE ABATOARELOR		2,947	11.6	171	0.7	3,118	12.3	2,932	11.6	901	3.6	155	0.6
PRESTĂRI SERVICII	PRODUCĂTORI	4,514	17.8	277	1.1	4,791	18.9	3,816	15.1	494	2.0	262	1.0
	COMERCIANȚI	2,114	8.4	208	0.8	2,322	9.2	2,101	8.3	863	3.4	185	0.7
TOTAL		23,923	94.5	1,385	5.5	25,308	100.0	21,040	83.1	6,126	24.2	1,217	4.8

**15,123** Carcase incluse în rapoartele naționale de prețuri de piață  
**59.8%** din total carcase clasificate

**4,769** Carcase incluse în raportul național de prețuri de piață pentru Comisia Europeană  
**18.9%** din total carcase clasificate

**770** Carcase incluse în rapoartele naționale de prețuri de piață pentru carcasele de bovine cu vârsta mai mică de 8 luni (viței)  
**3.0%** din total carcase clasificate

**N.B. Diferențele dintre valorile de la paginile 2 și 6 pe de o parte și cele de la paginile 3 și 4 pe de altă parte, se explică prin ponderile diferite aplicate pentru calcularea prețurilor medii ponderate.**



Prețul bovinelor din toate clasele de conformație și acoperire cu grăsime la intrarea în abator  
în luna noiembrie 2016

Categoria	Număr	Greutate în viu (kg)	Preț în viu (RON / 100 kg)	Greutate carcasă caldă-2% (kg)	Preț carcasă (RON / 100 kg)	Modificare preț vs luna anterioară	
						În viu	Carcasă
"A" - TĂURAȘI	2,095	426.6	547.2	215.9	1081.2	-0.15%	-0.12%
"B" - TAURI	630	503.0	520.6	251.2	1042.5	0.06%	0.50%
"C" - BOI	98	653.5	485.7	333.3	952.3	-3.82%	-2.87%
"D" - VACI	9,576	458.0	383.2	217.0	808.7	0.64%	0.58%
"E" - VIȚELE	1,834	400.7	480.3	197.6	974.2	1.44%	1.61%
"Z" - TINERET BOVIN	890	300.5	497.6	150.4	994.3	-1.12%	-1.43%
A + B + C + D + E + Z	15,123	440.6	428.0	212.7	886.3	0.87%	0.81%
"V" - VIȚEI	770	227.4	496.1	114.0	989.4	-0.62%	-0.12%



**Raport prețuri de piață din România versus prețuri de piață comunitare  
conform Art.14.1 Regulamentul (CE) 1249/2008 modificat de Art.1.1 Regulamentul (UE) 148/2014**

luna: noiembrie-16

CATEGORIA	CLASA	PREȚ MEDIU			PREȚ RO /PREȚ COMUNITAR (%)
		ROMANIA		UE	
		RON / 100 kg	€ / 100 kg	€ / 100 kg	
Z	U2	1002.00	222.15	420.44	-47.16
Z	U3	0.00	0.00	404.61	
Z	R2	1027.77	227.89	383.92	-40.64
Z	R3	1026.23	227.51	378.88	-39.95
Z	O2	1039.11	230.41	342.70	-32.77
Z	O3	1001.90	222.17	334.42	-33.57
<b>Z</b>		<b>1033.03</b>	<b>229.06</b>	<b>365.44</b>	<b>-37.32</b>
A	U2	1102.13	244.40	394.01	-37.97
A	U3	1146.40	254.07	384.36	-33.90
A	R2	1128.20	250.16	368.06	-32.03
A	R3	1182.56	262.20	369.10	-28.96
A	O2	1113.83	246.97	325.06	-24.02
A	O3	1157.30	256.62	331.08	-22.49
<b>A</b>		<b>1122.02</b>	<b>248.79</b>	<b>365.91</b>	<b>-32.01</b>
B	R3	1130.46	250.66	319.96	-21.66
C	U2	0.00	0.00	398.40	
C	U3	0.00	0.00	403.35	
C	U4	0.00	0.00	410.12	
C	R3	911.52	202.48	383.33	-47.18
C	R4	912.00	202.38	402.81	-49.76
C	O3	1003.21	222.46	352.71	-36.93
C	O4	935.27	207.29	375.75	-44.83
<b>C</b>		<b>984.64</b>	<b>218.33</b>	<b>382.42</b>	<b>-42.91</b>
D	R3	887.46	196.78	332.08	-40.74
D	R4	909.94	201.79	292.97	-31.12
D	O2	843.16	186.96	240.56	-22.28
D	O3	879.58	195.03	262.08	-25.58
D	O4	890.93	197.56	266.13	-25.77
D	P2	771.04	170.97	211.85	-19.30
D	P3	843.86	187.11	248.82	-24.80
<b>D</b>		<b>824.49</b>	<b>182.82</b>	<b>261.33</b>	<b>-30.04</b>
E	U2	1083.40	240.35	418.02	-42.50
E	U3	1036.23	229.77	412.71	-44.33
E	R2	1002.42	222.27	367.24	-39.48
E	R3	1020.98	226.38	375.26	-39.67
E	R4	1052.53	233.37	389.89	-40.14
E	O2	1015.72	225.22	292.43	-22.98
E	O3	1018.83	225.91	317.81	-28.92
E	O4	1015.88	225.25	365.40	-38.36
<b>E</b>		<b>1016.81</b>	<b>225.46</b>	<b>374.41</b>	<b>-39.78</b>
<b>TOATE CATEGORIILE</b>		<b>940.96</b>	<b>208.64</b>	<b>331.48</b>	<b>-37.06</b>

\* PREȚURILE PENTRU ZR3, AR3, CR3, DO3 ȘI ER3 SUNT DE REFERINȚĂ ÎN UE

\*\* PREȚURILE PENTRU AO2, DO2 ȘI EO2 SUNT DE REFERINȚĂ ÎN ROMÂNIA



## CARCASE DE BOVINE CU VÂRSTA DE 8 LUNI SAU MAI MULT

CONFORM ART.14.1 REGULAMENTUL (CE) 1249/2008 MODIFICAT DE ART.1.1 REGULAMENTUL (UE) 148/2014

Cotații naționale ( RON / 100 kg ) la intrarea în abator	NOV / 2016	VARIAȚIE		
		1 LUNĂ	1 AN	Medie 5 ani
Tăurași "A"	1,122.02	1.75%	8.89%	0.07%
Vaci "D"	824.49	1.00%	-0.74%	-12.40%
Vițele "E"	1,016.81	2.36%	6.66%	-4.00%

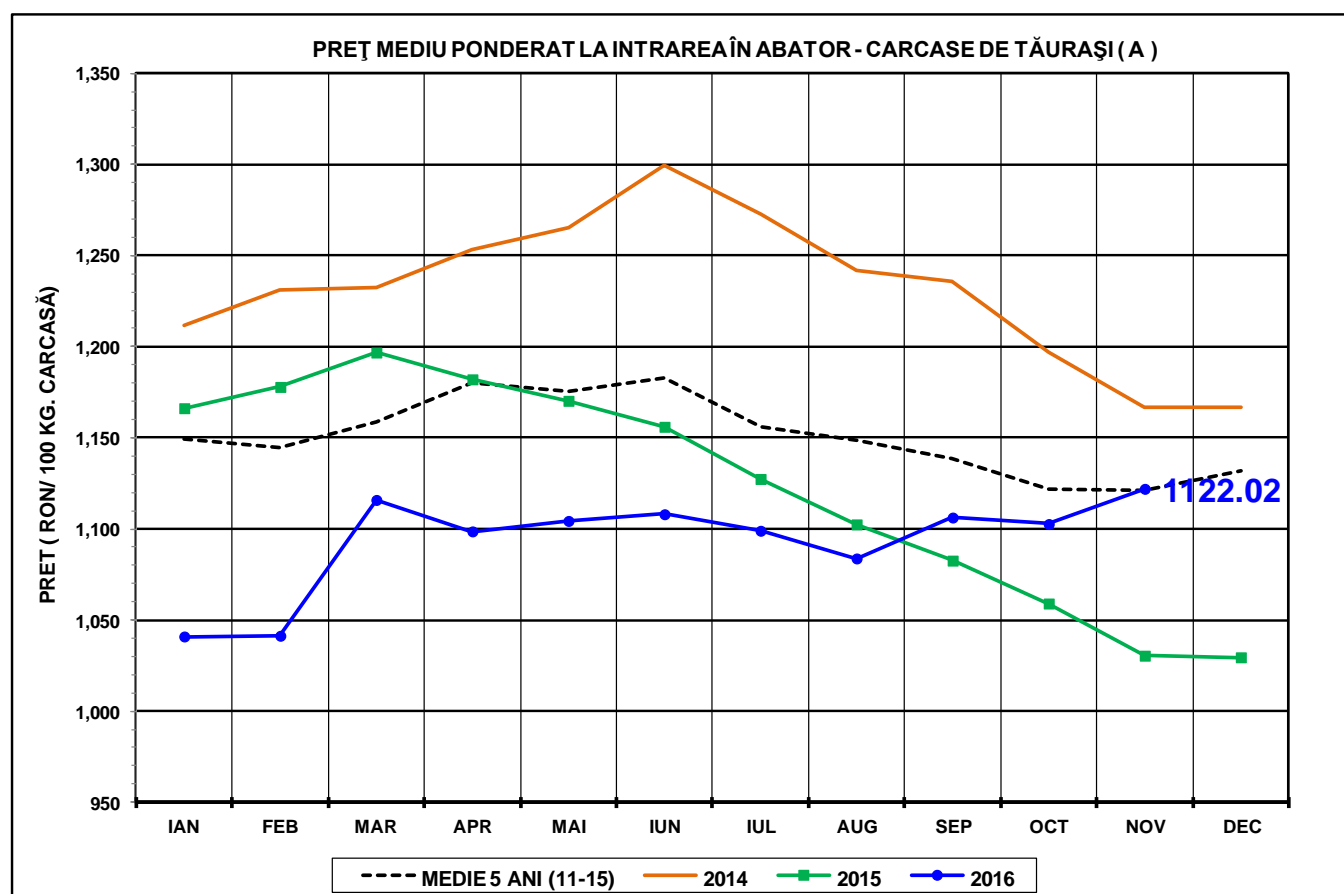

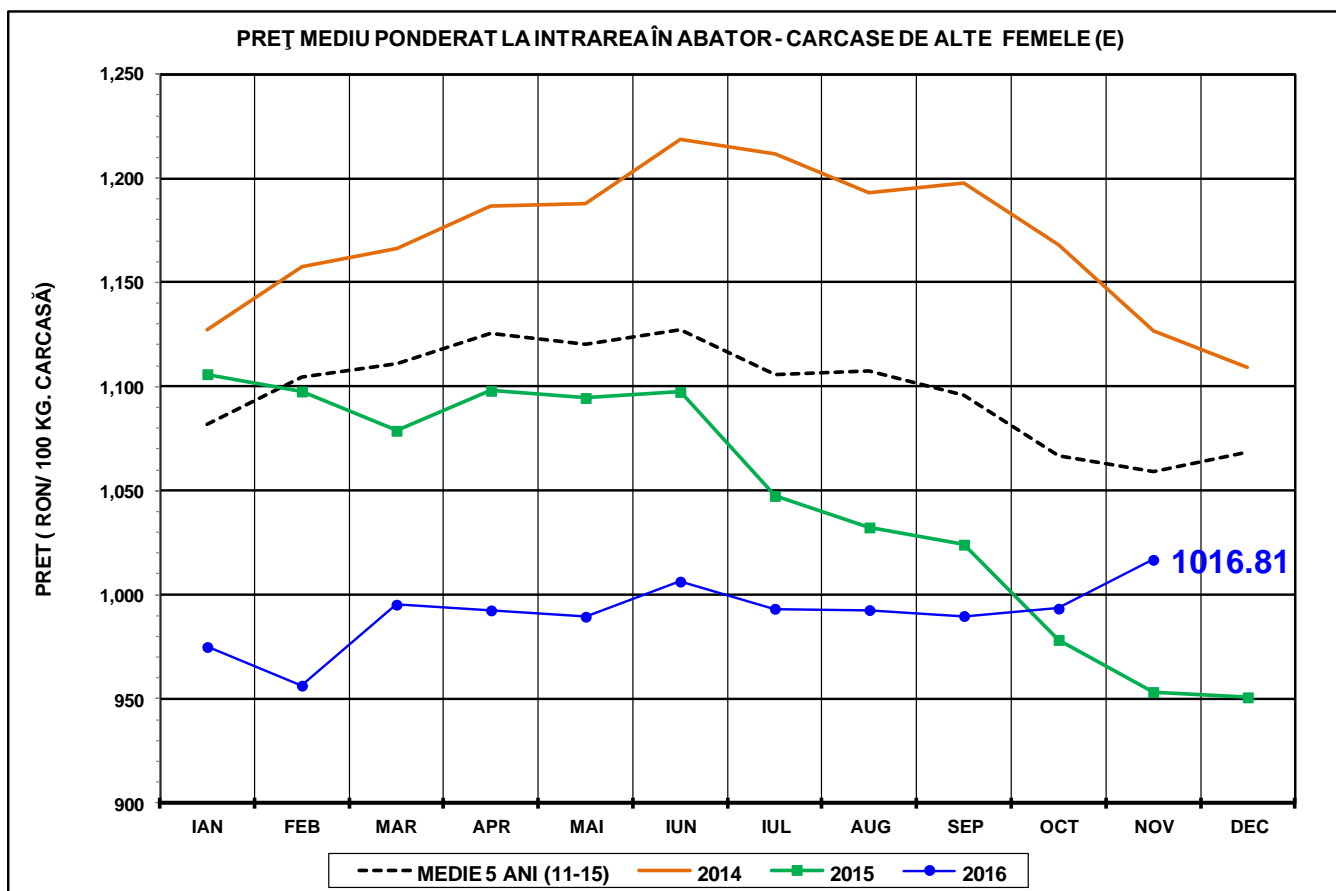
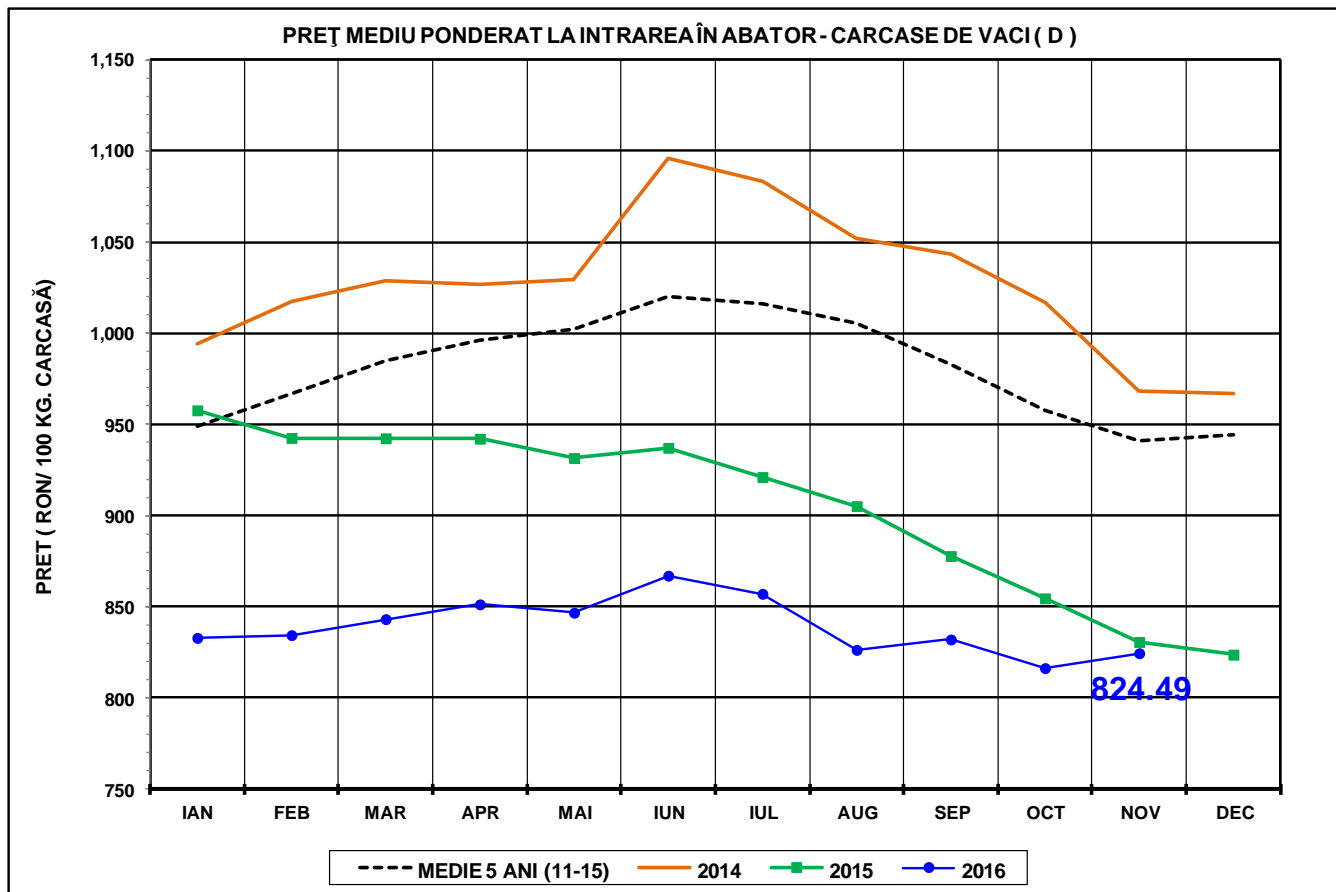



Report național prețuri de piață carcase de bovine cu vârsta de 8 luni sau mai mult, la intrarea în abator conform grilei UE  
Luna: noiembrie-16

<b>"A"- CARCASE DE MASCULI NECASTRAȚI CU VÂRSTA CUPRINSĂ ÎNTRE 12 LUNI ȘI MAI PUȚIN DE 24 DE LUNI (TĂURAȘI)</b>								
CONFORMAȚIE	PREȚ MEDIU (RON / 100 kg)					NUMĂR CARCASE	TOTAL	
	GRĂSIMI						GREUTATE MEDIE	PREȚ MEDIU (RON / 100 kg)
	1	2	3	4	5			
E	0.0	0.0	0.0	0.0	0.0	0	0.0	0.0
U	1151.5	1120.4	1078.0	906.0	0.0	33	338.6	1126.5
R	1112.5	1122.5	1144.2	0.0	0.0	161	286.7	1119.4
O	1083.5	1113.1	1164.4	1037.3	0.0	1030	235.0	1101.3
P	1037.7	1028.8	817.6	0.0	0.0	871	175.6	1034.6
<b>TOTAL</b>	<b>1066.5</b>	<b>1103.2</b>	<b>1142.5</b>	<b>998.5</b>	<b>0.0</b>	<b>2095</b>	<b>215.9</b>	<b>1081.2</b>

<b>"B"- CARCASE DE MASCULI NECASTRAȚI CU VÂRSTA DE 24 DE LUNI ȘI MAI MULT (TAURI)</b>								
CONFORMAȚIE	PREȚ MEDIU (RON / 100 kg)					NUMĂR CARCASE	TOTAL	
	GRĂSIMI						GREUTATE MEDIE	PREȚ MEDIU (RON / 100 kg)
	1	2	3	4	5			
E	0.0	0.0	0.0	1205.0	0.0	1	600.7	1205.0
U	1158.5	1218.2	1217.7	1203.0	906.0	13	387.9	1166.4
R	1065.4	1079.9	1156.7	1205.3	0.0	63	328.0	1095.1
O	1078.5	1053.4	961.2	1103.0	0.0	304	271.4	1058.0
P	979.3	981.3	1043.0	0.0	0.0	249	198.5	979.8
<b>TOTAL</b>	<b>1036.2</b>	<b>1052.0</b>	<b>1032.4</b>	<b>1191.5</b>	<b>906.0</b>	<b>630</b>	<b>251.2</b>	<b>1042.4</b>

<b>"C"- CARCASE DE MASCULI CASTRAȚI CU VÂRSTA DE 12 LUNI ȘI MAI MULT (BOI)</b>								
CONFORMAȚIE	PREȚ MEDIU (RON / 100 kg)					NUMĂR CARCASE	TOTAL	
	GRĂSIMI						GREUTATE MEDIE	PREȚ MEDIU (RON / 100 kg)
	1	2	3	4	5			
E	0.0	0.0	0.0	0.0	0.0	0	0.0	0.0
U	0.0	0.0	0.0	0.0	0.0	0	0.0	0.0
R	1010.0	0.0	911.5	912.0	0.0	4	396.4	928.5
O	808.3	904.1	1031.4	935.4	960.0	42	353.5	939.6
P	780.1	986.6	1013.5	1060.0	0.0	52	312.2	966.2
<b>TOTAL</b>	<b>804.6</b>	<b>951.8</b>	<b>1014.4</b>	<b>957.8</b>	<b>960.0</b>	<b>98</b>	<b>333.3</b>	<b>952.3</b>

<b>"D"- CARCASE DE FEMELE CARE AU FĂTAT (VACI)</b>								
CONFORMAȚIE	PREȚ MEDIU (RON / 100 kg)					NUMĂR CARCASE	TOTAL	
	GRĂSIMI						GREUTATE MEDIE	PREȚ MEDIU (RON / 100 kg)
	1	2	3	4	5			
E	0.0	0.0	0.0	0.0	0.0	0	0.0	0.0
U	936.5	834.0	731.0	801.2	0.0	10	350.6	820.3
R	877.2	835.8	892.9	930.6	988.3	259	297.0	880.5
O	807.2	846.3	881.1	881.0	894.8	3358	246.9	838.4
P	781.2	773.2	851.8	781.4	0.0	5949	196.4	782.9
<b>TOTAL</b>	<b>790.6</b>	<b>808.9</b>	<b>874.5</b>	<b>883.6</b>	<b>931.6</b>	<b>9576</b>	<b>217.0</b>	<b>808.7</b>

<b>"E"- CARCASE ALE ALTOR BOVINE FEMELE CU VÂRSTA DE 12 LUNI ȘI MAI MULT (VIȚELE)</b>								
CONFORMAȚIE	PREȚ MEDIU (RON / 100 kg)					NUMĂR CARCASE	TOTAL	
	GRĂSIMI						GREUTATE MEDIE	PREȚ MEDIU (RON / 100 kg)
	1	2	3	4	5			
E	0.0	0.0	0.0	0.0	0.0	0	0.0	0.0
U	1034.6	1093.0	1028.4	1019.0	0.0	11	294.0	1034.1
R	992.9	996.6	1023.7	1037.3	1016.0	120	270.7	1012.0
O	968.1	1012.3	1012.3	1009.5	1038.3	800	219.1	995.8
P	938.9	944.1	925.9	977.0	0.0	903	167.5	939.6
<b>TOTAL</b>	<b>952.0</b>	<b>988.2</b>	<b>1001.1</b>	<b>1014.7</b>	<b>1027.6</b>	<b>1834</b>	<b>197.6</b>	<b>974.2</b>

<b>"Z"- CARCASE DE BOVINE CU VÂRSTA CUPRINSĂ ÎNTRE 8 LUNI ȘI MAI PUȚIN DE 12 LUNI (TINERET BOVIN)</b>								
CONFORMAȚIE	PREȚ MEDIU (RON / 100 kg)					NUMĂR CARCASE	TOTAL	
	GRĂSIMI						GREUTATE MEDIE	PREȚ MEDIU (RON / 100 kg)
	1	2	3	4	5			
E	0.0	0.0	0.0	0.0	0.0	0	0.0	0.0
U	0.0	1002.0	0.0	0.0	0.0	1	324.4	1002.0
R	1054.0	1038.0	1018.6	0.0	0.0	32	215.1	1036.7
O	1012.0	1034.8	972.8	1035.0	0.0	335	169.1	1016.2
P	977.3	946.6	902.8	0.0	0.0	522	134.1	972.3
<b>TOTAL</b>	<b>991.1</b>	<b>1007.1</b>	<b>980.0</b>	<b>1035.0</b>	<b>0.0</b>	<b>890</b>	<b>150.4</b>	<b>994.3</b>

<b>TOATE CATEGORIILE</b>								
CONFORMAȚIE	PREȚ MEDIU (RON / 100 kg)					NUMĂR CARCASE	TOTAL	
	GRĂSIMI						GREUTATE MEDIE	PREȚ MEDIU (RON / 100 kg)
	1	2	3	4	5			
E	0.0	0.0	0.0	1205.0	0.0	1	600.7	1205.0
U	1129.5	1117.0	1046.7	890.4	906.0	68	342.4	1074.5
R	1018.4	984.6	981.9	972.9	999.1	639	289.0	993.6
O	912.9	935.3	935.5	917.3	940.8	5869	238.6	924.7
P	843.7	811.7	874.4	869.9	0.0	8546	188.2	837.7
<b>TOTAL</b>	<b>874.4</b>	<b>888.7</b>	<b>928.5</b>	<b>929.3</b>	<b>962.8</b>	<b>15123</b>	<b>212.7</b>	<b>886.3</b>