



Prețul de piață al bovinelor la intrarea în abator Săptămâna 48 (28 noiembrie – 4 decembrie 2016)

SITUAȚIA CARCASELOR DE BOVINE CLASIFICATE ÎN FUNCȚIE DE PROVENIENȚA BOVINELOR SACRIFICATE ÎN SĂPTĂMÂNA 28 NOIEMBRIE - 4 DECEMBRIE 2016

PROVENIENȚĂ BOVINE SACRIFICATE	CARCASE CLASIFICATE:						PREȚ FEZABIL CATEGORIILE:						
	BOVINE CU VÂRSTA:				TOTAL		A, B, C, D, E, Z				V		
	DE 8 LUNI SAU MAI MULT (A, B, C, D, E, Z)		MAI MICĂ DE 8 LUNI (V)				TOATE CLASELE		CLASELE CONFORM REGULAMENTULUI (UE) NR. 148 /2014		TOATE CLASELE		
	NUMĂR	%	NUMĂR	%	NUMĂR	%	NUMĂR	%	NUMĂR	%	NUMĂR	%	
CUMPĂRATE	2,857	55.8	125	2.4	2,982	58.3	2,478	48.4	796	15.6	104	2.0	
FERME PROPRII ALE ABATOARELOR	593	11.6	15	0.3	608	11.9	593	11.6	208	4.1	15	0.3	
PRESTĂRI SERVICII	PRODUCĂTORI	919	18.0	61	1.2	980	19.2	803	15.7	100	2.0	60	1.2
	COMERCIANȚI	460	9.0	87	1.7	547	10.7	459	9.0	181	3.5	73	1.4
TOTAL	4,829	94.4	288	5.6	5,117	100.0	4,333	84.7	1,285	25.1	252	4.9	

3,071 Carcase incluse în rapoartele naționale de prețuri de piață pentru carcasele de bovine cu vârsta de 8 luni sau mai mult
60.0% din total carcase clasificate

1,004 Carcase incluse în raportul național de prețuri de piață pentru Comisia Europeană
19.7% din total carcase clasificate

119 Carcase incluse în rapoartele naționale de prețuri de piață pentru carcasele de bovine cu vârsta mai mică de 8 luni (viței)
2.3% din total carcase clasificate

Factor general de ajustare pentru cheltuielile de transport a prețurilor raportate: 0.12 RON/kg carcasă caldă-2%

N.B. Diferențele dintre valorile de la paginile 2 și 7 pe de o parte și cele de la paginile 3 și 4 pe de altă parte, se explică prin ponderile diferite aplicate pentru calcularea prețurilor medii ponderate.



Prețul bovinelor din toate clasele de conformație și acoperire cu grăsime la intrarea în abator
în săptămâna 28 noiembrie - 4 decembrie 2016

Categoria	Număr	Greutate în viu (kg)	Preț în viu (RON / 100 kg)	Greutate carcasă caldă-2% (kg)	Preț carcasă (RON / 100 kg)	Modificare preț vs săptămâna anterioară	
						În viu	Carcasă
"A" - TĂURAȘI	517	433.3	554.0	219.6	1092.9	1.89%	2.03%
"B" - TAURI	123	496.3	518.2	251.2	1023.8	3.80%	1.63%
"C" - BOI	5	543.2	445.7	266.9	906.9	-6.06%	-0.84%
"D" - VACI	1,851	461.6	372.6	217.6	790.4	-4.77%	-4.32%
"E" - VIȚELE	360	399.4	476.6	196.9	966.6	-2.90%	-3.51%
"Z" - TINERET BOVIN	215	310.3	492.2	155.4	983.3	-1.82%	-2.04%
A + B + C + D + E + Z	3,071	440.5	426.3	212.6	883.3	-1.94%	-1.89%
"V" - VIȚEI	119	231.7	479.0	115.2	963.3	-4.45%	-4.17%



Raport prețuri de piață din România versus prețuri de piață comunitare
conform Art.14.1 Regulamentul (CE) 1249/2008 modificat de Art.1.1 Regulamentul (UE) 148/2014

Săptămâna: 48

din: 28/11/16

până în: 04/12/16

CATEGORIA	CLASA	PREȚ MEDIU			PREȚ RO /PREȚ COMUNITAR (%)
		ROMANIA		UE	
		RON / 100 kg	€ / 100 kg	€ / 100 kg	
Z	U2	1002.00	222.15	431.44	-48.51
Z	U3	0.00	0.00	405.75	
Z	R2	1047.12	232.15	392.20	-40.81
Z	R3	1019.49	226.03	385.09	-41.3 *
Z	O2	1084.14	240.36	348.59	-31.05
Z	O3	928.98	205.96	340.47	-39.51
Z		1058.03	234.57	371.75	-36.9
A	U2	1190.07	263.84	400.56	-34.13
A	U3	1306.00	289.55	388.73	-25.51
A	R2	1150.59	255.09	371.35	-31.31
A	R3	1283.29	284.51	373.42	-23.81 *
A	O2	1101.89	244.29	327.84	-25.48 **
A	O3	1202.81	266.67	334.66	-20.32
A		1127.51	249.97	370.26	-32.49
B	R3	1125.50	249.53	320.60	-22.17
C	U2	0.00	0.00	413.76	
C	U3	0.00	0.00	410.58	
C	U4	0.00	0.00	421.06	
C	R3	0.00	0.00	390.44	
C	R4	0.00	0.00	412.98	
C	O3	0.00	0.00	358.80	
C	O4	0.00	0.00	384.33	
C		0.00	0.00	390.60	
D	R3	870.78	193.06	332.22	-41.89
D	R4	842.63	186.82	294.21	-36.50
D	O2	811.34	179.88	241.30	-25.45 **
D	O3	843.30	186.96	261.78	-28.58 *
D	O4	847.72	187.94	267.44	-29.73
D	P2	780.36	173.01	211.69	-18.27
D	P3	852.76	189.06	248.23	-23.84
D		809.98	179.58	261.48	-31.32
E	U2	1061.00	235.23	418.22	-43.75
E	U3	0.00	0.00	416.46	
E	R2	1022.54	226.70	368.57	-38.49
E	R3	1060.87	235.20	377.18	-37.64 *
E	R4	1051.65	233.16	397.87	-41.40
E	O2	972.90	215.70	293.99	-26.63 **
E	O3	1059.40	234.87	321.24	-26.89
E	O4	1048.66	232.49	371.39	-37.40
E		1002.52	222.27	377.93	-41.19
TOATE CATEGORIILE		937.28	207.80	334.61	-37.90

* PREȚURILE PENTRU Z3, AR3, CR3, DO3 ȘI ER3 SUNT DE REFERINȚĂ ÎN UE

** PREȚURILE PENTRU AO2, DO2 ȘI EO2 SUNT DE REFERINȚĂ ÎN ROMÂNIA



**CARCASE DE CARCASE DE BOVINE CU VÂRSTA DE 8 LUNI SAU MAI MULT LA INTRAREA ÎN ABATOR
CONFORM ART.14.1 REGULAMENTUL (CE) 1249/2008 MODIFICAT DE ART.1.1 REGULAMENTUL (UE) 148/2014**

Cotații naționale (RON / 100 kg)	SĂPT 48 / 2016	VARIAȚIE		
		1 SĂPT	1 AN	Medie 5 ani (11 - 15)
Tăurași "A"	1,127.51	1.57%	11.68%	1.61%
Vaci "D"	809.98	-2.65%	-1.25%	-13.52%
Vițele "E"	1,002.52	-2.37%	5.71%	-4.73%

Prețuri medii europene (€ / 100 kg)	SĂPT 48 / 2016			VARIAȚIE					
				1 SĂPT			1 AN		
	A	D	E	A	D	E	A	D	E
Uniunea Europeană	370.26	261.48	377.93	0.57%	0.04%	0.36%	-2.76%	-4.74%	-5.27%
Franța	366.78	301.88	397.96	0.88%	-0.12%	0.67%	-2.92%	-4.63%	-3.22%
Germania	377.86	253.09	334.21	0.19%	0.11%	0.33%	-2.18%	-1.09%	-0.58%
Italia	403.91	223.88	434.69	1.98%	-0.17%	0.09%	-4.13%	0.05%	-3.38%
Marea Britanie	387.71	263.97	417.79	0.94%	0.60%	0.54%	-14.06%	-14.55%	-13.48%
Olanda	318.77	226.40	215.42	3.33%	-0.40%	1.17%	-4.32%	-4.02%	-10.41%
Polonia	308.34	234.67	283.34	0.68%	0.34%	0.00%	-1.84%	-0.93%	-1.47%
România	249.98	179.58	222.27	1.63%	-2.59%	-2.31%	10.07%	-2.67%	4.18%
Ungaria	244.95	168.74	184.42	4.90%	-5.99%	16.23%	-6.15%	-15.56%	-20.84%



PREȚ MEDIU PONDERAT LA INTRAREA ÎN ABATOR - CARCASE DE TĂURAȘI (A)

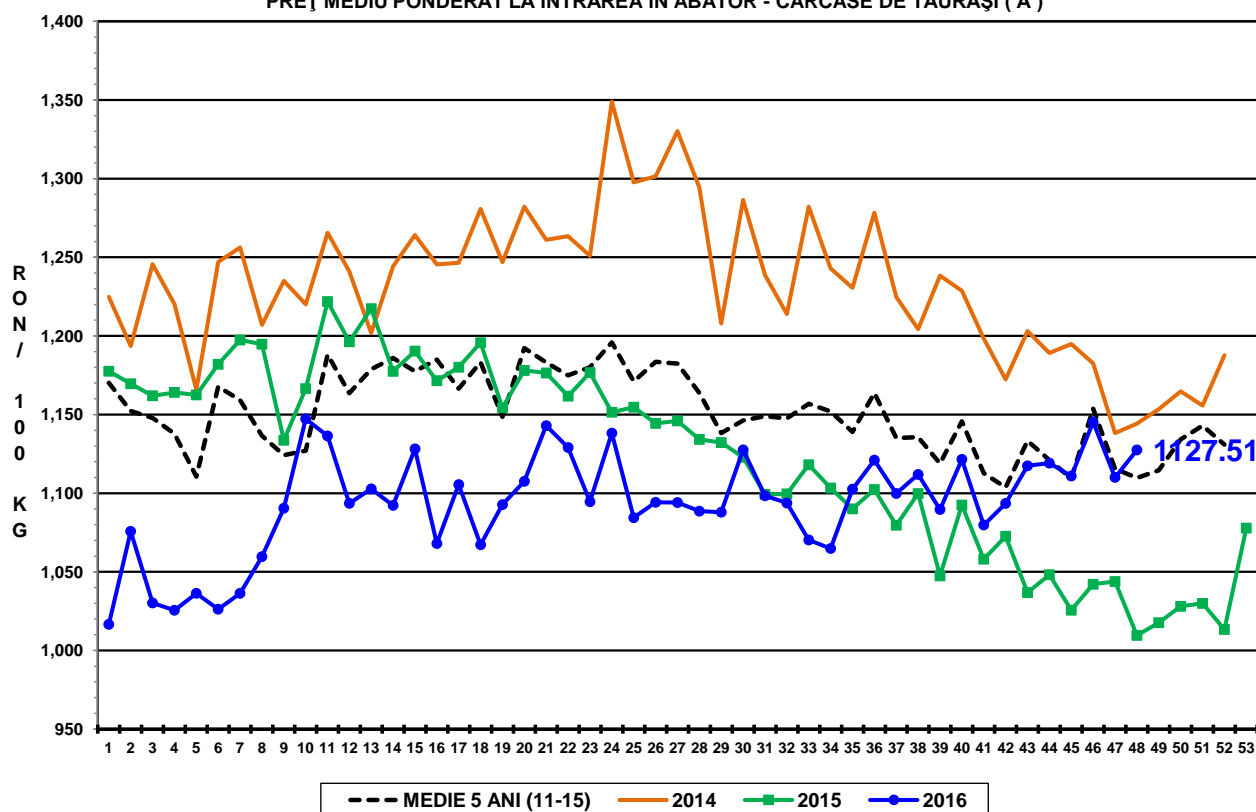

PREȚ MEDIU PONDERAT LA INTRAREA ÎN ABATOR - CARCASE DE VACI (D)

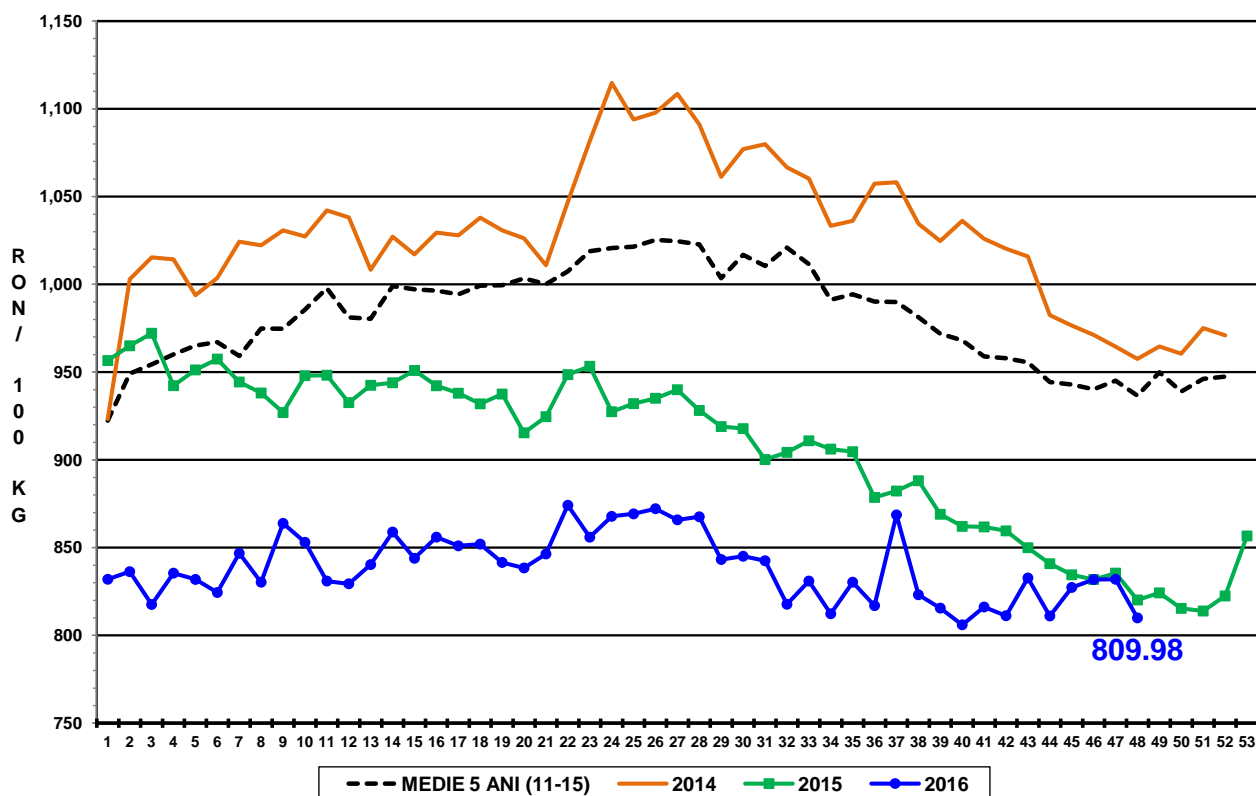

PREȚ MEDIU PONDERAT LA INTRAREA ÎN ABATOR - CARCASE DE VIȚELE (E)

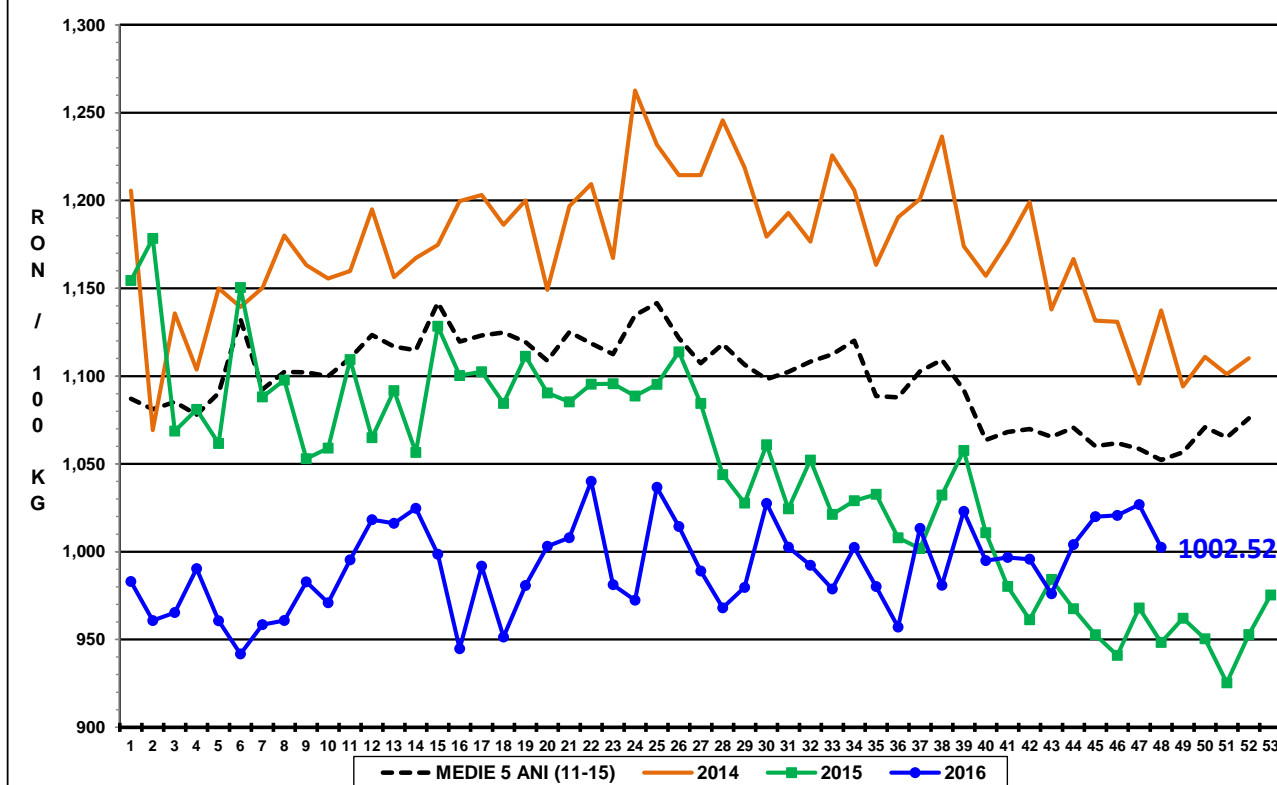



Raport național prețuri de piață carcase de bovine cu vârsta de 8 luni sau mai mult, la intrarea în abator conform grilei UE

Săptămâna: 48

din: 28/11/16

până în 04/12/16

"A"- CARCASE DE MASCULI NECASTRAȚI CU VÂRSTA CUPRINSĂ ÎNTRE 12 LUNI ȘI MAI PUȚIN DE 24 DE LUNI (TĂURAȘI)								
CONFORMAȚIE	PREȚ MEDIU (RON / 100 kg)					NUMĂR CARCASE	TOTAL	
	GRĂSIMI						GREUTATE MEDIE	PREȚ MEDIU (RON / 100 kg)
	1	2	3	4	5			
E	0.0	0.0	0.0	0.0	0.0	0	0.0	0.0
U	1205.0	1190.1	1306.0	906.0	0.0	14	363.0	1182.5
R	1097.6	1150.6	1283.3	0.0	0.0	47	286.0	1131.5
O	1068.0	1101.9	1202.8	929.9	0.0	249	239.3	1099.5
P	1055.9	1066.5	808.4	0.0	0.0	207	171.2	1054.5
TOTAL	1070.8	1112.5	1199.9	921.0	0.0	517	219.6	1092.9

"B"- CARCASE DE MASCULI NECASTRAȚI CU VÂRSTA DE 24 DE LUNI ȘI MAI MULT (TAURI)								
CONFORMAȚIE	PREȚ MEDIU (RON / 100 kg)					NUMĂR CARCASE	TOTAL	
	GRĂSIMI						GREUTATE MEDIE	PREȚ MEDIU (RON / 100 kg)
	1	2	3	4	5			
E	0.0	0.0	0.0	1205.0	0.0	1	600.7	1205.0
U	1157.4	1159.6	1217.7	1203.0	0.0	8	396.4	1179.5
R	1037.2	893.6	1125.5	0.0	0.0	10	326.5	1031.1
O	973.7	1024.8	833.8	0.0	0.0	50	271.4	984.3
P	1012.7	1056.9	1043.0	0.0	0.0	54	190.6	1015.0
TOTAL	1008.6	1036.1	1017.1	1204.1	0.0	123	251.2	1023.8

"C"- CARCASE DE MASCULI CASTRAȚI CU VÂRSTA DE 12 LUNI ȘI MAI MULT (BOI)								
CONFORMAȚIE	PREȚ MEDIU (RON / 100 kg)					NUMĂR CARCASE	TOTAL	
	GRĂSIMI						GREUTATE MEDIE	PREȚ MEDIU (RON / 100 kg)
	1	2	3	4	5			
E	0.0	0.0	0.0	0.0	0.0	0	0.0	0.0
U	0.0	0.0	0.0	0.0	0.0	0	0.0	0.0
R	1010.0	0.0	0.0	0.0	0.0	1	271.5	1010.0
O	864.0	885.6	0.0	0.0	0.0	4	265.8	880.6
P	0.0	0.0	0.0	0.0	0.0	0	0.0	0.0
TOTAL	940.6	885.6	0.0	0.0	0.0	5	266.9	906.9

"D"- CARCASE DE FEMELE CARE AU FĂȚAT (VACI)								
CONFORMAȚIE	PREȚ MEDIU (RON / 100 kg)					NUMĂR CARCASE	TOTAL	
	GRĂSIMI						GREUTATE MEDIE	PREȚ MEDIU (RON / 100 kg)
	1	2	3	4	5			
E	0.0	0.0	0.0	0.0	0.0	0	0.0	0.0
U	0.0	0.0	0.0	624.0	0.0	1	426.3	624.0
R	814.6	819.8	870.8	842.6	931.0	53	295.2	836.5
O	773.0	811.3	843.3	847.7	932.0	614	252.4	808.3
P	766.5	780.4	852.8	794.0	0.0	1183	195.9	775.6
TOTAL	768.7	795.7	847.2	834.7	931.5	1851	217.6	790.4

"E"- CARCASE ALE ALTOR BOVINE FEMELE CU VÂRSTA DE 12 LUNI ȘI MAI MULT (VITELE)								
CONFORMAȚIE	PREȚ MEDIU (RON / 100 kg)					NUMĂR CARCASE	TOTAL	
	GRĂSIMI						GREUTATE MEDIE	PREȚ MEDIU (RON / 100 kg)
	1	2	3	4	5			
E	0.0	0.0	0.0	0.0	0.0	0	0.0	0.0
U	1026.0	1061.0	0.0	1240.0	0.0	3	294.6	1106.1
R	970.3	1022.5	1060.9	1051.7	0.0	19	252.3	1035.9
O	950.0	972.9	1059.4	1048.7	981.0	147	216.0	986.6
P	917.9	965.9	938.4	1092.0	0.0	191	175.2	934.1
TOTAL	931.2	974.1	1018.7	1080.6	981.0	360	196.9	966.6

"Z"- CARCASE DE BOVINE CU VÂRSTA CUPRINSĂ ÎNTRE 8 LUNI ȘI MAI PUȚIN DE 12 LUNI (TINERET BOVIN)								
CONFORMAȚIE	PREȚ MEDIU (RON / 100 kg)					NUMĂR CARCASE	TOTAL	
	GRĂSIMI						GREUTATE MEDIE	PREȚ MEDIU (RON / 100 kg)
	1	2	3	4	5			
E	0.0	0.0	0.0	0.0	0.0	0	0.0	0.0
U	1137.0	1002.0	0.0	0.0	0.0	2	279.7	1058.7
R	1020.5	1047.1	1019.5	0.0	0.0	13	216.3	1031.1
O	1011.5	1084.1	929.0	0.0	0.0	74	173.4	1028.0
P	939.8	938.0	0.0	0.0	0.0	126	136.5	939.6
TOTAL	965.9	1038.2	968.2	0.0	0.0	215	155.3	983.3

TOATE CATEGORIILE								
CONFORMAȚIE	PREȚ MEDIU (RON / 100 kg)					NUMĂR CARCASE	TOTAL	
	GRĂSIMI						GREUTATE MEDIE	PREȚ MEDIU (RON / 100 kg)
	1	2	3	4	5			
E	0.0	0.0	0.0	1205.0	0.0	1	600.7	1205.0
U	1178.1	1149.2	1248.3	977.0	0.0	28	361.5	1144.5
R	1022.8	973.7	997.4	921.0	931.0	143	281.3	989.4
O	902.3	912.7	931.7	867.8	957.3	1138	240.6	911.7
P	841.1	817.7	874.9	963.9	0.0	1761	186.3	838.0
TOTAL	870.5	882.7	929.5	912.0	948.0	3071	212.6	883.3