



Prețul de piață al bovinelor la intrarea în abator

Săptămâna 47 (21 – 27 noiembrie 2016)

SITUAȚIA CARCASELOR DE BOVINE CLASIFICATE ÎN FUNCȚIE DE PROVENIENȚA BOVINELOR SACRIFICATE ÎN SĂPTĂMÂNA 21 - 27 NOIEMBRIE 2016

PROVENIENȚĂ BOVINE SACRIFICATE	CARCASE CLASIFICATE:						PREȚ FEZABIL CATEGORIILE:						
	BOVINE CU VÂRSTA:				TOTAL		A, B, C, D, E, Z				V		
	DE 8 LUNI SAU MAI MULT (A, B, C, D, E, Z)		MAI MICĂ DE 8 LUNI (V)				TOATE CLASELE		CLASELE CONFORM REGULAMENTULUI (UE) NR. 148 /2014		TOATE CLASELE		
	NUMĂR	%	NUMĂR	%	NUMĂR	%	NUMĂR	%	NUMĂR	%	NUMĂR	%	
CUMPĂRATE	3,052	52.7	162	2.8	3,214	55.5	2,613	45.2	826	14.3	134	2.3	
FERME PROPRII ALE ABATOARELOR	945	16.3	62	1.1	1,007	17.4	941	16.3	232	4.0	55	1.0	
PRESTĂRI SERVICII	PRODUCĂTORI	993	17.2	66	1.1	1,059	18.3	843	14.6	118	2.0	61	1.1
	COMERCIANȚI	459	7.9	48	0.8	507	8.8	454	7.8	189	3.3	45	0.8
TOTAL	5,449	94.2	338	5.8	5,787	100.0	4,851	83.8	1,365	23.6	295	5.1	

3,554 Carcase incluse în rapoartele naționale de prețuri de piață pentru carcasele de bovine cu vârsta de 8 luni sau mai mult
61.5% din total carcase clasificate

1,058 Carcase incluse în raportul național de prețuri de piață pentru Comisia Europeană
18.3% din total carcase clasificate

189 Carcase incluse în rapoartele naționale de prețuri de piață pentru carcasele de bovine cu vârsta mai mică de 8 luni (viței)
3.3% din total carcase clasificate

Factor general de ajustare pentru cheltuielile de transport a prețurilor raportate: 0.12 RON/kg carcasă caldă-2%

N.B. Diferențele dintre valorile de la paginile 2 și 7 pe de o parte și cele de la paginile 3 și 4 pe de altă parte, se explică prin ponderile diferite aplicate pentru calcularea prețurilor medii ponderate.



Prețul bovinelor din toate clasele de conformație și acoperire cu grăsime la intrarea în abator
în săptămâna 21 - 27 noiembrie 2016

Categoria	Număr	Greutate în viu (kg)	Preț în viu (RON / 100 kg)	Greutate carcasă caldă-2% (kg)	Preț carcasă (RON / 100 kg)	Modificare preț vs săptămâna anterioară	
						În viu	Carcasă
"A" - TĂURAȘI	549	439.2	543.8	222.9	1071.2	-0.94%	-0.27%
"B" - TAURI	149	511.7	499.2	253.6	1007.3	-3.31%	-2.56%
"C" - BOI	16	595.1	474.4	308.7	914.6	-6.97%	-7.43%
"D" - VACI	2,245	455.1	391.2	215.6	826.1	1.79%	2.29%
"E" - VIȚELE	368	399.4	490.8	195.7	1001.8	1.28%	2.64%
"Z" - TINERET BOVIN	227	305.0	501.3	152.3	1003.7	1.17%	1.08%
A + B + C + D + E + Z	3,554	440.3	434.7	212.6	900.3	2.36%	2.69%
"V" - VIȚEI	189	230.6	501.4	115.0	1005.2	2.63%	2.66%



**Raport prețuri de piață din România versus prețuri de piață comunitare
conform Art.14.1 Regulamentul (CE) 1249/2008 modificat de Art.1.1 Regulamentul (UE) 148/2014**

Săptămâna: 47

din: 21/11/16

până în: 27/11/16

CATEGORIA	CLASA	PREȚ MEDIU			PREȚ RO /PREȚ COMUNITAR (%)
		ROMANIA		UE	
		RON / 100 kg	€ / 100 kg	€ / 100 kg	
Z	U2	0.00	0.00	429.57	
Z	U3	0.00	0.00	413.15	
Z	R2	1019.90	225.99	388.13	-41.77
Z	R3	1033.19	228.93	385.34	-40.59*
Z	O2	1021.15	226.26	342.71	-33.98
Z	O3	1043.48	231.21	335.27	-31.04
Z		1024.46	226.99	368.95	-38.48
A	U2	1124.63	249.19	395.79	-37.04
A	U3	1078.00	238.86	387.04	-38.29
A	R2	1138.82	252.34	370.12	-31.82
A	R3	1144.00	253.48	371.06	-31.69*
A	O2	1103.47	244.50	327.44	-25.33**
A	O3	1114.37	246.92	333.80	-26.03
A		1110.04	245.96	368.15	-33.19
B	R3	1125.00	249.27	321.29	-22.42
C	U2	0.00	0.00	401.64	
C	U3	0.00	0.00	405.93	
C	U4	0.00	0.00	416.96	
C	R3	0.00	0.00	388.95	
C	R4	0.00	0.00	408.76	
C	O3	908.00	201.19	357.65	-43.75
C	O4	910.00	201.64	383.02	-47.36
C		908.28	201.25	387.91	-48.12
D	R3	911.77	202.03	332.17	-39.18
D	R4	918.04	203.42	293.71	-30.74
D	O2	871.87	193.19	240.12	-19.54**
D	O3	879.80	194.94	262.43	-25.72*
D	O4	917.04	203.20	267.24	-23.96
D	P2	764.89	169.48	211.65	-19.92
D	P3	834.07	184.81	248.47	-25.62
D		831.99	184.35	261.38	-29.47
E	U2	0.00	0.00	420.50	
E	U3	1060.46	234.97	412.69	-43.06
E	R2	1018.79	225.74	368.71	-38.78
E	R3	1051.91	233.08	376.12	-38.03*
E	R4	1067.34	236.50	394.71	-40.08
E	O2	1014.28	224.74	294.98	-23.81**
E	O3	1047.41	232.08	319.29	-27.31
E	O4	1074.84	238.16	372.43	-36.05
E		1026.84	227.52	376.57	-39.58
TOATE CATEGORIILE		939.28	208.12	333.31	-37.56

* PREȚURILE PENTRU Z3, AR3, CR3, DO3 ȘI ER3 SUNT DE REFERINȚĂ ÎN UE

** PREȚURILE PENTRU AO2, DO2 ȘI EO2 SUNT DE REFERINȚĂ ÎN ROMÂNIA



**CARCASE DE CARCASE DE BOVINE CU VÂRSTA DE 8 LUNI SAU MAI MULT LA INTRAREA ÎN ABATOR
CONFORM ART.14.1 REGULAMENTUL (CE) 1249/2008 MODIFICAT DE ART.1.1 REGULAMENTUL (UE) 148/2014**

Cotații naționale (RON / 100 kg)	SĂPT 47 / 2016	VARIAȚIE		
		1 SĂPT	1 AN	Medie 5 ani (11 - 15)
Tăurași "A"	1,110.04	-3.08%	6.34%	-0.50%
Vaci "D"	831.99	0.02%	-0.42%	-11.96%
Vițele "E"	1,026.84	0.60%	6.09%	-2.99%

Prețuri medii europene (€ / 100 kg)	SĂPT 47 / 2016			VARIAȚIE					
				1 SĂPT			1 AN		
	A	D	E	A	D	E	A	D	E
Uniunea Europeană	368.15	261.38	376.57	0.47%	-0.09%	0.19%	-3.27%	-6.19%	-5.75%
Franța	363.59	302.25	395.32	0.30%	-0.41%	-0.64%	-3.82%	-6.02%	-3.84%
Germania	377.14	252.80	333.09	1.01%	0.45%	0.38%	-3.14%	-4.10%	-1.72%
Italia	396.08	224.25	434.29	0.00%	0.00%	0.00%	-4.99%	1.96%	-2.96%
Marea Britanie	384.11	262.39	415.55	1.52%	0.98%	1.28%	-15.03%	-16.28%	-14.48%
Olanda	308.50	227.31	212.93	-2.17%	-0.95%	0.05%	-3.53%	-6.43%	-12.78%
Polonia	306.26	233.87	283.35	0.60%	-0.21%	0.84%	-2.89%	-2.81%	-2.04%
România	245.96	184.35	227.52	-3.00%	0.10%	0.68%	4.69%	-1.97%	4.43%
Ungaria	233.51	179.49	158.67	-14.47%	-0.42%	-19.42%	-13.18%	-13.17%	-26.55%



PREȚ MEDIU PONDERAT LA INTRAREA ÎN ABATOR - CARCASE DE TĂURAȘI (A)

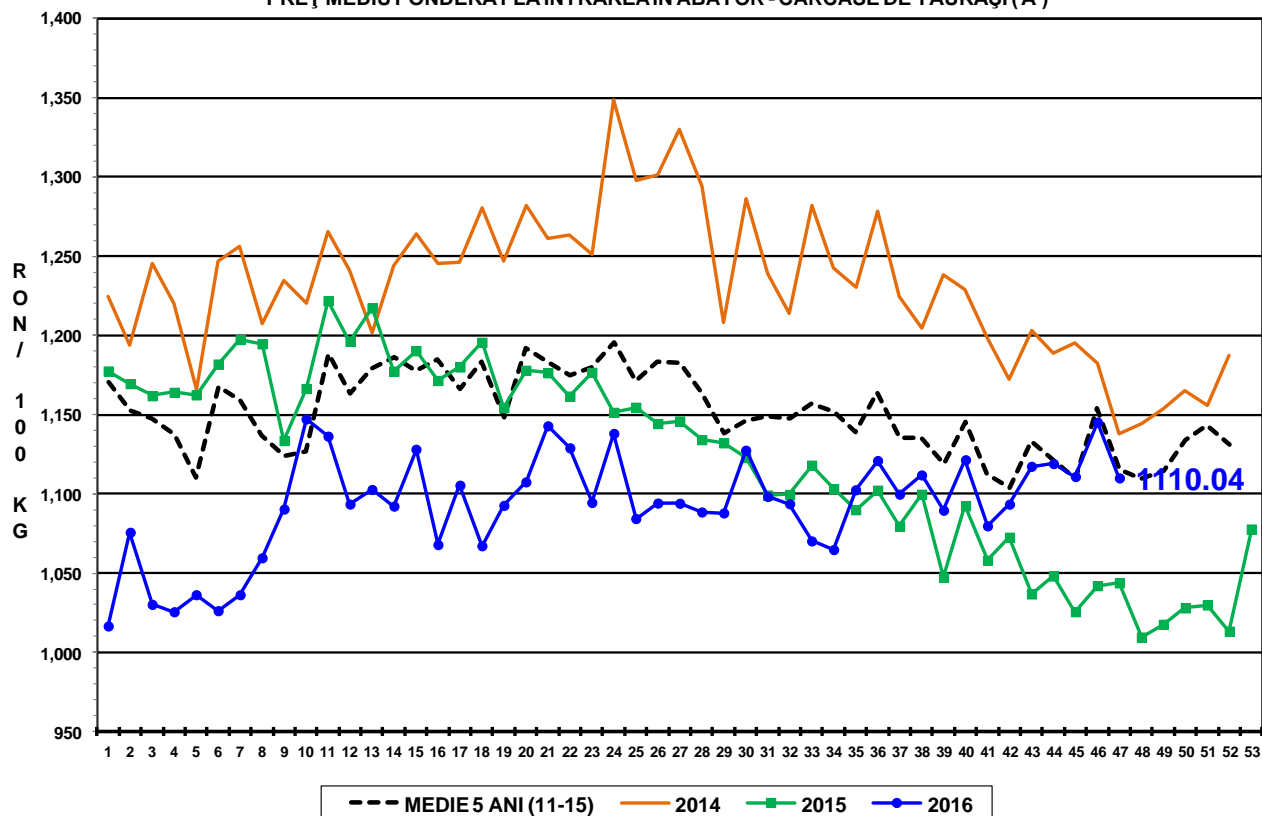

PREȚ MEDIU PONDERAT LA INTRAREA ÎN ABATOR - CARCASE DE VACI (D)

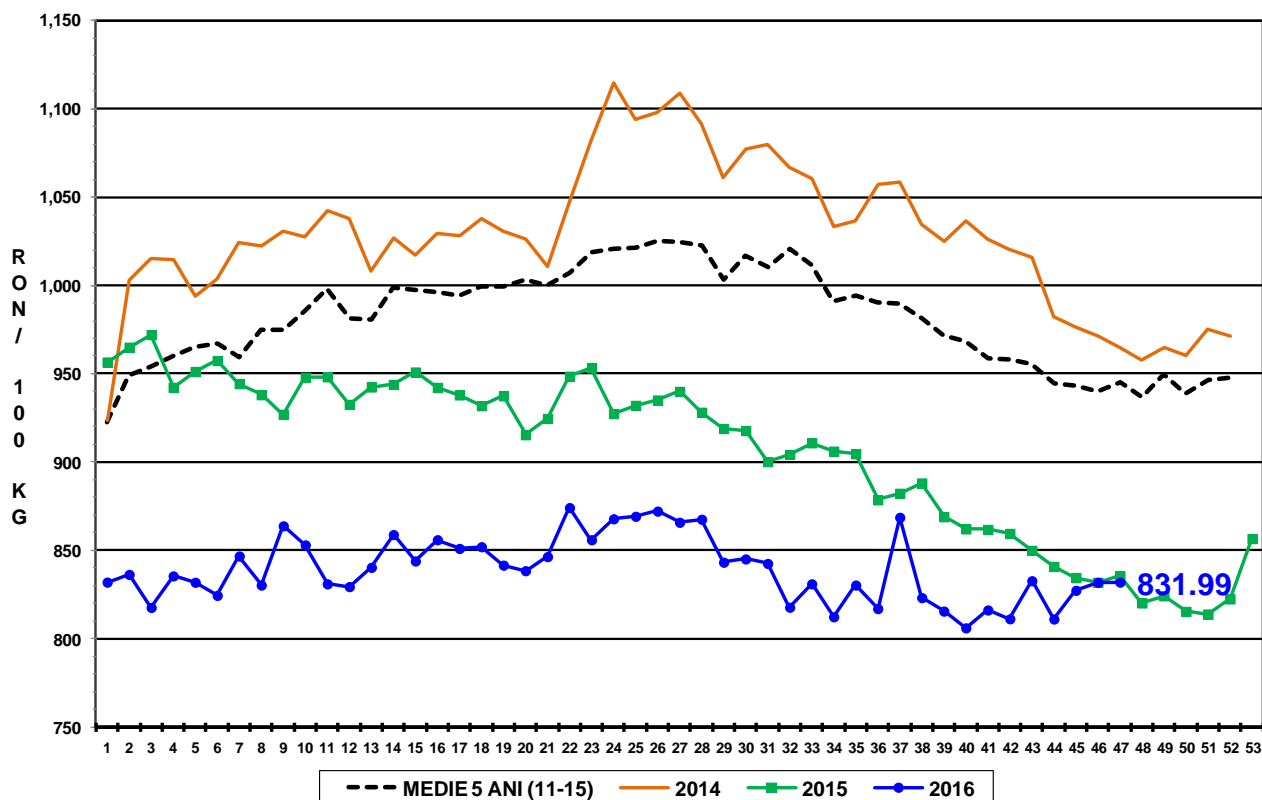

PREȚ MEDIU PONDERAT LA INTRAREA ÎN ABATOR - CARCASE DE VIȚELE (E)

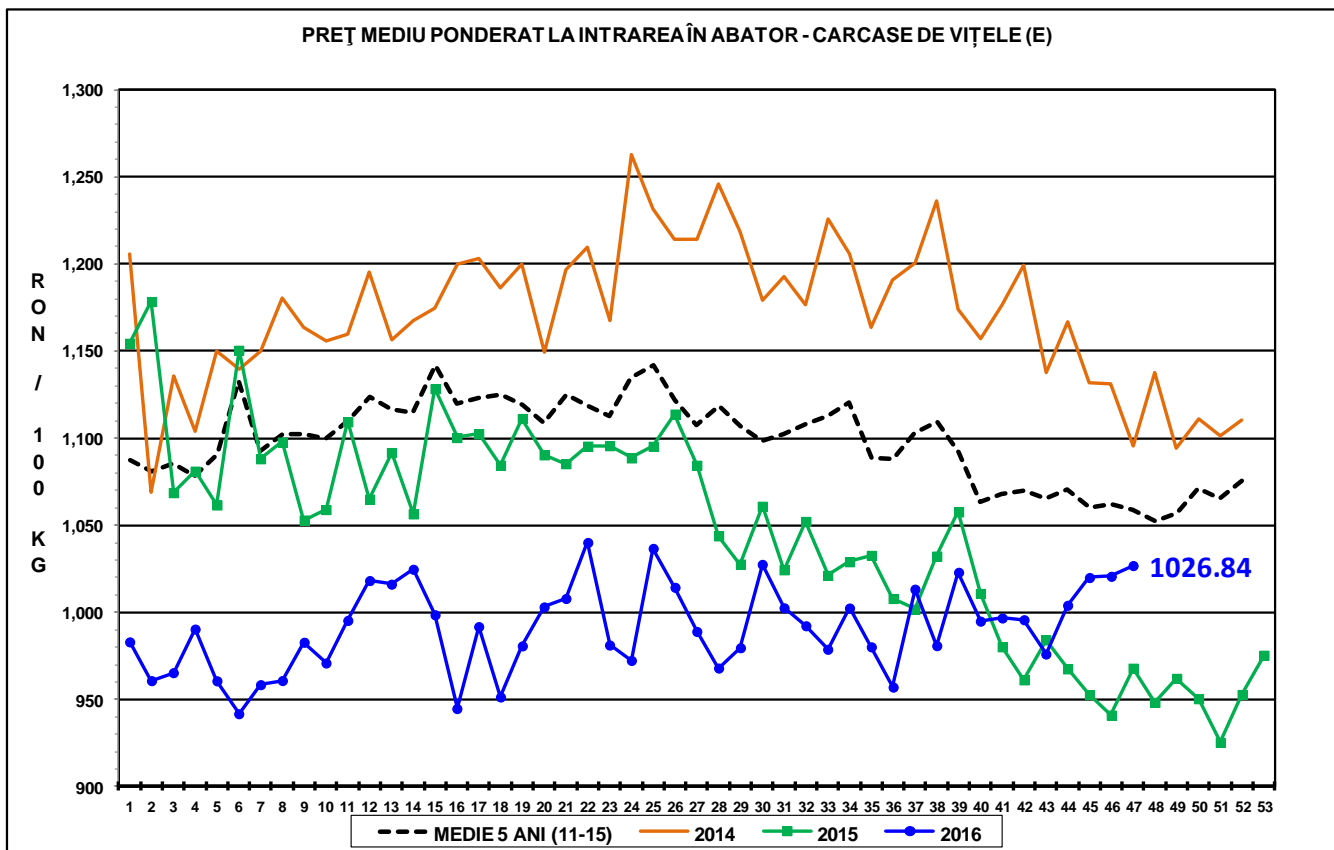



Raport național prețuri de piață carcase de bovine cu vârsta de 8 luni sau mai mult, la intrarea în abator conform grilei UE

Săptămâna: 47

din: 21/11/16

pană în 27/11/16

"A"- CARCASE DE MASCULI NECASTRAȚI CU VÂRSTA CUPRINSĂ ÎNȚRE 12 LUNI ȘI MAI PUȚIN DE 24 DE LUNI (TĂURAȘI)								
CONFORMAȚIE	PREȚ MEDIU (RON / 100 kg)					TOTAL		
	GRĂSIME					NUMĂR CARCASE	GREUTATE MEDIE	PREȚ MEDIU (RON / 100 kg)
	1	2	3	4	5			
E	0.0	0.0	0.0	0.0	0.0	0	0.0	0.0
U	1141.6	1124.6	1078.0	0.0	0.0	20	339.8	1133.1
R	1102.9	1138.8	1144.0	0.0	0.0	42	314.4	1125.1
O	1046.2	1103.5	1114.4	0.0	0.0	252	238.2	1072.7
P	1048.8	1039.0	813.5	0.0	0.0	235	180.3	1042.5
TOTAL	1056.4	1100.2	1083.9	0.0	0.0	549	222.9	1071.2

"B"- CARCASE DE MASCULI NECASTRAȚI CU VÂRSTA DE 24 DE LUNI ȘI MAI MULT (TAURI)								
CONFORMAȚIE	PREȚ MEDIU (RON / 100 kg)					TOTAL		
	GRĂSIME					NUMĂR CARCASE	GREUTATE MEDIE	PREȚ MEDIU (RON / 100 kg)
	1	2	3	4	5			
E	0.0	0.0	0.0	0.0	0.0	0	0.0	0.0
U	1210.1	0.0	0.0	0.0	0.0	3	414.0	1210.1
R	1044.0	962.7	1125.0	0.0	0.0	8	343.1	1028.2
O	1034.5	995.5	910.3	0.0	0.0	83	268.0	1001.8
P	1000.5	951.8	0.0	0.0	0.0	55	210.1	991.3
TOTAL	1030.6	985.5	936.3	0.0	0.0	149	253.6	1007.3

"C"- CARCASE DE MASCULI CASTRAȚI CU VÂRSTA DE 12 LUNI ȘI MAI MULT (BOI)								
CONFORMAȚIE	PREȚ MEDIU (RON / 100 kg)					TOTAL		
	GRĂSIME					NUMĂR CARCASE	GREUTATE MEDIE	PREȚ MEDIU (RON / 100 kg)
	1	2	3	4	5			
E	0.0	0.0	0.0	0.0	0.0	0	0.0	0.0
U	0.0	0.0	0.0	0.0	0.0	0	0.0	0.0
R	0.0	0.0	0.0	0.0	0.0	0	0.0	0.0
O	814.9	923.9	908.0	910.0	0.0	8	322.9	895.0
P	1061.0	902.4	921.7	0.0	0.0	8	294.4	936.1
TOTAL	905.8	916.0	919.5	910.0	0.0	16	308.7	914.6

"D"- CARCASE DE FEMELE CARE AU FĂTAT (VACI)								
CONFORMAȚIE	PREȚ MEDIU (RON / 100 kg)					TOTAL		
	GRĂSIME					NUMĂR CARCASE	GREUTATE MEDIE	PREȚ MEDIU (RON / 100 kg)
	1	2	3	4	5			
E	0.0	0.0	0.0	0.0	0.0	0	0.0	0.0
U	0.0	0.0	0.0	897.8	0.0	3	345.3	897.8
R	895.1	857.2	911.8	918.0	0.0	65	289.3	896.4
O	841.9	871.9	879.8	917.0	875.5	817	244.9	861.8
P	800.6	764.9	834.1	737.2	0.0	1360	194.1	793.7
TOTAL	814.7	827.4	872.5	907.6	875.5	2245	215.5	826.1

"E"- CARCASE ALE ALTOR BOVINE FEMELE CU VÂRSTA DE 12 LUNI ȘI MAI MULT (VIȚELE)								
CONFORMAȚIE	PREȚ MEDIU (RON / 100 kg)					TOTAL		
	GRĂSIME					NUMĂR CARCASE	GREUTATE MEDIE	PREȚ MEDIU (RON / 100 kg)
	1	2	3	4	5			
E	0.0	0.0	0.0	0.0	0.0	0	0.0	0.0
U	1062.0	0.0	1060.5	0.0	0.0	3	294.5	1060.9
R	999.5	1018.8	1051.9	1067.3	0.0	31	267.5	1031.7
O	1015.8	1014.3	1047.4	1074.8	0.0	144	214.5	1025.1
P	980.2	934.8	865.0	882.1	0.0	190	168.1	969.9
TOTAL	992.5	994.3	1040.4	1037.1	0.0	368	195.7	1001.8

"Z"- CARCASE DE BOVINE CU VÂRSTA CUPRINSĂ ÎNȚRE 8 LUNI ȘI MAI PUȚIN DE 12 LUNI (TINERET BOVIN)								
CONFORMAȚIE	PREȚ MEDIU (RON / 100 kg)					TOTAL		
	GRĂSIME					NUMĂR CARCASE	GREUTATE MEDIE	PREȚ MEDIU (RON / 100 kg)
	1	2	3	4	5			
E	0.0	0.0	0.0	0.0	0.0	0	0.0	0.0
U	0.0	0.0	0.0	0.0	0.0	0	0.0	0.0
R	0.0	1019.9	1033.2	0.0	0.0	4	231.6	1026.6
O	1031.9	1021.2	1043.5	0.0	0.0	87	172.4	1029.0
P	984.8	964.2	0.0	0.0	0.0	136	137.1	982.3
TOTAL	1001.3	1004.5	1040.3	0.0	0.0	227	152.3	1003.7

TOATE CATEGORIILE								
CONFORMAȚIE	PREȚ MEDIU (RON / 100 kg)					TOTAL		
	GRĂSIME					NUMĂR CARCASE	GREUTATE MEDIE	PREȚ MEDIU (RON / 100 kg)
	1	2	3	4	5			
E	0.0	0.0	0.0	0.0	0.0	0	0.0	0.0
U	1152.5	1124.6	1066.4	897.8	0.0	29	343.4	1111.9
R	1002.1	1021.6	999.0	946.1	0.0	150	293.2	1001.6
O	925.6	938.4	937.4	947.2	875.5	1391	237.8	932.6
P	866.3	810.1	842.1	812.2	0.0	1984	186.9	853.8
TOTAL	893.8	902.1	930.3	933.9	875.5	3554	212.6	900.3