



Prețul de piață al bovinelor la intrarea în abator Săptămâna 46 (14 – 20 noiembrie 2016)

SITUAȚIA CARCASELOR DE BOVINE CLASIFICATE ÎN FUNCȚIE DE PROVENIENȚA BOVINELOR SACRIFICATE ÎN SĂPTĂMÂNA 14 - 20 NOIEMBRIE 2016

PROVENIENȚĂ BOVINE SACRIFICATE		CARCASE CLASIFICATE:						PREȚ FEZABIL CATEGORIILE:					
		BOVINE CU VÂRSTA:				TOTAL		A, B, C, D, E, Z				V	
		DE 8 LUNI SAU MAI MULT (A, B, C, D, E, Z)		MAI MICĂ DE 8 LUNI (V)				TOATE CLASELE		CLASELE CONFORM REGULAMENTULUI (UE) NR. 148 /2014		TOATE CLASELE	
NUMĂR	%	NUMĂR	%	NUMĂR	%	NUMĂR	%	NUMĂR	%	NUMĂR	%		
CUMPĂRATE		3,605	57.9	171	2.7	3,776	60.7	3,087	49.6	959	15.4	146	2.3
FERME PROPRII ALE ABATOARELOR		642	10.3	49	0.8	691	11.1	641	10.3	237	3.8	45	0.7
PRESTĂRI SERVICII	PRODUCĂTORI	1,138	18.3	59	0.9	1,197	19.2	992	15.9	135	2.2	57	0.9
	COMERCIANȚI	507	8.1	52	0.8	559	9.0	502	8.1	203	3.3	41	0.7
TOTAL		5,892	94.7	331	5.3	6,223	100.0	5,222	83.9	1,534	24.7	289	4.6

3,728 Carcase incluse în rapoartele naționale de prețuri de piață pentru carcasele de bovine cu vârsta de 8 luni sau mai mult
59.9% din total carcase clasificate

1,196 Carcase incluse în raportul național de prețuri de piață pentru Comisia Europeană
19.2% din total carcase clasificate

191 Carcase incluse în rapoartele naționale de prețuri de piață pentru carcasele de bovine cu vârsta mai mică de 8 luni (viței)
3.0% din total carcase clasificate

Factor general de ajustare pentru cheltuielile de transport a prețurilor raportate: 0.12 RON/kg carcasă caldă-2%

N.B. Diferențele dintre valorile de la paginile 2 și 7 pe de o parte și cele de la paginile 3 și 4 pe de altă parte, se explică prin ponderile diferite aplicate pentru calcularea prețurilor medii ponderate.



Prețul bovinelor din toate clasele de conformație și acoperire cu grăsime la intrarea în abator
în săptămâna 14 - 20 noiembrie 2016

Categoria	Număr	Greutate în viu (kg)	Preț în viu (RON / 100 kg)	Greutate carcasă caldă-2% (kg)	Preț carcasă (RON / 100 kg)	Modificare preț vs săptămâna anterioară	
						În viu	Carcasă
"A" - TĂURAȘI	445	405.5	548.9	207.2	1074.1	-0.25%	-1.49%
"B" - TAURI	145	488.2	516.3	243.8	1033.8	-2.83%	-2.66%
"C" - BOI	37	670.9	510.0	346.3	988.0	8.13%	6.06%
"D" - VACI	2,460	459.3	384.4	218.6	807.5	0.54%	0.40%
"E" - VIȚELE	456	390.6	484.6	193.9	976.1	1.88%	1.37%
"Z" - TINERET BOVIN	185	298.1	495.6	148.8	993.0	-0.62%	0.42%
A + B + C + D + E + Z	3,728	439.7	424.7	213.0	876.7	-0.62%	-0.73%
"V" - VIȚEI	191	220.9	488.5	110.2	979.2	-0.65%	0.86%



**Raport prețuri de piață din România versus prețuri de piață comunitare
conform Art.14.1 Regulamentul (CE) 1249/2008 modificat de Art.1.1 Regulamentul (UE) 148/2014**

Săptămâna: 46

din: 14/11/16

până în: 20/11/16

CATEGORIA	CLASA	PREȚ MEDIU			PREȚ RO /PREȚ COMUNITAR (%)
		ROMANIA		UE	
		RON / 100 kg	€ / 100 kg	€ / 100 kg	
Z	U2	0.00	0.00	418.75	
Z	U3	0.00	0.00	403.67	
Z	R2	1086.09	240.46	383.11	-37.23
Z	R3	962.00	212.99	378.53	-43.73
Z	O2	1036.63	229.51	348.99	-34.24
Z	O3	905.96	200.58	336.25	-40.35
Z		1020.08	225.85	367.40	-38.53
A	U2	1011.00	223.84	394.96	-43.33
A	U3	0.00	0.00	385.07	
A	R2	1150.40	254.70	368.48	-30.88
A	R3	1309.77	289.98	369.47	-21.51
A	O2	1138.27	252.01	325.41	-22.56
A	O3	1147.01	253.95	330.97	-23.27
A		1145.28	253.56	366.42	-30.80
B	R3	1211.96	268.33	315.29	-14.89
C	U2	0.00	0.00	398.13	
C	U3	0.00	0.00	403.18	
C	U4	0.00	0.00	412.96	
C	R3	0.00	0.00	384.35	
C	R4	0.00	0.00	404.66	
C	O3	1047.01	231.81	353.19	-34.37
C	O4	934.80	206.97	377.61	-45.19
C		1031.42	228.36	383.57	-40.46
D	R3	917.62	203.16	332.15	-38.83
D	R4	835.00	184.87	293.67	-37.05
D	O2	852.91	188.83	240.54	-21.50
D	O3	888.40	196.69	262.37	-25.03
D	O4	853.34	188.93	266.73	-29.17
D	P2	780.14	172.72	212.13	-18.58
D	P3	857.48	189.85	249.25	-23.83
D		831.85	184.17	261.62	-29.60
E	U2	0.00	0.00	419.30	
E	U3	0.00	0.00	412.16	
E	R2	991.94	219.62	369.70	-40.60
E	R3	1031.63	228.40	375.69	-39.21
E	R4	1114.08	246.66	393.35	-37.29
E	O2	1031.98	228.48	293.94	-22.27
E	O3	981.78	217.37	320.10	-32.09
E	O4	1042.63	230.84	368.81	-37.41
E		1020.68	225.98	375.86	-39.88
TOATE CATEGORIILE		950.68	210.48	332.05	-36.61

* PREȚURILE PENTRU Z3, AR3, CR3, DO3 ȘI ER3 SUNT DE REFERINȚĂ ÎN UE

** PREȚURILE PENTRU AO2, DO2 ȘI EO2 SUNT DE REFERINȚĂ ÎN ROMÂNIA



**CARCASE DE CARCASE DE BOVINE CU VÂRSTA DE 8 LUNI SAU MAI MULT LA INTRAREA ÎN ABATOR
CONFORM ART.14.1 REGULAMENTUL (CE) 1249/2008 MODIFICAT DE ART.1.1 REGULAMENTUL (UE) 148/2014**

Cotații naționale (RON / 100 kg)	SĂPT 46 / 2016	VARIAȚIE		
		1 SĂPT	1 AN	Medie 5 ani (11 - 15)
Tăurași "A"	1,145.28	3.09%	9.90%	-0.73%
Vaci "D"	831.85	0.55%	0.00%	-11.52%
Vițele "E"	1,020.68	0.07%	8.47%	-3.88%

Prețuri medii europene (€ / 100 kg)	SĂPT 46 / 2016			VARIAȚIE					
				1 SĂPT			1 AN		
	A	D	E	A	D	E	A	D	E
Uniunea Europeană	366.42	261.62	375.86	0.62%	0.12%	1.00%	-3.80%	-6.96%	-6.20%
Franța	362.49	303.49	397.88	0.24%	-0.02%	0.22%	-4.16%	-6.81%	-4.20%
Germania	373.35	251.66	331.82	1.03%	0.25%	0.64%	-4.17%	-6.44%	-2.84%
Italia	396.08	224.25	434.29	1.19%	0.11%	0.52%	-5.69%	2.58%	-3.72%
Marea Britanie	378.36	259.84	410.29	2.20%	2.10%	2.68%	-15.37%	-16.76%	-14.50%
Olanda	315.36	229.49	212.82	8.21%	-1.69%	-3.23%	-9.05%	-6.60%	-3.44%
Polonia	304.42	234.37	280.98	-1.21%	-0.61%	-1.31%	-4.34%	-4.47%	-3.60%
România	253.57	184.17	225.98	2.86%	0.32%	-0.16%	8.24%	-1.51%	6.83%
Ungaria	273.00	180.26	196.91	9.66%	4.40%	0.00%	3.19%	-11.62%	-12.56%



PREȚ MEDIU PONDERAT LA INTRAREA ÎN ABATOR - CARCASE DE TĂURAȘI (A)

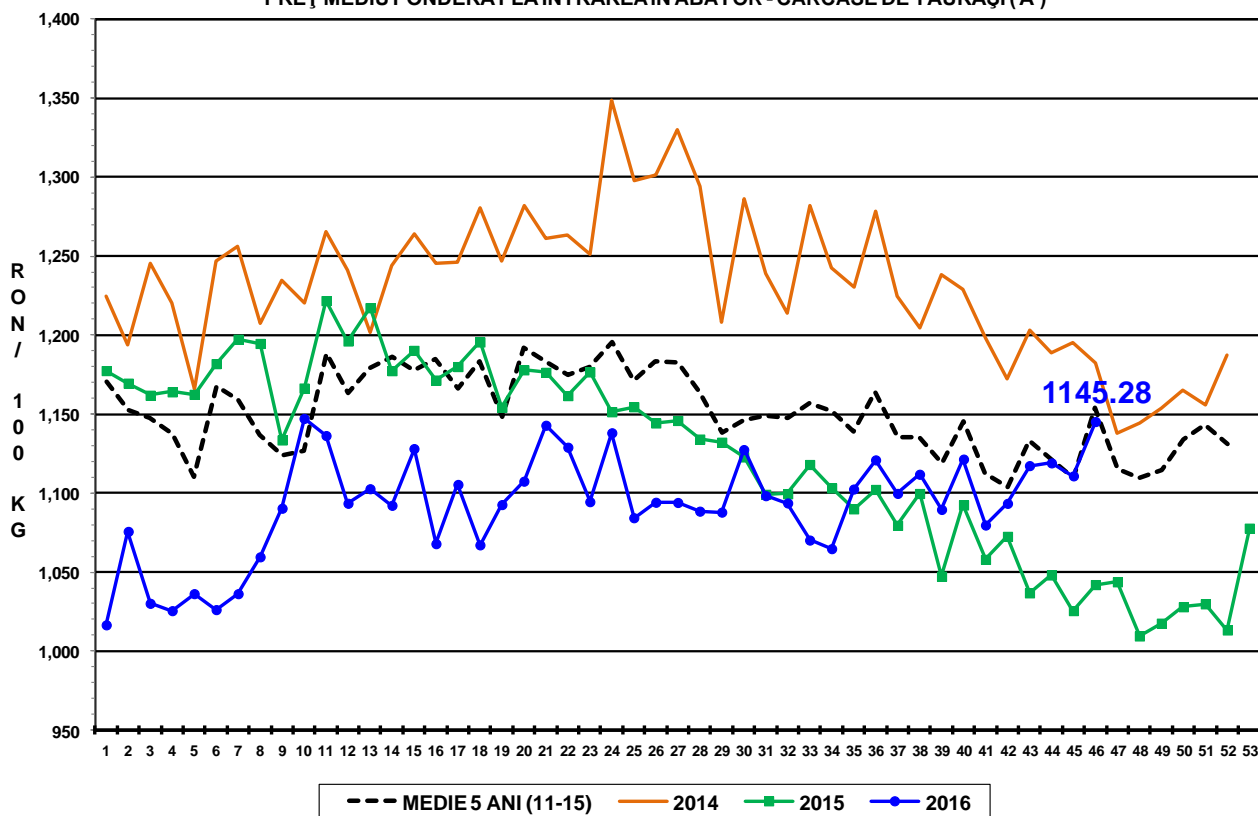

PREȚ MEDIU PONDERAT LA INTRAREA ÎN ABATOR - CARCASE DE VACI (D)

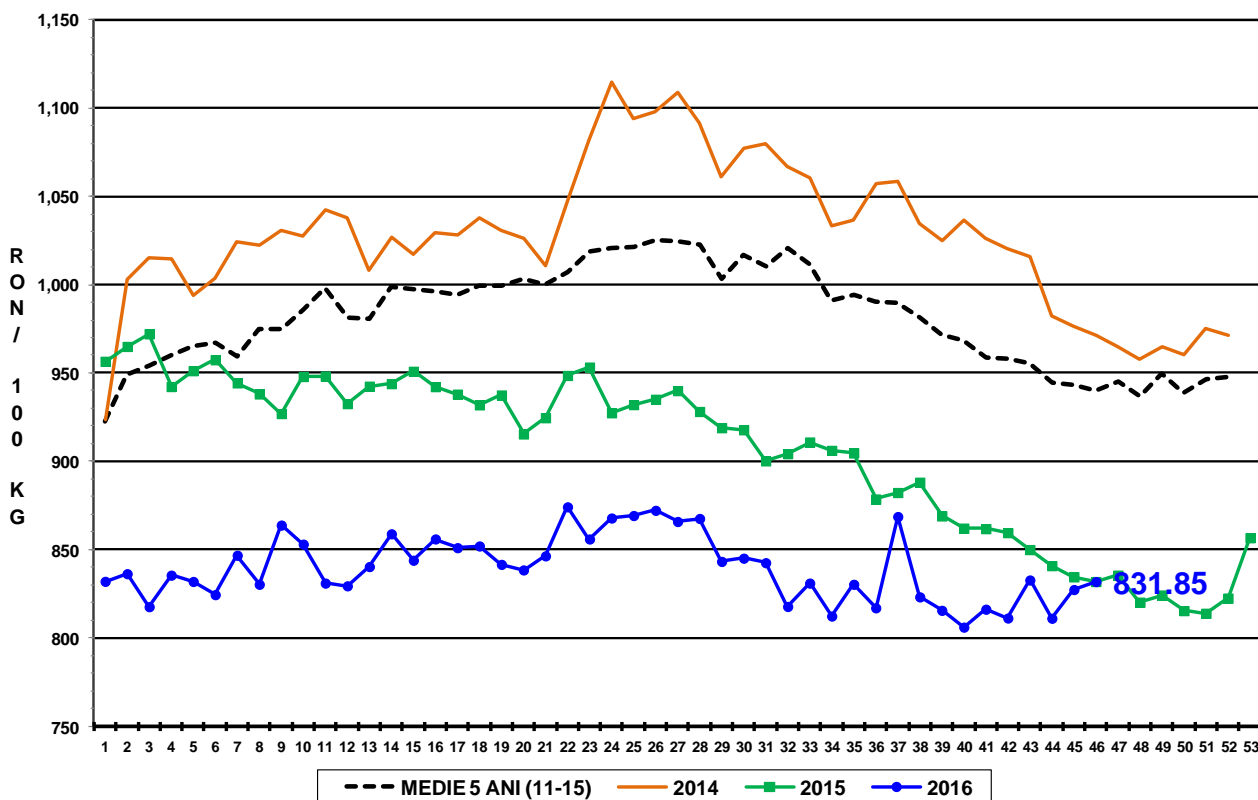

PREȚ MEDIU PONDERAT LA INTRAREA ÎN ABATOR - CARCASE DE VIȚELE (E)

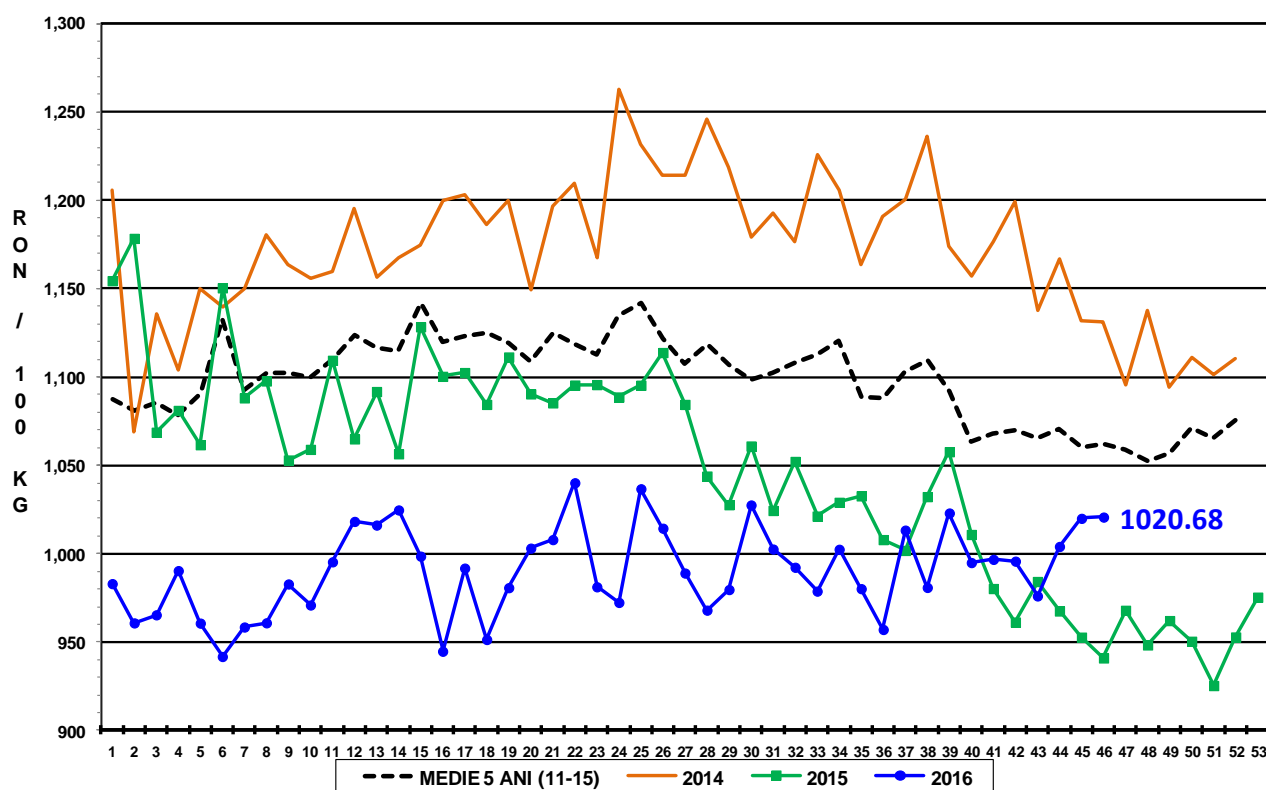



Raport național prețuri de piață carcase de bovine cu vârsta de 8 luni sau mai mult, la intrarea în abator conform grilei UE

Săptămâna: 46

din: 14/11/16

până în 20/11/16

"A"- CARCASE DE MASCULI NECASTRAȚI CU VÂRSTA CUPRINSĂ ÎNȚRE 12 LUNI ȘI MAI PUȚIN DE 24 DE LUNI (TĂURAȘI)								
CONFORMAȚIE	PREȚ MEDIU (RON / 100 kg)					NUMĂR CARCASE	TOTAL	
	GRĂSIMI						GREUTATE MEDIE	PREȚ MEDIU (RON / 100 kg)
	1	2	3	4	5			
E	0.0	0.0	0.0	0.0	0.0	0	0.0	0.0
U	1108.0	1011.0	0.0	0.0	0.0	3	245.3	1071.1
R	1120.4	1150.4	1309.8	0.0	0.0	32	254.2	1143.9
O	1062.3	1138.3	1147.0	1294.0	0.0	218	230.8	1097.3
P	1027.9	958.0	0.0	0.0	0.0	192	172.0	1021.7
TOTAL	1051.3	1115.2	1171.3	1294.0	0.0	445	207.2	1074.1

"B"- CARCASE DE MASCULI NECASTRAȚI CU VÂRSTA DE 24 DE LUNI ȘI MAI MULT (TAURI)								
CONFORMAȚIE	PREȚ MEDIU (RON / 100 kg)					NUMĂR CARCASE	TOTAL	
	GRĂSIMI						GREUTATE MEDIE	PREȚ MEDIU (RON / 100 kg)
	1	2	3	4	5			
E	0.0	0.0	0.0	0.0	0.0	0	0.0	0.0
U	1096.0	0.0	0.0	0.0	906.0	3	359.0	1031.5
R	1081.0	1126.4	1212.0	0.0	0.0	21	310.6	1124.8
O	1053.4	1085.5	1012.0	0.0	0.0	61	271.5	1061.6
P	950.7	833.9	0.0	0.0	0.0	60	186.5	939.9
TOTAL	1017.0	1058.5	1159.7	0.0	906.0	145	243.8	1033.8

"C"- CARCASE DE MASCULI CASTRAȚI CU VÂRSTA DE 12 LUNI ȘI MAI MULT (BOI)								
CONFORMAȚIE	PREȚ MEDIU (RON / 100 kg)					NUMĂR CARCASE	TOTAL	
	GRĂSIMI						GREUTATE MEDIE	PREȚ MEDIU (RON / 100 kg)
	1	2	3	4	5			
E	0.0	0.0	0.0	0.0	0.0	0	0.0	0.0
U	0.0	0.0	0.0	0.0	0.0	0	0.0	0.0
R	0.0	0.0	0.0	0.0	0.0	0	0.0	0.0
O	831.1	931.7	1047.0	934.8	0.0	15	352.0	958.7
P	753.3	1047.5	1048.6	1060.0	0.0	22	342.5	1008.5
TOTAL	793.2	1012.2	1047.9	989.8	0.0	37	346.3	988.0

"D"- CARCASE DE FEMELE CARE AU FĂȚAT (VACI)								
CONFORMAȚIE	PREȚ MEDIU (RON / 100 kg)					NUMĂR CARCASE	TOTAL	
	GRĂSIMI						GREUTATE MEDIE	PREȚ MEDIU (RON / 100 kg)
	1	2	3	4	5			
E	0.0	0.0	0.0	0.0	0.0	0	0.0	0.0
U	936.5	834.0	731.0	0.0	0.0	4	308.7	855.5
R	864.0	841.7	917.6	835.0	977.8	55	300.1	878.8
O	781.4	852.9	888.4	853.3	961.6	895	249.8	829.2
P	782.7	780.1	857.5	792.6	0.0	1506	196.8	787.0
TOTAL	783.5	815.5	881.3	843.8	967.6	2460	218.6	807.5

"E"- CARCASE ALE ALTOR BOVINE FEMELE CU VÂRSTA DE 12 LUNI ȘI MAI MULT (VITELE)								
CONFORMAȚIE	PREȚ MEDIU (RON / 100 kg)					NUMĂR CARCASE	TOTAL	
	GRĂSIMI						GREUTATE MEDIE	PREȚ MEDIU (RON / 100 kg)
	1	2	3	4	5			
E	0.0	0.0	0.0	0.0	0.0	0	0.0	0.0
U	0.0	0.0	0.0	0.0	0.0	0	0.0	0.0
R	984.4	991.9	1031.6	1114.1	1005.4	38	271.2	1018.1
O	956.7	1032.0	981.8	1042.6	1136.4	185	216.6	994.5
P	943.1	933.0	998.2	1245.0	0.0	233	163.3	945.3
TOTAL	949.1	989.5	998.8	1069.3	1041.8	456	193.9	976.1

"Z"- CARCASE DE BOVINE CU VÂRSTA CUPRINSĂ ÎNȚRE 8 LUNI ȘI MAI PUȚIN DE 12 LUNI (TINERET BOVIN)								
CONFORMAȚIE	PREȚ MEDIU (RON / 100 kg)					NUMĂR CARCASE	TOTAL	
	GRĂSIMI						GREUTATE MEDIE	PREȚ MEDIU (RON / 100 kg)
	1	2	3	4	5			
E	0.0	0.0	0.0	0.0	0.0	0	0.0	0.0
U	0.0	0.0	0.0	0.0	0.0	0	0.0	0.0
R	1004.9	1086.1	962.0	0.0	0.0	9	189.6	1019.2
O	995.1	1036.6	906.0	0.0	0.0	68	164.7	1001.6
P	1004.7	909.7	0.0	0.0	0.0	108	135.3	983.3
TOTAL	1001.8	988.3	914.4	0.0	0.0	185	148.8	993.0

TOATE CATEGORIILE								
CONFORMAȚIE	PREȚ MEDIU (RON / 100 kg)					NUMĂR CARCASE	TOTAL	
	GRĂSIMI						GREUTATE MEDIE	PREȚ MEDIU (RON / 100 kg)
	1	2	3	4	5			
E	0.0	0.0	0.0	0.0	0.0	0	0.0	0.0
U	1045.0	920.0	731.0	0.0	906.0	10	304.8	969.7
R	1029.8	973.6	1017.4	925.3	996.0	155	278.5	1004.7
O	874.8	937.3	926.2	903.0	1015.1	1442	240.7	905.8
P	840.1	813.5	890.9	893.9	0.0	2121	189.0	837.0
TOTAL	859.2	884.3	928.8	904.0	996.5	3728	213.0	876.7