



Prețul de piață al bovinelor la intrarea în abator

Săptămâna 45 (7 – 13 noiembrie 2016)

SITUAȚIA CARCASELOR DE BOVINE CLASIFICATE ÎN FUNCȚIE DE PROVENIENȚA BOVINELOR SACRIFICATE ÎN SĂPTĂMÎNA 7 - 13 NOIEMBRIE 2016

PROVENIENȚĂ BOVINE SACRIFICATE		CARCASE CLASIFICATE:						PREȚ FEZABIL CATEGORIILE:					
		BOVINE CU VÂRSTA:				TOTAL		A, B, C, D, E, Z				V	
		DE 8 LUNI SAU MAI MULT (A, B, C, D, E, Z)		MAI MICĂ DE 8 LUNI (V)				TOATE CLASELE		CLASELE CONFORM REGULAMENTULUI (UE) NR. 148 /2014		TOATE CLASELE	
NUMĂR	%	NUMĂR	%	NUMĂR	%	NUMĂR	%	NUMĂR	%	NUMĂR	%		
CUMĂRATE		3,255	58.1	180	3.2	3,435	61.4	2,731	48.8	852	15.2	152	2.7
FERME PROPRII ALE ABATOARELOR		598	10.7	42	0.8	640	11.4	591	10.6	188	3.4	37	0.7
PRESTĂRI SERVICII	PRODUCĂTORI	984	17.6	54	1.0	1,038	18.5	828	14.8	89	1.6	47	0.8
	COMERCIANȚI	454	8.1	31	0.6	485	8.7	453	8.1	202	3.6	26	0.5
TOTAL		5,291	94.5	307	5.5	5,598	100.0	4,603	82.2	1,331	23.8	262	4.7

3,322 Carcase incluse în rapoartele naționale de prețuri de piață pentru carcasele de bovine cu vârsta de 8 luni sau mai mult
59.4% din total carcase clasificate

1,040 Carcase incluse în raportul național de prețuri de piață pentru Comisia Europeană
18.6% din total carcase clasificate

189 Carcase incluse în rapoartele naționale de prețuri de piață pentru carcasele de bovine cu vârsta mai mică de 8 luni (viței)
3.4% din total carcase clasificate

Factor general de ajustare pentru cheltuielile de transport a prețurilor raportate: 0.12 RON/kg carcasă caldă-2%

N.B. Diferențele dintre valorile de la paginile 2 și 7 pe de o parte și cele de la paginile 3 și 4 pe de altă parte, se explică prin ponderile diferite aplicate pentru calcularea prețurilor medii ponderate.



Prețul bovinelor din toate clasele de conformație și acoperire cu grăsime la intrarea în abator
în săptămâna 7 - 13 noiembrie 2016

Categoria	Număr	Greutate în viu (kg)	Preț în viu (RON / 100 kg)	Greutate carcasă caldă-2% (kg)	Preț carcasă (RON / 100 kg)	Modificare preț vs săptămâna anterioară	
						În viu	Carcasă
"A" - TĂURAȘI	435	431.6	550.3	217.8	1090.4	0.03%	0.10%
"B" - TAURI	143	514.3	531.4	257.3	1062.1	-1.79%	-1.43%
"C" - BOI	29	629.7	471.6	318.8	931.5	0.06%	-1.05%
"D" - VACI	2,092	462.8	382.3	220.0	804.3	2.81%	1.66%
"E" - VIȚELE	420	394.9	475.7	195.1	962.9	-0.73%	-0.69%
"Z" - TINERET BOVIN	203	283.0	498.6	142.7	988.9	-1.26%	-2.08%
A + B + C + D + E + Z	3,322	442.8	427.4	214.3	883.1	0.38%	-0.19%
"V" - VIȚEI	189	225.9	491.7	114.4	970.9	-2.12%	-2.72%



**Raport prețuri de piață din România versus prețuri de piață comunitare
conform Art.14.1 Regulamentul (CE) 1249/2008 modificat de Art.1.1 Regulamentul (UE) 148/2014**

Săptămâna: 45

din: 07/11/16

până în: 13/11/16

CATEGORIA	CLASA	PREȚ MEDIU			PREȚ RO /PREȚ COMUNITAR (%)
		ROMANIA		UE	
		RON / 100 kg	€ / 100 kg	€ / 100 kg	
Z	U2	0.00	0.00	414.05	
Z	U3	0.00	0.00	400.12	
Z	R2	983.39	218.22	382.03	-42.88
Z	R3	0.00	0.00	372.95	*
Z	O2	1054.19	233.93	340.85	-31.37
Z	O3	1048.35	232.64	331.08	-29.73
Z		1048.23	232.61	361.84	-35.71
A	U2	1018.31	225.97	391.91	-42.34
A	U3	0.00	0.00	382.77	
A	R2	1093.12	242.57	366.54	-33.82
A	R3	1052.00	233.45	368.22	-36.60
A	O2	1105.74	245.37	322.78	**
A	O3	1222.14	271.20	328.95	-17.56
A		1110.90	246.52	364.15	-32.30
B	R3	1049.30	232.85	318.08	-26.80
C	U2	0.00	0.00	396.31	
C	U3	0.00	0.00	406.59	
C	U4	0.00	0.00	405.24	
C	R3	0.00	0.00	379.84	
C	R4	912.00	202.38	397.57	-49.10
C	O3	1005.29	223.08	350.32	-36.32
C	O4	961.00	213.25	371.44	-42.59
C		991.90	220.11	379.33	-41.97
D	R3	887.86	197.02	331.43	-40.55
D	R4	877.56	194.74	292.22	-33.36
D	O2	828.16	183.77	240.97	**
D	O3	905.96	201.04	261.78	*
D	O4	941.93	209.02	265.86	-21.38
D	P2	769.04	170.66	212.37	-19.64
D	P3	876.74	194.55	249.01	-21.87
D		827.34	183.59	261.31	-29.74
E	U2	1093.00	242.54	413.54	-41.35
E	U3	1012.00	224.57	411.66	-45.45
E	R2	1093.12	242.57	364.92	-33.53
E	R3	989.65	219.61	374.46	-41.35
E	R4	1073.93	238.31	385.42	-38.17
E	O2	1024.62	227.37	290.13	**
E	O3	1006.86	223.43	316.26	-29.35
E	O4	946.05	209.93	360.58	-41.78
E		1019.97	226.34	372.12	-39.18
TOATE CATEGORIILE		941.07	208.83	329.95	-36.71

* PREȚURILE PENTRU Z3, AR3, CR3, DO3 ȘI ER3 SUNT DE REFERINȚĂ ÎN UE

** PREȚURILE PENTRU AO2, DO2 ȘI EO2 SUNT DE REFERINȚĂ ÎN ROMÂNIA



**CARCASE DE CARCASE DE BOVINE CU VÂRSTA DE 8 LUNI SAU MAI MULT LA INTRAREA ÎN ABATOR
CONFORM ART.14.1 REGULAMENTUL (CE) 1249/2008 MODIFICAT DE ART.1.1 REGULAMENTUL (UE) 148/2014**

Cotații naționale (RON / 100 kg)	SĂPT 45 / 2016	VARIAȚIE		
		1 SĂPT	1 AN	Medie 5 ani (11 - 15)
Tăurași "A"	1,110.90	-0.73%	8.32%	0.14%
Vaci "D"	827.34	2.00%	-0.86%	-12.25%
Vițele "E"	1,019.97	1.58%	7.06%	-3.79%

Prețuri medii europene (€ / 100 kg)	SĂPT 45 / 2016			VARIAȚIE					
				1 SĂPT			1 AN		
	A	D	E	A	D	E	A	D	E
Uniunea Europeană	364.15	261.31	372.12	0.43%	0.16%	0.27%	-4.00%	-7.50%	-7.08%
Franța	361.62	303.55	397.00	0.49%	-0.23%	-0.44%	-4.02%	-7.60%	-4.64%
Germania	369.55	251.04	329.72	0.41%	-0.03%	-0.21%	-4.81%	-7.18%	-3.48%
Italia	391.40	223.99	432.02	-0.05%	0.07%	-1.07%	-5.55%	1.85%	-4.65%
Marea Britanie	370.22	254.49	399.56	1.95%	1.14%	1.77%	-17.13%	-18.28%	-16.24%
Olanda	291.42	233.45	219.92	-4.89%	0.16%	2.45%	-9.30%	-5.59%	-9.03%
Polonia	308.15	235.81	284.71	-1.19%	-0.41%	-0.20%	-2.65%	-2.51%	-2.08%
România	246.52	183.59	226.34	-0.84%	1.90%	1.48%	6.84%	-2.21%	5.59%
Ungaria	248.96	172.67	196.91	-3.85%	3.20%	17.42%	-5.77%	-15.23%	-12.44%



PREȚ MEDIU PONDERAT LA INTRAREA ÎN ABATOR - CARCASE DE TĂURAȘI (A)

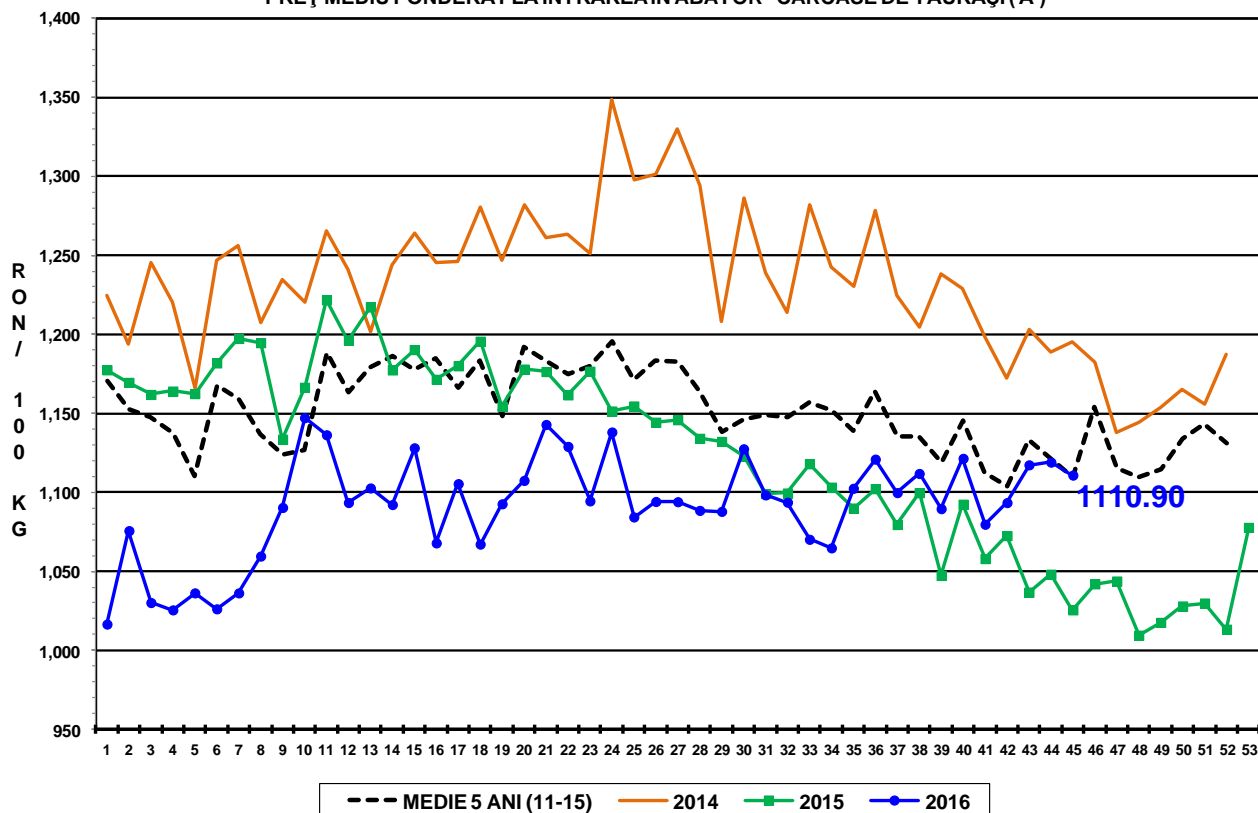

PREȚ MEDIU PONDERAT LA INTRAREA ÎN ABATOR - CARCASE DE VACI (D)

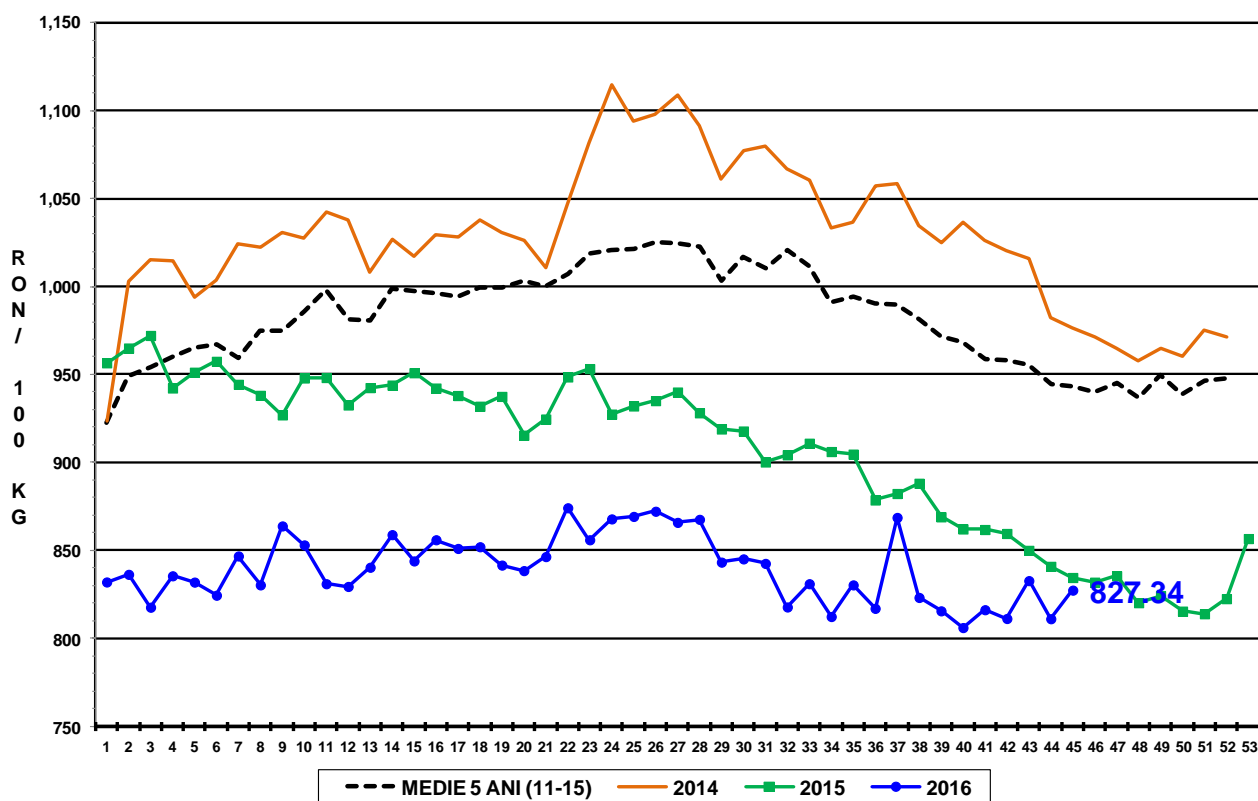

PREȚ MEDIU PONDERAT LA INTRAREA ÎN ABATOR - CARCASE DE VIȚELE (E)

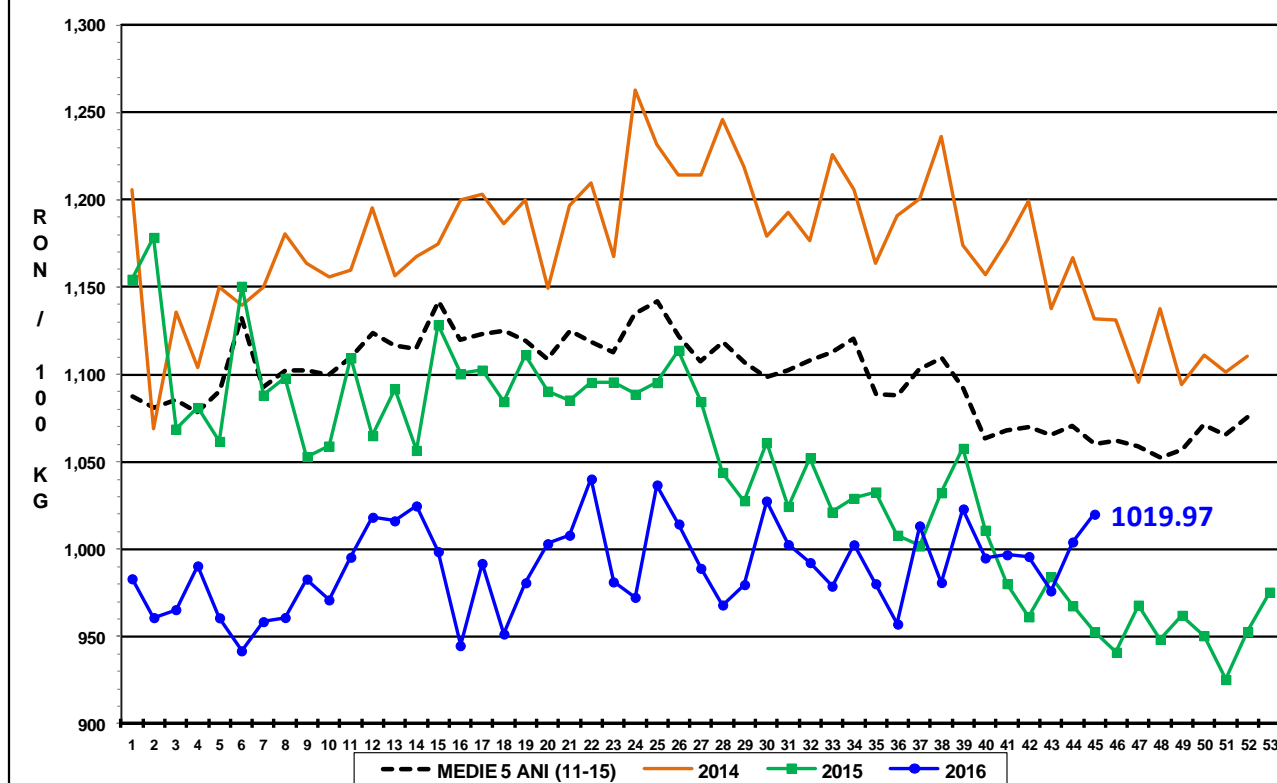



Raport național prețuri de piață carcase de bovine cu vârsta de 8 luni sau mai mult, la intrarea în abator conform grilei UE

Săptămâna: 45

din: 07/11/16

până în 13/11/16

"A"- CARCASE DE MASCULI NECASTRAȚI CU VÂRSTA CUPRINSĂ ÎNTRE 12 LUNI ȘI MAI PUȚIN DE 24 DE LUNI (TĂURAȘI)								
CONFORMAȚIE	PREȚ MEDIU (RON / 100 kg)					NUMĂR CARCASE	TOTAL	
	GRĂSIME						GREUTATE MEDIE	PREȚ MEDIU (RON / 100 kg)
	1	2	3	4	5			
E	0.0	0.0	0.0	0.0	0.0	0	0.0	0.0
U	1240.0	1018.3	0.0	0.0	0.0	3	360.3	1086.6
R	1119.8	1093.1	1052.0	0.0	0.0	26	297.8	1107.9
O	1106.2	1105.7	1222.1	0.0	0.0	220	239.5	1124.9
P	1023.1	1102.6	0.0	0.0	0.0	186	178.7	1031.8
TOTAL	1067.1	1101.6	1213.7	0.0	0.0	435	217.8	1090.4

"B"- CARCASE DE MASCULI NECASTRAȚI CU VÂRSTA DE 24 DE LUNI ȘI MAI MULT (TAURI)								
CONFORMAȚIE	PREȚ MEDIU (RON / 100 kg)					NUMĂR CARCASE	TOTAL	
	GRĂSIME						GREUTATE MEDIE	PREȚ MEDIU (RON / 100 kg)
	1	2	3	4	5			
E	0.0	0.0	0.0	0.0	0.0	0	0.0	0.0
U	0.0	1236.0	0.0	0.0	0.0	1	346.9	1236.0
R	1012.0	1060.9	1049.3	0.0	0.0	11	352.5	1053.7
O	1133.4	1074.6	1033.9	1103.0	0.0	70	281.2	1103.9
P	984.7	1054.2	0.0	0.0	0.0	61	211.2	996.0
TOTAL	1058.2	1072.5	1037.9	1103.0	0.0	143	257.3	1062.1

"C"- CARCASE DE MASCULI CASTRAȚI CU VÂRSTA DE 12 LUNI ȘI MAI MULT (BOI)								
CONFORMAȚIE	PREȚ MEDIU (RON / 100 kg)					NUMĂR CARCASE	TOTAL	
	GRĂSIME						GREUTATE MEDIE	PREȚ MEDIU (RON / 100 kg)
	1	2	3	4	5			
E	0.0	0.0	0.0	0.0	0.0	0	0.0	0.0
U	0.0	0.0	0.0	0.0	0.0	0	0.0	0.0
R	0.0	0.0	0.0	912.0	0.0	1	440.0	912.0
O	811.6	936.0	1005.3	961.0	960.0	11	364.5	957.8
P	742.2	919.9	1000.5	0.0	0.0	17	282.1	911.4
TOTAL	762.4	925.6	1002.8	935.9	960.0	29	318.8	931.5

"D"- CARCASE DE FEMELE CARE AU FĂTAT (VACI)								
CONFORMAȚIE	PREȚ MEDIU (RON / 100 kg)					NUMĂR CARCASE	TOTAL	
	GRĂSIME						GREUTATE MEDIE	PREȚ MEDIU (RON / 100 kg)
	1	2	3	4	5			
E	0.0	0.0	0.0	0.0	0.0	0	0.0	0.0
U	0.0	0.0	0.0	0.0	0.0	0	0.0	0.0
R	894.1	831.9	887.9	877.6	997.3	59	302.8	876.6
O	799.2	828.2	906.0	941.9	883.9	741	249.3	837.1
P	769.9	769.0	876.7	0.0	0.0	1292	199.4	775.8
TOTAL	780.8	798.6	897.8	921.8	938.7	2092	220.0	804.3

"E"- CARCASE ALE ALTOR BOVINE FEMELE CU VÂRSTA DE 12 LUNI ȘI MAI MULT (VITELE)								
CONFORMAȚIE	PREȚ MEDIU (RON / 100 kg)					NUMĂR CARCASE	TOTAL	
	GRĂSIME						GREUTATE MEDIE	PREȚ MEDIU (RON / 100 kg)
	1	2	3	4	5			
E	0.0	0.0	0.0	0.0	0.0	0	0.0	0.0
U	0.0	1093.0	1012.0	1019.0	0.0	6	301.6	1025.1
R	914.2	1093.1	989.7	1073.9	1060.0	23	277.0	1025.2
O	933.2	1024.6	1006.9	946.1	1005.7	207	212.0	981.1
P	907.3	960.4	863.5	0.0	0.0	184	162.3	919.2
TOTAL	918.3	1009.9	995.0	978.0	1019.1	420	195.1	962.9

"Z"- CARCASE DE BOVINE CU VÂRSTA CUPRINSĂ ÎNTRE 8 LUNI ȘI MAI PUȚIN DE 12 LUNI (TINERET BOVIN)								
CONFORMAȚIE	PREȚ MEDIU (RON / 100 kg)					NUMĂR CARCASE	TOTAL	
	GRĂSIME						GREUTATE MEDIE	PREȚ MEDIU (RON / 100 kg)
	1	2	3	4	5			
E	0.0	0.0	0.0	0.0	0.0	0	0.0	0.0
U	0.0	0.0	0.0	0.0	0.0	0	0.0	0.0
R	946.3	983.4	0.0	0.0	0.0	4	182.9	969.0
O	995.3	1054.2	1048.4	1035.0	0.0	67	164.1	1020.7
P	966.2	994.7	977.0	0.0	0.0	132	130.6	969.5
TOTAL	974.1	1031.0	1034.2	1035.0	0.0	203	142.7	988.9

TOATE CATEGORIILE								
CONFORMAȚIE	PREȚ MEDIU (RON / 100 kg)					NUMĂR CARCASE	TOTAL	
	GRĂSIME						GREUTATE MEDIE	PREȚ MEDIU (RON / 100 kg)
	1	2	3	4	5			
E	0.0	0.0	0.0	0.0	0.0	0	0.0	0.0
U	1240.0	1088.4	1012.0	1019.0	0.0	10	323.8	1068.3
R	1007.7	962.8	946.0	932.1	1010.9	124	298.6	971.3
O	906.7	932.2	970.1	954.8	940.5	1316	240.1	929.6
P	831.3	816.8	890.8	0.0	0.0	1872	190.0	830.9
TOTAL	861.8	888.0	953.2	950.5	966.3	3322	214.3	883.1