



Prețul de piață al bovinelor la intrarea în abator Săptămâna 44 (31 octombrie – 6 noiembrie 2016)

SITUAȚIA CARCASELOR DE BOVINE CLASIFICATE ÎN FUNCȚIE DE PROVENIENȚA BOVINELOR SACRIFICATE ÎN SĂPTĂMÎNA 31 OCTOMBRIE - 6 NOIEMBRIE 2016

PROVENIENȚĂ BOVINE SACRIFICATE	CARCASE CLASIFICATE:						PREȚ FEZABIL CATEGORIILE:						
	BOVINE CU VÂRSTA:				TOTAL		A, B, C, D, E, Z				V		
	DE 8 LUNI SAU MAI MULT (A, B, C, D, E, Z)		MAI MICĂ DE 8 LUNI (V)				TOATE CLASELE		CLASELE CONFORM REGULAMENTULUI (UE) NR. 148 /2014		TOATE CLASELE		
	NUMĂR	%	NUMĂR	%	NUMĂR	%	NUMĂR	%	NUMĂR	%	NUMĂR	%	
CUMPĂRATE	3,366	58.0	188	3.2	3,554	61.2	2,839	48.9	894	15.4	160	2.8	
FERME PROPRII ALE ABATOARELOR	501	8.6	22	0.4	523	9.0	498	8.6	167	2.9	22	0.4	
PRESTĂRI SERVICII	PRODUCĂTORI	1,054	18.2	82	1.4	1,136	19.6	906	15.6	105	1.8	81	1.4
	COMERCIANȚI	530	9.1	60	1.0	590	10.2	529	9.1	180	3.1	59	1.0
TOTAL	5,451	93.9	352	6.1	5,803	100.0	4,772	82.2	1,346	23.2	322	5.5	

3,337 Carcase incluse în rapoartele naționale de prețuri de piață pentru carcasele de bovine cu vârsta de 8 luni sau mai mult
57.5% din total carcase clasificate

1,061 Carcase incluse în raportul național de prețuri de piață pentru Comisia Europeană
18.3% din total carcase clasificate

182 Carcase incluse în rapoartele naționale de prețuri de piață pentru carcasele de bovine cu vârsta mai mică de 8 luni (viței)
3.2% din total carcase clasificate

Factor general de ajustare pentru cheltuielile de transport a prețurilor raportate: 0.12 RON/kg carcasă caldă-2%

N.B. Diferențele dintre valorile de la paginile 2 și 7 pe de o parte și cele de la paginile 3 și 4 pe de altă parte, se explică prin ponderile diferite aplicate pentru calcularea prețurilor medii ponderate.



Prețul bovinelor din toate clasele de conformație și acoperire cu grăsime la intrarea în abator
în săptămâna 31 octombrie - 6 noiembrie 2016

Categoriea	Număr	Greutate în viu (kg)	Preț în viu (RON / 100 kg)	Greutate carcasă caldă-2% (kg)	Preț carcasă (RON / 100 kg)	Modificare preț vs săptămâna anterioară	
						În viu	Carcasă
"A" - TĂURAȘI	484	435.6	550.2	220.0	1089.3	1.43%	1.77%
"B" - TAURI	151	493.0	541.0	247.5	1077.5	4.74%	4.36%
"C" - BOI	14	752.7	471.3	376.9	941.4	-8.48%	-5.42%
"D" - VACI	2,050	452.4	371.8	212.6	791.1	-2.59%	-1.57%
"E" - VIȚELE	450	413.7	479.2	204.5	969.6	4.18%	3.94%
"Z" - TINERET BOVIN	188	319.8	505.0	159.9	1009.9	3.63%	2.93%
A + B + C + D + E + Z	3,337	440.4	425.7	211.9	884.8	0.95%	1.41%
"V" - VIȚEI	182	231.1	502.3	116.3	998.0	-1.57%	-0.89%



**Raport prețuri de piață din România versus prețuri de piață comunitare
conform Art.14.1 Regulamentul (CE) 1249/2008 modificat de Art.1.1 Regulamentul (UE) 148/2014**

Săptămâna: 44

din: 31/10/16

până în: 06/11/16

CATEGORIA	CLASA	PREȚ MEDIU			PREȚ RO /PREȚ COMUNITAR (%)
		ROMANIA		UE	
		RON / 100 kg	€ / 100 kg	€ / 100 kg	
Z	U2	0.00	0.00	413.71	
Z	U3	0.00	0.00	400.43	
Z	R2	1011.00	224.58	378.03	-40.59
Z	R3	1096.42	243.55	375.55	-35.15*
Z	O2	1022.86	227.21	334.59	-32.09
Z	O3	1047.61	232.71	332.15	-29.94
Z		1027.91	228.33	360.12	-36.6
A	U2	1236.02	274.56	390.00	-29.60
A	U3	0.00	0.00	380.08	
A	R2	1119.65	248.71	365.31	-31.92
A	R3	1181.09	262.36	365.26	-28.17*
A	O2	1112.81	247.19	323.15	-23.51**
A	O3	1120.99	249.01	328.75	-24.26
A		1119.11	248.59	362.60	-31.44
B	R3	1138.89	252.99	325.72	-22.33
C	U2	0.00	0.00	389.67	
C	U3	0.00	0.00	393.13	
C	U4	0.00	0.00	399.06	
C	R3	911.52	202.48	376.09	-46.16
C	R4	0.00	0.00	394.75	
C	O3	1060.76	235.63	346.12	-31.92
C	O4	0.00	0.00	365.85	
C		1010.67	224.50	374.18	-40.00
D	R3	831.79	184.77	332.58	-44.44
D	R4	1059.36	235.32	291.52	-19.28
D	O2	831.71	184.75	240.23	-23.09**
D	O3	856.40	190.24	261.83	-27.34*
D	O4	866.45	192.47	263.82	-27.04
D	P2	765.27	169.99	211.24	-19.53
D	P3	796.58	176.95	248.77	-28.87
D		811.08	180.17	260.89	-30.94
E	U2	0.00	0.00	418.77	
E	U3	0.00	0.00	412.73	
E	R2	879.68	195.41	364.70	-46.42
E	R3	989.07	219.71	373.76	-41.22*
E	R4	938.92	208.57	381.44	-45.32
E	O2	1009.45	224.23	289.57	-22.56**
E	O3	1022.41	227.11	313.52	-27.56
E	O4	980.97	217.91	355.86	-38.77
E		1004.07	223.04	371.11	-39.90
TOATE CATEGORIILE		933.30	207.32	328.89	-36.96

* PREȚURILE PENTRU Z3, AR3, CR3, DO3 ȘI ER3 SUNT DE REFERINȚĂ ÎN UE

** PREȚURILE PENTRU AO2, DO2 ȘI EO2 SUNT DE REFERINȚĂ ÎN ROMÂNIA



**CARCASE DE CARCASE DE BOVINE CU VÂRSTA DE 8 LUNI SAU MAI MULT LA INTRAREA ÎN ABATOR
CONFORM ART.14.1 REGULAMENTUL (CE) 1249/2008 MODIFICAT DE ART.1.1 REGULAMENTUL (UE) 148/2014**

Cotații naționale (RON / 100 kg)	SĂPT 44 / 2016	VARIAȚIE		
		1 SĂPT	1 AN	Medie 5 ani (11 - 15)
Tăurași "A"	1,119.11	0.15%	6.77%	-0.17%
Vaci "D"	811.08	-2.60%	-3.54%	-14.11%
Vițele "E"	1,004.07	2.87%	3.77%	-6.21%

Prețuri medii europene (€ / 100 kg)	SĂPT 44 / 2016			VARIAȚIE					
				1 SĂPT			1 AN		
	A	D	E	A	D	E	A	D	E
Uniunea Europeană	362.60	260.89	371.11	0.13%	0.21%	-0.04%	-4.04%	-7.95%	-7.14%
Franța	359.86	304.24	398.74	0.38%	0.72%	0.69%	-3.82%	-8.12%	-4.07%
Germania	368.06	251.11	330.40	0.24%	-0.17%	-0.28%	-4.37%	-7.02%	-3.59%
Italia	391.61	223.83	436.70	-0.63%	0.41%	0.61%	-6.51%	1.16%	-2.85%
Marea Britanie	363.15	251.62	392.60	-0.01%	-0.06%	-0.15%	-17.54%	-19.10%	-17.09%
Olanda	306.39	233.07	214.66	4.16%	0.28%	2.19%	-9.03%	-5.88%	-13.93%
Polonia	311.86	236.78	285.27	1.36%	0.00%	-0.15%	0.55%	-1.20%	-0.73%
România	248.59	180.17	223.04	0.12%	-2.63%	2.83%	5.16%	-5.00%	2.21%
Ungaria	258.92	167.32	167.69	-0.58%	1.86%	-5.89%	2.57%	-16.68%	-23.53%



PREȚ MEDIU PONDERAT LA INTRAREA ÎN ABATOR - CARCASE DE TĂURAȘI (A)

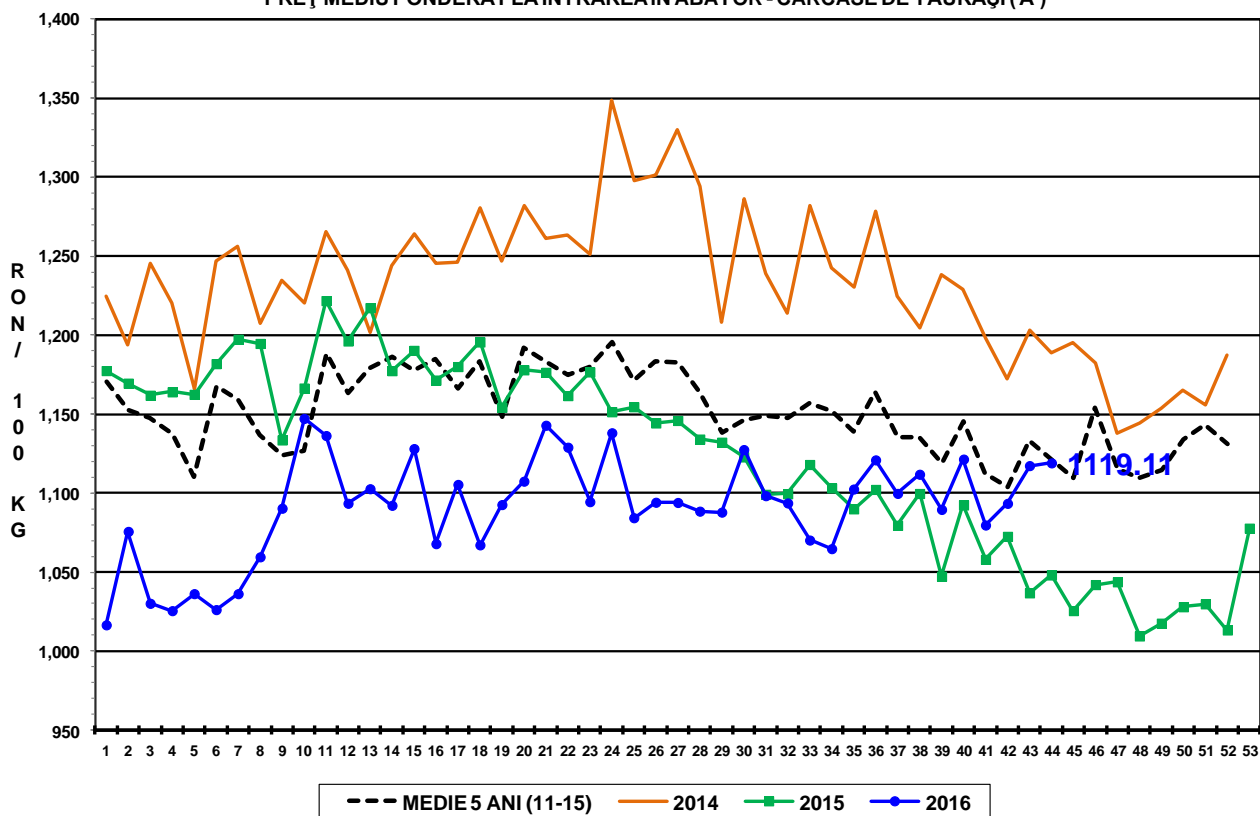

PREȚ MEDIU PONDERAT LA INTRAREA ÎN ABATOR - CARCASE DE VACI (D)

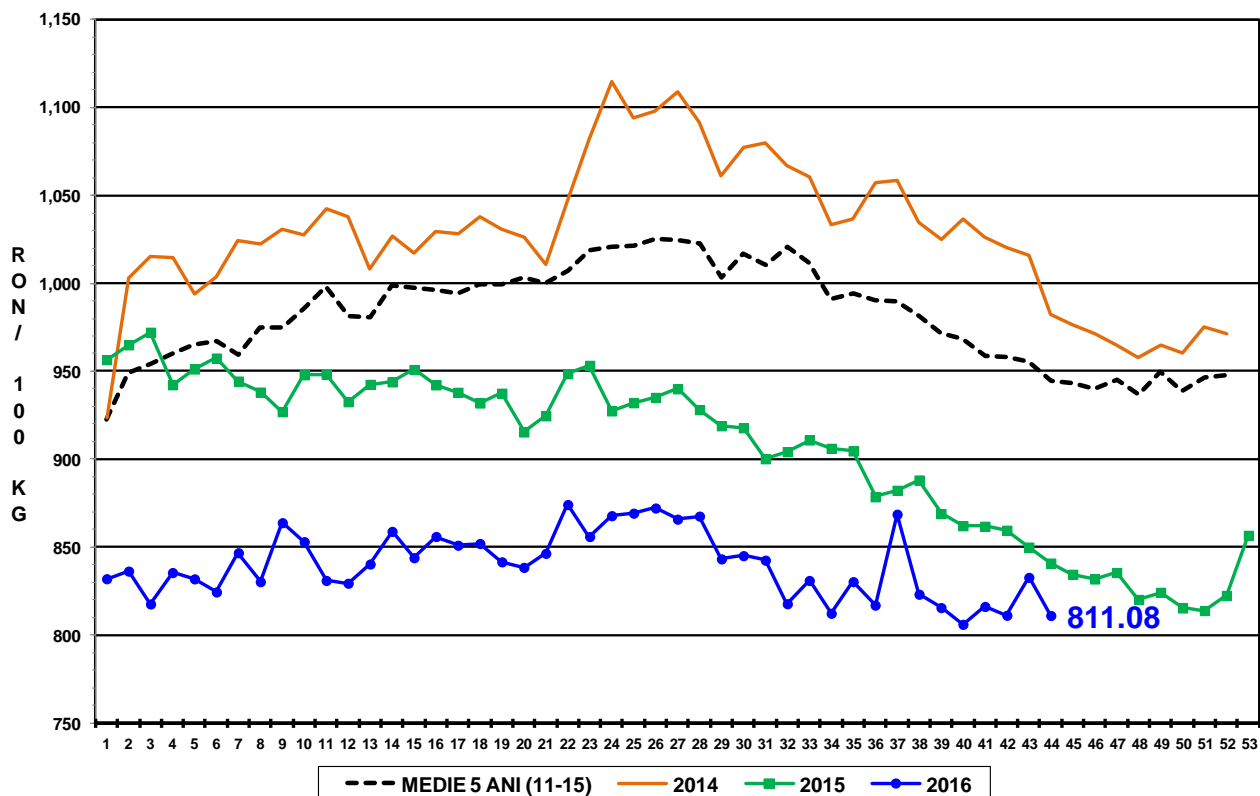

PREȚ MEDIU PONDERAT LA INTRAREA ÎN ABATOR - CARCASE DE VIȚELE (E)

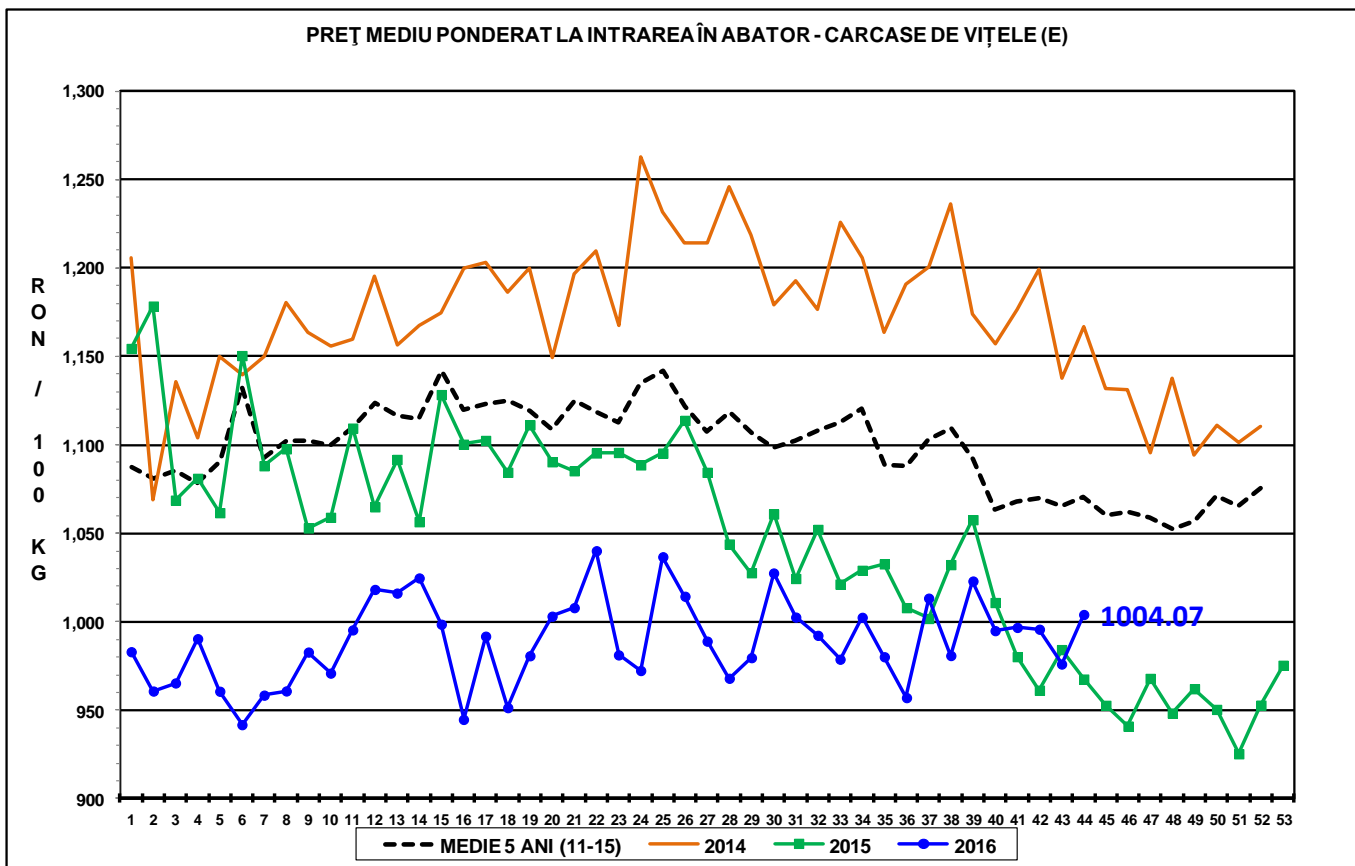



Report național prețuri de piață carcase de bovine cu vârsta de 8 luni sau mai mult, la intrarea în abator conform grilei UE

Săptămâna: 44

din: 31/10/16

până în 06/11/16

"A"- CARCASE DE MASCULI NECASTRAȚI CU VÂRSTA CUPRINSĂ ÎNȚRE 12 LUNI ȘI MAI PUȚIN DE 24 DE LUNI (TĂURĂȘI)								
CONFORMAȚIE	PREȚ MEDIU (RON / 100 kg)					NUMĂR CARCASE	TOTAL	
	GRĂSIMI						GREUTATE MEDIE	PREȚ MEDIU (RON / 100 kg)
	1	2	3	4	5			
E	0.0	0.0	0.0	0.0	0.0	0	0.0	0.0
U	1260.0	1236.0	0.0	0.0	0.0	3	371.6	1243.6
R	1118.9	1119.7	1181.1	0.0	0.0	49	275.8	1128.6
O	1119.5	1112.8	1121.0	0.0	0.0	232	242.0	1117.2
P	1033.8	989.3	830.3	0.0	0.0	200	178.5	1025.8
TOTAL	1081.3	1100.1	1120.2	0.0	0.0	484	220.0	1089.3

"B"- CARCASE DE MASCULI NECASTRAȚI CU VÂRSTA DE 24 DE LUNI ȘI MAI MULT (TAURI)								
CONFORMAȚIE	PREȚ MEDIU (RON / 100 kg)					NUMĂR CARCASE	TOTAL	
	GRĂSIMI						GREUTATE MEDIE	PREȚ MEDIU (RON / 100 kg)
	1	2	3	4	5			
E	0.0	0.0	0.0	0.0	0.0	0	0.0	0.0
U	0.0	0.0	0.0	0.0	0.0	0	0.0	0.0
R	1119.5	1117.9	1138.9	1205.3	0.0	20	321.6	1136.1
O	1111.6	1111.2	1039.0	0.0	0.0	76	266.1	1102.6
P	991.6	1020.6	0.0	0.0	0.0	55	194.9	995.0
TOTAL	1059.7	1103.1	1068.3	1205.3	0.0	151	247.5	1077.5

"C"- CARCASE DE MASCULI CASTRAȚI CU VÂRSTA DE 12 LUNI ȘI MAI MULT (BOI)								
CONFORMAȚIE	PREȚ MEDIU (RON / 100 kg)					NUMĂR CARCASE	TOTAL	
	GRĂSIMI						GREUTATE MEDIE	PREȚ MEDIU (RON / 100 kg)
	1	2	3	4	5			
E	0.0	0.0	0.0	0.0	0.0	0	0.0	0.0
U	0.0	0.0	0.0	0.0	0.0	0	0.0	0.0
R	0.0	0.0	911.5	0.0	0.0	2	437.1	911.5
O	690.0	834.0	1060.8	0.0	0.0	7	407.8	931.6
P	612.0	970.6	1061.5	0.0	0.0	5	309.5	976.4
TOTAL	665.6	885.4	1018.9	0.0	0.0	14	376.9	941.4

"D"- CARCASE DE FEMELE CARE AU FĂȚAT (VACI)								
CONFORMAȚIE	PREȚ MEDIU (RON / 100 kg)					NUMĂR CARCASE	TOTAL	
	GRĂSIMI						GREUTATE MEDIE	PREȚ MEDIU (RON / 100 kg)
	1	2	3	4	5			
E	0.0	0.0	0.0	0.0	0.0	0	0.0	0.0
U	0.0	0.0	0.0	771.0	0.0	2	404.7	771.0
R	889.3	845.9	831.8	1059.4	1031.0	43	297.9	898.6
O	816.3	831.7	856.4	866.5	836.5	615	242.4	830.9
P	761.5	765.3	796.6	763.0	892.0	1390	196.5	764.5
TOTAL	776.7	793.1	837.6	910.3	888.5	2050	212.6	791.1

"E"- CARCASE ALE ALTOR BOVINE FEMELE CU VÂRSTA DE 12 LUNI ȘI MAI MULT (VIȚELE)								
CONFORMAȚIE	PREȚ MEDIU (RON / 100 kg)					NUMĂR CARCASE	TOTAL	
	GRĂSIMI						GREUTATE MEDIE	PREȚ MEDIU (RON / 100 kg)
	1	2	3	4	5			
E	0.0	0.0	0.0	0.0	0.0	0	0.0	0.0
U	1012.0	0.0	0.0	0.0	0.0	1	214.2	1012.0
R	1004.5	879.7	989.1	938.9	0.0	23	277.4	959.2
O	976.7	1009.4	1022.4	981.0	0.0	208	232.7	999.5
P	942.6	914.7	898.4	916.0	0.0	218	169.8	932.1
TOTAL	959.7	971.9	996.3	954.6	0.0	450	204.5	969.6

"Z"- CARCASE DE BOVINE CU VÂRSTA CUPRINSĂ ÎNȚRE 8 LUNI ȘI MAI PUȚIN DE 12 LUNI (TINERET BOVIN)								
CONFORMAȚIE	PREȚ MEDIU (RON / 100 kg)					NUMĂR CARCASE	TOTAL	
	GRĂSIMI						GREUTATE MEDIE	PREȚ MEDIU (RON / 100 kg)
	1	2	3	4	5			
E	0.0	0.0	0.0	0.0	0.0	0	0.0	0.0
U	0.0	0.0	0.0	0.0	0.0	0	0.0	0.0
R	1190.3	1011.0	1096.4	0.0	0.0	8	236.3	1117.2
O	1023.3	1022.9	1047.6	0.0	0.0	84	178.1	1025.5
P	977.1	1003.8	912.8	0.0	0.0	96	137.6	976.9
TOTAL	1006.2	1015.4	1023.7	0.0	0.0	188	159.9	1009.9

TOATE CATEGORIILE								
CONFORMAȚIE	PREȚ MEDIU (RON / 100 kg)					NUMĂR CARCASE	TOTAL	
	GRĂSIMI						GREUTATE MEDIE	PREȚ MEDIU (RON / 100 kg)
	1	2	3	4	5			
E	0.0	0.0	0.0	0.0	0.0	0	0.0	0.0
U	1165.9	1236.0	0.0	771.0	0.0	6	356.4	1041.5
R	1056.4	1024.0	988.3	1067.2	1031.0	145	289.0	1028.6
O	949.1	945.3	933.0	893.2	836.5	1222	238.7	943.8
P	828.8	800.1	829.7	788.5	892.0	1964	189.1	821.4
TOTAL	875.9	886.7	916.1	949.3	888.5	3337	211.9	884.8