



Prețul de piață al bovinelor la intrarea în abator Săptămâna 43 (24 –30 octombrie 2016)

SITUAȚIA CARCASELOR DE BOVINE CLASIFICATE ÎN FUNCȚIE DE PROVENIENȚA BOVINELOR SACRIFICATE ÎN SĂPTĂMÂNA 24 - 30 OCTOMBRIE 2016

PROVENIENȚĂ BOVINE	CARCASE CLASIFICATE:						PREȚ FEZABIL CATEGORIILE:						
	BOVINE CU VÂRSTA:				TOTAL		A, B, C, D, E, Z				V		
	DE 8 LUNI SAU MAI MULT (A, B, C, D, E, Z)		MAI MICĂ DE 8 LUNI (V)				TOATE CLASELE		CLASELE CONFORM REGULAMENTULUI (UE) NR. 148 /2014		TOATE CLASELE		
	NUMĂR	%	NUMĂR	%	NUMĂR	%	NUMĂR	%	NUMĂR	%	NUMĂR	%	
SACRIFICATE													
CUMPĂRATE	3,579	61.3	181	3.1	3,760	64.4	3,147	53.9	1,071	18.3	145	2.5	
FERME PROPRII ALE ABATOARELOR	541	9.3	27	0.5	568	9.7	499	8.5	141	2.4	22	0.4	
PRESTĂRI SERVICII	PRODUCĂTORI	1,011	17.3	65	1.1	1,076	18.4	873	15.0	139	2.4	61	1.0
	COMERCIANȚI	394	6.8	39	0.7	433	7.4	392	6.7	122	2.1	39	0.7
TOTAL	5,525	94.7	312	5.3	5,837	100.0	4,911	84.1	1,473	25.2	267	4.6	

3,646 Carcase incluse în rapoartele naționale de prețuri de piață pentru carcasele de bovine cu vârsta de 8 luni sau mai mult
62.4% din total carcase clasificate

1,212 Carcase incluse în raportul național de prețuri de piață pentru Comisia Europeană
20.7% din total carcase clasificate

167 Carcase incluse în rapoartele naționale de prețuri de piață pentru carcasele de bovine cu vârsta mai mică de 8 luni (viței)
2.9% din total carcase clasificate

Factor general de ajustare pentru cheltuielile de transport a prețurilor raportate: 0.12 RON/kg carcasă caldă-2%

N.B. Diferențele dintre valorile de la paginile 2 și 7 pe de o parte și cele de la paginile 3 și 4 pe de altă parte, se explică prin ponderile diferite aplicate pentru calcularea prețurilor medii ponderate.



Prețul bovinelor din toate clasele de conformație și acoperire cu grăsime la intrarea în abator
în săptămâna 24 - 30 octombrie 2016

Categoria	Număr	Greutate în viu (kg)	Preț în viu (RON / 100 kg)	Greutate carcasă caldă-2% (kg)	Preț carcasă (RON / 100 kg)	Modificare preț vs săptămâna anterioară	
						În viu	Carcasă
"A" - TĂURAȘI	438	434.6	542.4	220.2	1070.3	-1.34%	-1.43%
"B" - TAURI	183	478.5	516.5	239.4	1032.5	1.84%	1.68%
"C" - BOI	42	714.0	515.0	369.4	995.3	3.30%	0.99%
"D" - VACI	2,420	446.9	381.7	212.2	803.7	0.33%	-0.42%
"E" - VIȚELE	421	388.3	460.0	191.5	932.9	-2.52%	-2.94%
"Z" - TINERET BOVIN	142	319.7	487.3	158.8	981.1	-2.48%	-1.89%
A + B + C + D + E + Z	3,646	438.3	421.7	211.9	872.5	-0.10%	-0.71%
"V" - VIȚEI	167	238.6	510.4	120.9	1007.0	1.15%	0.14%



**Raport prețuri de piață din România versus prețuri de piață comunitare
conform Art.14.1 Regulamentul (CE) 1249/2008 modificat de Art.1.1 Regulamentul (UE) 148/2014**

Săptămâna: 43

din: 24/10/16

până în: 30/10/16

CATEGORIA	CLASA	PREȚ MEDIU			PREȚ RO /PREȚ COMUNITAR (%)
		ROMANIA		UE	
		RON / 100 kg	€ / 100 kg	€ / 100 kg	
Z	U2	0.00	0.00	403.96	
Z	U3	0.00	0.00	399.24	
Z	R2	962.00	213.76	379.32	-43.65
Z	R3	1254.31	278.72	374.70	-25.62 *
Z	O2	1028.06	228.44	337.78	-32.37
Z	O3	885.44	196.75	331.43	-40.64
Z		1012.37	224.95	359.97	-37.51
A	U2	1060.09	235.56	391.18	-39.78
A	U3	0.00	0.00	379.52	
A	R2	1124.86	249.95	364.71	-31.47
A	R3	1123.00	249.54	362.99	-31.25 *
A	O2	1121.84	249.28	322.39	-22.68 **
A	O3	1078.32	239.61	327.98	-26.94
A		1117.39	248.29	362.12	-31.43
B	R3	1226.85	272.62	314.86	-13.42
C	U2	0.00	0.00	388.80	
C	U3	0.00	0.00	393.40	
C	U4	0.00	0.00	398.62	
C	R3	0.00	0.00	376.32	
C	R4	0.00	0.00	392.66	
C	O3	1027.17	228.24	346.80	-34.19
C	O4	1061.00	235.76	365.76	-35.54
C		1031.87	229.28	373.96	-38.69
D	R3	905.27	201.16	330.47	-39.13
D	R4	878.65	195.24	290.49	-32.79
D	O2	847.74	188.37	240.84	-21.79 **
D	O3	894.64	198.80	261.08	-23.85 *
D	O4	1018.42	226.30	263.46	-14.10
D	P2	770.85	171.29	211.54	-19.03
D	P3	834.19	185.36	248.18	-25.31
D		832.74	185.04	260.35	-28.93
E	U2	1012.00	224.87	414.36	-45.73
E	U3	0.00	0.00	411.57	
E	R2	1023.24	227.37	363.71	-37.49
E	R3	954.99	212.21	374.18	-43.29 *
E	R4	0.00	0.00	383.32	
E	O2	960.98	213.54	291.96	-26.86 **
E	O3	1019.94	226.64	314.82	-28.01
E	O4	936.83	208.17	356.37	-41.59
E		976.07	216.89	371.25	-41.58
TOATE CATEGORIILE		943.69	209.69	328.15	-36.10

* PREȚURILE PENTRU Z3, AR3, CR3, DO3 ȘI ER3 SUNT DE REFERINȚĂ ÎN UE

** PREȚURILE PENTRU AO2, DO2 ȘI EO2 SUNT DE REFERINȚĂ ÎN ROMÂNIA



**CARCASE DE CARCASE DE BOVINE CU VÂRSTA DE 8 LUNI SAU MAI MULT LA INTRAREA ÎN ABATOR
CONFORM ART.14.1 REGULAMENTUL (CE) 1249/2008 MODIFICAT DE ART.1.1 REGULAMENTUL (UE) 148/2014**

Cotații naționale (RON / 100 kg)	SĂPT 43 / 2016	VARIAȚIE		
		1 SĂPT	1 AN	Medie 5 ani (11 - 15)
Tăurași "A"	1,117.39	2.18%	7.77%	-1.41%
Vaci "D"	832.74	2.65%	-2.03%	-12.85%
Vițele "E"	976.07	-1.98%	-0.83%	-8.39%

Prețuri medii europene (€ / 100 kg)	SĂPT 43 / 2016			VARIAȚIE					
				1 SĂPT			1 AN		
	A	D	E	A	D	E	A	D	E
Uniunea Europeană	362.12	260.35	371.25	0.48%	0.01%	0.13%	-3.87%	-8.29%	-6.47%
Franța	358.50	302.07	395.99	0.47%	0.36%	0.48%	-3.45%	-9.14%	-5.08%
Germania	367.16	251.53	331.33	0.41%	0.05%	0.26%	-4.07%	-6.44%	-3.24%
Italia	394.10	222.92	434.06	4.23%	0.63%	1.13%	-5.92%	0.52%	-3.03%
Marea Britanie	363.18	251.78	393.18	0.34%	-0.17%	0.47%	-16.73%	-17.97%	-15.66%
Olanda	294.16	232.43	210.06	-7.78%	0.09%	-1.45%	-12.79%	-6.10%	-17.61%
Polonia	307.68	236.78	285.69	0.43%	0.91%	0.61%	-0.54%	-1.21%	-0.94%
România	248.29	185.04	216.89	2.29%	2.76%	-1.87%	5.97%	-3.66%	-2.49%
Ungaria	260.43	164.26	178.18	1.99%	-7.06%	2.14%	6.84%	-24.24%	-15.88%



PREȚ MEDIU PONDERAT LA INTRAREA ÎN ABATOR - CARCASE DE TĂURAȘI (A)

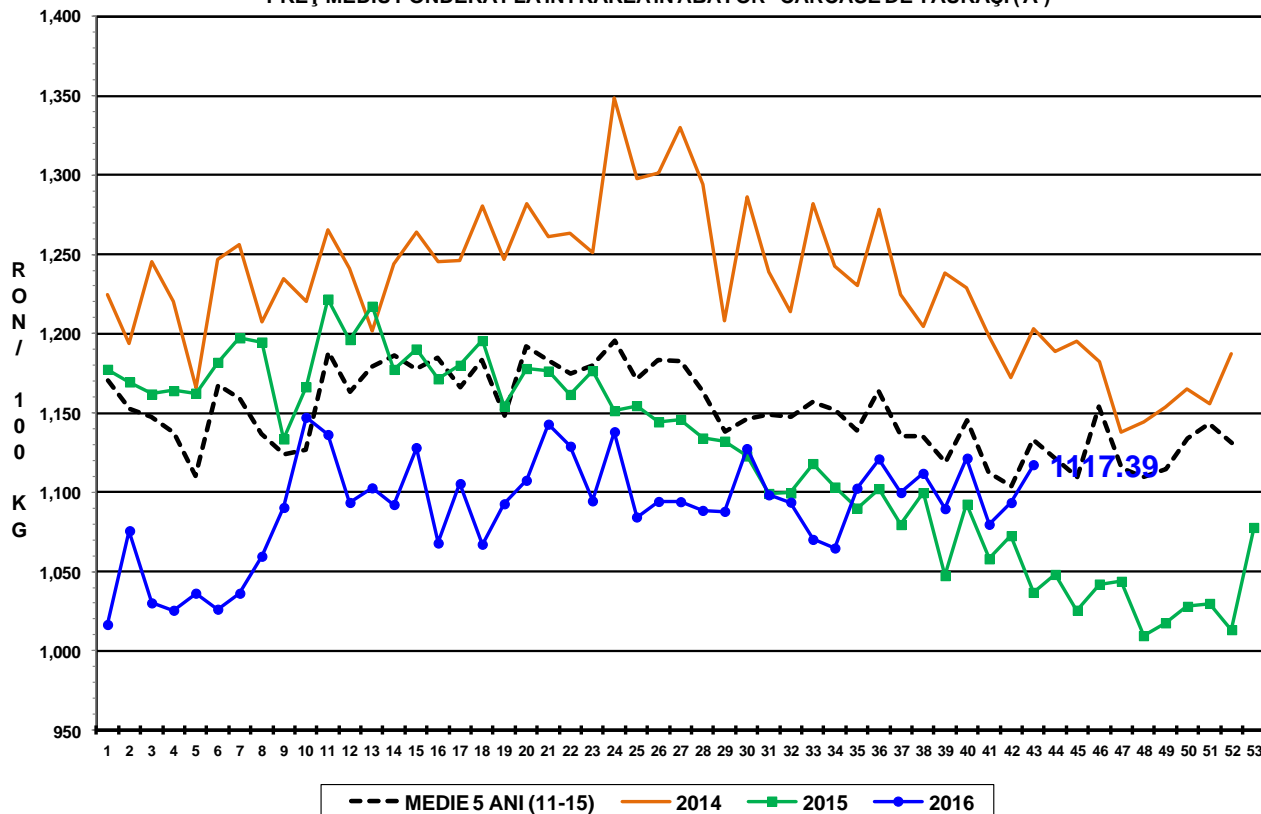

PREȚ MEDIU PONDERAT LA INTRAREA ÎN ABATOR - CARCASE DE VACI (D)

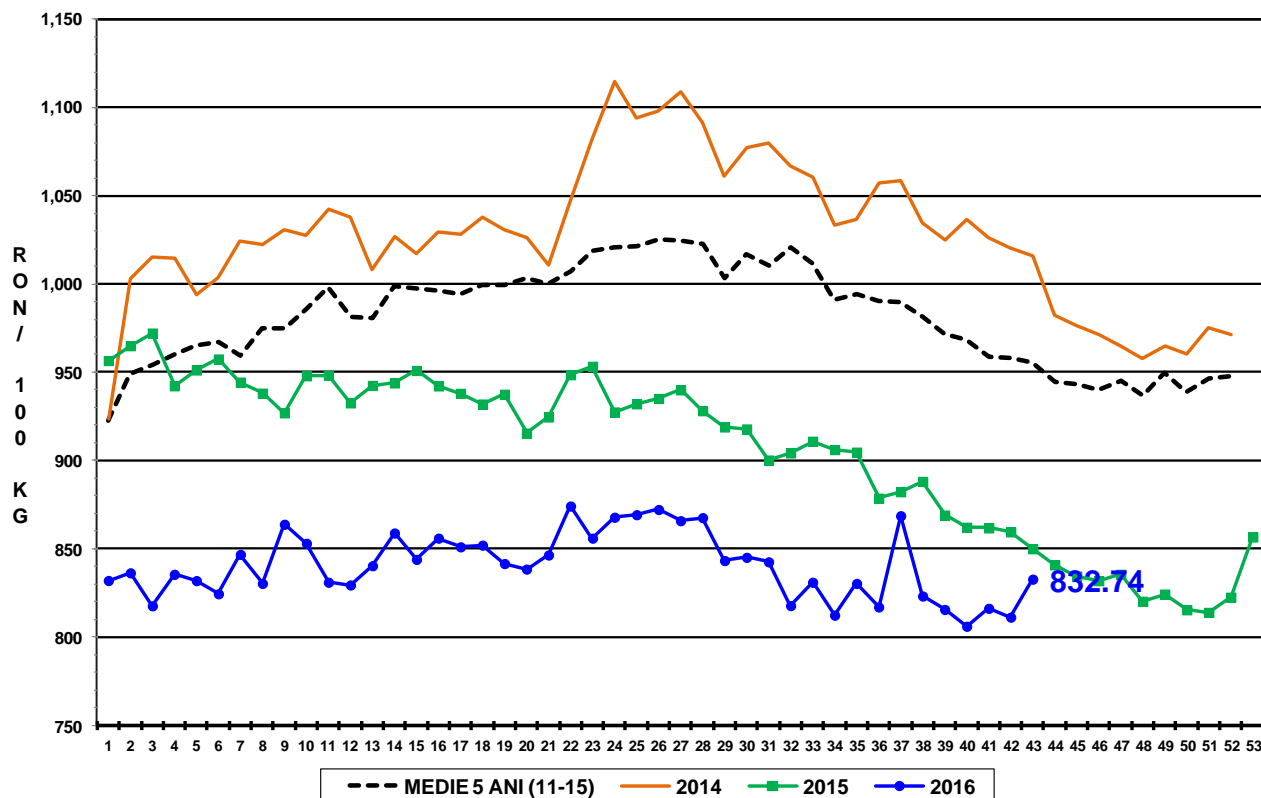

PREȚ MEDIU PONDERAT LA INTRAREA ÎN ABATOR - CARCASE DE VIȚELE (E)

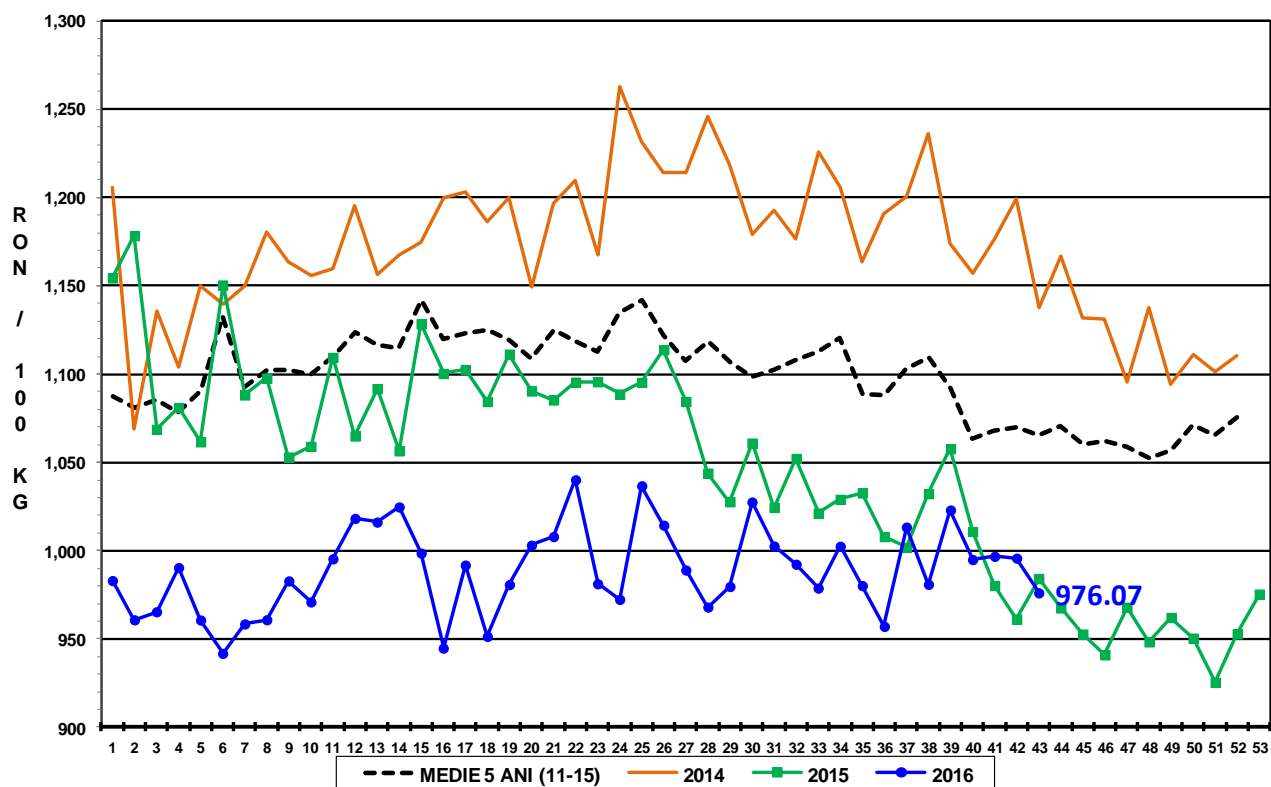



Report național prețuri de piață carcase de bovine cu vârsta de 8 luni sau mai mult, la intrarea în abator conform grilei UE

Săptămâna: 43

din: 24/10/16

până în 30/10/16

"A"- CARCASE DE MASCULI NECASTRĂȚI CU VÂRSTA CUPRINSĂ ÎNȚRE 12 LUNI ȘI MAI PUȚIN DE 24 DE LUNI (TĂURĂȘI)								
CONFORMAȚIE	PREȚ MEDIU (RON / 100 kg)					NUMĂR CARCASE	TOTAL	
	GRĂSIME						GREUTATE MEDIE	PREȚ MEDIU (RON / 100 kg)
	1	2	3	4	5			
E	0.0	0.0	0.0	0.0	0.0	0	0.0	0.0
U	963.0	1060.1	0.0	0.0	0.0	4	332.6	1041.3
R	861.5	1124.9	1123.0	1204.6	0.0	30	295.3	1089.8
O	1081.7	1121.8	1078.3	1204.0	0.0	204	238.7	1094.8
P	1030.9	1080.4	828.0	0.0	0.0	200	187.9	1035.0
TOTAL	1047.2	1111.9	1075.9	1204.5	0.0	438	220.2	1070.3

"B"- CARCASE DE MASCULI NECASTRĂȚI CU VÂRSTA DE 24 DE LUNI ȘI MAI MULT (TAURI)								
CONFORMAȚIE	PREȚ MEDIU (RON / 100 kg)					NUMĂR CARCASE	TOTAL	
	GRĂSIME						GREUTATE MEDIE	PREȚ MEDIU (RON / 100 kg)
	1	2	3	4	5			
E	0.0	0.0	0.0	0.0	0.0	0	0.0	0.0
U	0.0	0.0	0.0	0.0	0.0	0	0.0	0.0
R	1132.3	1132.3	1226.9	803.0	0.0	16	295.3	1144.0
O	1053.5	1027.1	947.1	1203.0	0.0	85	268.8	1033.1
P	1002.3	1019.2	902.2	0.0	0.0	82	198.0	999.2
TOTAL	1035.1	1031.9	1022.8	1003.0	0.0	183	239.4	1032.5

"C"- CARCASE DE MASCULI CASTRAȚI CU VÂRSTA DE 12 LUNI ȘI MAI MULT (BOI)								
CONFORMAȚIE	PREȚ MEDIU (RON / 100 kg)					NUMĂR CARCASE	TOTAL	
	GRĂSIME						GREUTATE MEDIE	PREȚ MEDIU (RON / 100 kg)
	1	2	3	4	5			
E	0.0	0.0	0.0	0.0	0.0	0	0.0	0.0
U	0.0	0.0	0.0	0.0	0.0	0	0.0	0.0
R	0.0	0.0	0.0	0.0	0.0	0	0.0	0.0
O	898.6	936.8	1027.2	1061.0	0.0	22	361.1	982.1
P	981.5	1009.3	1015.8	0.0	0.0	20	378.5	1009.2
TOTAL	938.3	974.7	1021.2	1061.0	0.0	42	369.4	995.3

"D"- CARCASE DE FEMELE CARE AU FĂȚAT (VACI)								
CONFORMAȚIE	PREȚ MEDIU (RON / 100 kg)					NUMĂR CARCASE	TOTAL	
	GRĂSIME						GREUTATE MEDIE	PREȚ MEDIU (RON / 100 kg)
	1	2	3	4	5			
E	0.0	0.0	0.0	0.0	0.0	0	0.0	0.0
U	0.0	0.0	0.0	0.0	0.0	0	0.0	0.0
R	935.9	909.8	905.3	878.7	0.0	43	312.3	905.8
O	830.1	847.7	894.6	1018.4	968.7	767	254.1	860.7
P	755.0	770.9	834.2	798.0	0.0	1610	189.6	762.8
TOTAL	774.4	808.3	884.0	988.0	968.7	2420	212.2	803.7

"E"- CARCASE ALE ALTOR BOVINE FEMELE CU VÂRSTA DE 12 LUNI ȘI MAI MULT (VITELE)								
CONFORMAȚIE	PREȚ MEDIU (RON / 100 kg)					NUMĂR CARCASE	TOTAL	
	GRĂSIME						GREUTATE MEDIE	PREȚ MEDIU (RON / 100 kg)
	1	2	3	4	5			
E	0.0	0.0	0.0	0.0	0.0	0	0.0	0.0
U	769.0	1012.0	0.0	0.0	0.0	2	213.4	885.7
R	854.1	1023.2	955.0	0.0	0.0	16	264.6	954.8
O	911.0	961.0	1019.9	936.8	0.0	180	212.1	947.4
P	899.9	954.1	959.9	0.0	0.0	223	169.3	916.2
TOTAL	901.9	962.2	991.5	936.8	0.0	421	191.4	932.9

"Z"- CARCASE DE BOVINE CU VÂRSTA CUPRINSĂ ÎNȚRE 8 LUNI ȘI MAI PUȚIN DE 12 LUNI (TINERET BOVIN)								
CONFORMAȚIE	PREȚ MEDIU (RON / 100 kg)					NUMĂR CARCASE	TOTAL	
	GRĂSIME						GREUTATE MEDIE	PREȚ MEDIU (RON / 100 kg)
	1	2	3	4	5			
E	0.0	0.0	0.0	0.0	0.0	0	0.0	0.0
U	0.0	0.0	0.0	0.0	0.0	0	0.0	0.0
R	753.0	962.0	1254.3	0.0	0.0	5	237.8	1005.4
O	1019.8	1028.1	885.4	0.0	0.0	62	168.4	1003.1
P	952.1	984.5	1029.0	0.0	0.0	75	145.6	957.5
TOTAL	974.1	1010.0	978.5	0.0	0.0	142	158.8	981.1

TOATE CATEGORIILE								
CONFORMAȚIE	PREȚ MEDIU (RON / 100 kg)					NUMĂR CARCASE	TOTAL	
	GRĂSIME						GREUTATE MEDIE	PREȚ MEDIU (RON / 100 kg)
	1	2	3	4	5			
E	0.0	0.0	0.0	0.0	0.0	0	0.0	0.0
U	873.1	1052.4	0.0	0.0	0.0	6	292.9	1003.5
R	958.7	1006.3	995.3	1059.9	0.0	110	294.9	1000.8
O	923.9	915.3	930.4	1033.9	968.7	1320	244.7	926.0
P	819.6	811.4	884.6	798.0	0.0	2210	187.9	820.3
TOTAL	853.6	872.6	928.5	1038.0	968.7	3646	211.9	872.5