



Prețul de piață al bovinelor la intrarea în abator

Săptămâna 42 (17 – 23 octombrie 2016)

SITUAȚIA CARCASELOR DE BOVINE CLASIFICATE ÎN FUNCȚIE DE PROVENIENȚA BOVINELOR SACRIFICATE ÎN SĂPTĂMÎNA 17 - 23 OCTOMBRIE 2016

PROVENIENȚĂ BOVINE SACRIFICATE	CARCASE CLASIFICATE:						PREȚ FEZABIL CATEGORIILE:						
	BOVINE CU VÂRSTA:				TOTAL		A, B, C, D, E, Z				V		
	DE 8 LUNI SAU MAI MULT (A, B, C, D, E, Z)		MAI MICĂ DE 8 LUNI (V)				TOATE CLASELE		CLASELE CONFORM REGULAMENTULUI (UE) NR. 148 /2014		TOATE CLASELE		
	NUMĂR	%	NUMĂR	%	NUMĂR	%	NUMĂR	%	NUMĂR	%	NUMĂR	%	
CUMPĂRATE	3,532	55.4	179	2.8	3,711	58.3	3,200	50.2	1,052	16.5	159	2.5	
FERME PROPRII ALE ABATOARELOR	760	11.9	50	0.8	810	12.7	734	11.5	203	3.2	42	0.7	
PRESTĂRI SERVICII	PRODUCĂTORI	1,220	19.2	58	0.9	1,278	20.1	1,039	16.3	126	2.0	50	0.8
	COMERCIANȚI	519	8.1	52	0.8	571	9.0	500	7.8	191	3.0	49	0.8
TOTAL	6,031	94.7	339	5.3	6,370	100.0	5,473	85.9	1,572	24.7	300	4.7	

3,934 Carcase incluse în rapoartele naționale de prețuri de piață pentru carcasele de bovine cu vârsta de 8 luni sau mai mult
61.7% din total carcase clasificate

1,255 Carcase incluse în raportul național de prețuri de piață pentru Comisia Europeană
19.7% din total carcase clasificate

201 Carcase incluse în rapoartele naționale de prețuri de piață pentru carcasele de bovine cu vârsta mai mică de 8 luni (viței)
3.2% din total carcase clasificate

Factor general de ajustare pentru cheltuielile de transport a prețurilor raportate: 0.12 RON/kg carcasă caldă-2%

N.B. Diferențele dintre valorile de la paginile 2 și 7 pe de o parte și cele de la paginile 3 și 4 pe de altă parte, se explică prin ponderile diferite aplicate pentru calcularea prețurilor medii ponderate.



Prețul bovinelor din toate clasele de conformație și acoperire cu grăsime la intrarea în abator
în săptămâna 17 - 23 octombrie 2016

Categoria	Număr	Greutate în viu (kg)	Preț în viu (RON / 100 kg)	Greutate carcasă caldă-2% (kg)	Preț carcasă (RON / 100 kg)	Modificare preț vs săptămâna anterioară	
						În viu	Carcasă
"A" - TĂURAȘI	474	417.6	549.8	211.4	1085.8	0.02%	0.03%
"B" - TAURI	164	467.8	507.2	233.6	1015.5	-4.57%	-4.22%
"C" - BOI	39	626.1	498.6	316.7	985.5	10.93%	8.64%
"D" - VACI	2,561	451.9	380.5	213.0	807.1	-0.40%	0.36%
"E" - VIȚELE	550	403.2	471.8	197.9	961.1	-0.68%	0.09%
"Z" - TINERET BOVIN	146	316.9	499.7	158.4	1000.0	-1.69%	-1.83%
A + B + C + D + E + Z	3,934	438.3	422.2	210.6	878.8	-1.00%	-0.34%
"V" - VIȚEI	201	232.9	504.6	116.9	1005.6	3.17%	3.44%



**Raport prețuri de piață din România versus prețuri de piață comunitare
conform Art.14.1 Regulamentul (CE) 1249/2008 modificat de Art.1.1 Regulamentul (UE) 148/2014**

Săptămâna: 42

din: 17/10/16

până în: 23/10/16

CATEGORIA	CLASA	PREȚ MEDIU			PREȚ RO /PREȚ COMUNITAR (%)
		ROMANIA		UE	
		RON / 100 kg	€ / 100 kg	€ / 100 kg	
Z	U2	0.00	0.00	409.62	
Z	U3	0.00	0.00	395.88	
Z	R2	1116.00	247.72	370.17	-33.08
Z	R3	0.00	0.00	373.75	*
Z	O2	1059.93	235.28	336.01	-29.98
Z	O3	1030.99	228.85	329.95	-30.64
Z		1060.01	235.30	358.15	-34.3
A	U2	0.00	0.00	384.36	
A	U3	0.00	0.00	379.91	
A	R2	1111.99	246.83	363.27	-32.05
A	R3	1158.00	257.05	363.92	-29.37
A	O2	1093.84	242.81	322.17	-24.63
A	O3	1036.79	230.14	326.87	-29.59
A		1093.50	242.73	360.39	-32.65
B	R3	1002.06	222.43	313.67	-29.09
C	U2	0.00	0.00	401.05	
C	U3	0.00	0.00	393.92	
C	U4	0.00	0.00	397.29	
C	R3	1090.25	242.01	378.55	-36.07
C	R4	911.00	202.22	392.39	-48.46
C	O3	973.98	216.20	348.20	-37.91
C	O4	0.00	0.00	368.04	
C		1006.34	223.38	375.36	-40.49
D	R3	862.52	191.46	332.04	-42.34
D	R4	901.37	200.08	292.15	-31.51
D	O2	837.63	185.93	239.41	-22.34
D	O3	851.36	188.98	261.67	-27.78
D	O4	885.98	196.67	264.59	-25.67
D	P2	758.91	168.46	210.58	-20.00
D	P3	822.42	182.56	246.61	-25.97
D		811.21	180.07	260.33	-30.83
E	U2	987.45	219.19	411.68	-46.76
E	U3	0.00	0.00	410.02	
E	R2	1041.29	231.14	365.74	-36.80
E	R3	1016.90	225.73	373.88	-39.63
E	R4	0.00	0.00	384.12	
E	O2	991.15	220.01	289.52	-24.01
E	O3	996.23	221.14	314.17	-29.61
E	O4	998.90	221.73	356.98	-37.89
E		995.74	221.03	370.78	-40.39
TOATE CATEGORIILE		929.97	206.43	327.51	-36.97

* PREȚURILE PENTRU Z3, AR3, CR3, DO3 ȘI ER3 SUNT DE REFERINȚĂ ÎN UE

** PREȚURILE PENTRU AO2, DO2 ȘI EO2 SUNT DE REFERINȚĂ ÎN ROMÂNIA



**CARCASE DE CARCASE DE BOVINE CU VÂRSTA DE 8 LUNI SAU MAI MULT LA INTRAREA ÎN ABATOR
CONFORM ART.14.1 REGULAMENTUL (CE) 1249/2008 MODIFICAT DE ART.1.1 REGULAMENTUL (UE) 148/2014**

Cotații naționale (RON / 100 kg)	SĂPT 42 / 2016	VARIAȚIE		
		1 SĂPT	1 AN	Medie 5 ani (11 - 15)
Tăurași "A"	1,093.50	1.27%	1.95%	-0.92%
Vaci "D"	811.21	-0.61%	-5.62%	-15.32%
Vițele "E"	995.74	-0.10%	3.59%	-6.93%

Prețuri medii europene (€ / 100 kg)	SĂPT 42 / 2016			VARIAȚIE					
				1 SĂPT			1 AN		
	A	D	E	A	D	E	A	D	E
Uniunea Europeană	360.39	260.33	370.78	0.30%	0.30%	0.06%	-4.07%	-8.29%	-6.38%
Franța	356.82	300.99	394.08	0.17%	1.04%	0.18%	-3.58%	-10.16%	-5.45%
Germania	365.66	251.41	330.46	0.69%	-0.14%	-0.31%	-3.97%	-5.98%	-3.50%
Italia	378.12	221.53	429.20	0.00%	0.00%	0.00%	-9.78%	-0.89%	-5.26%
Marea Britanie	361.95	252.22	391.33	0.69%	-0.48%	-0.13%	-16.23%	-17.23%	-15.21%
Olanda	318.98	232.23	213.15	1.67%	0.35%	-1.08%	-7.15%	-4.98%	-7.34%
Polonia	306.35	234.65	283.95	-0.61%	-0.47%	-0.66%	-1.49%	-2.71%	-1.53%
România	242.73	180.07	221.03	1.17%	-0.71%	-0.20%	-0.07%	-7.50%	1.53%
Ungaria	255.36	176.74	174.45	-0.92%	1.45%	1.87%	-1.15%	-16.58%	-17.39%



PREȚ MEDIU PONDERAT LA INTRAREA ÎN ABATOR - CARCASE DE TĂURAȘI (A)

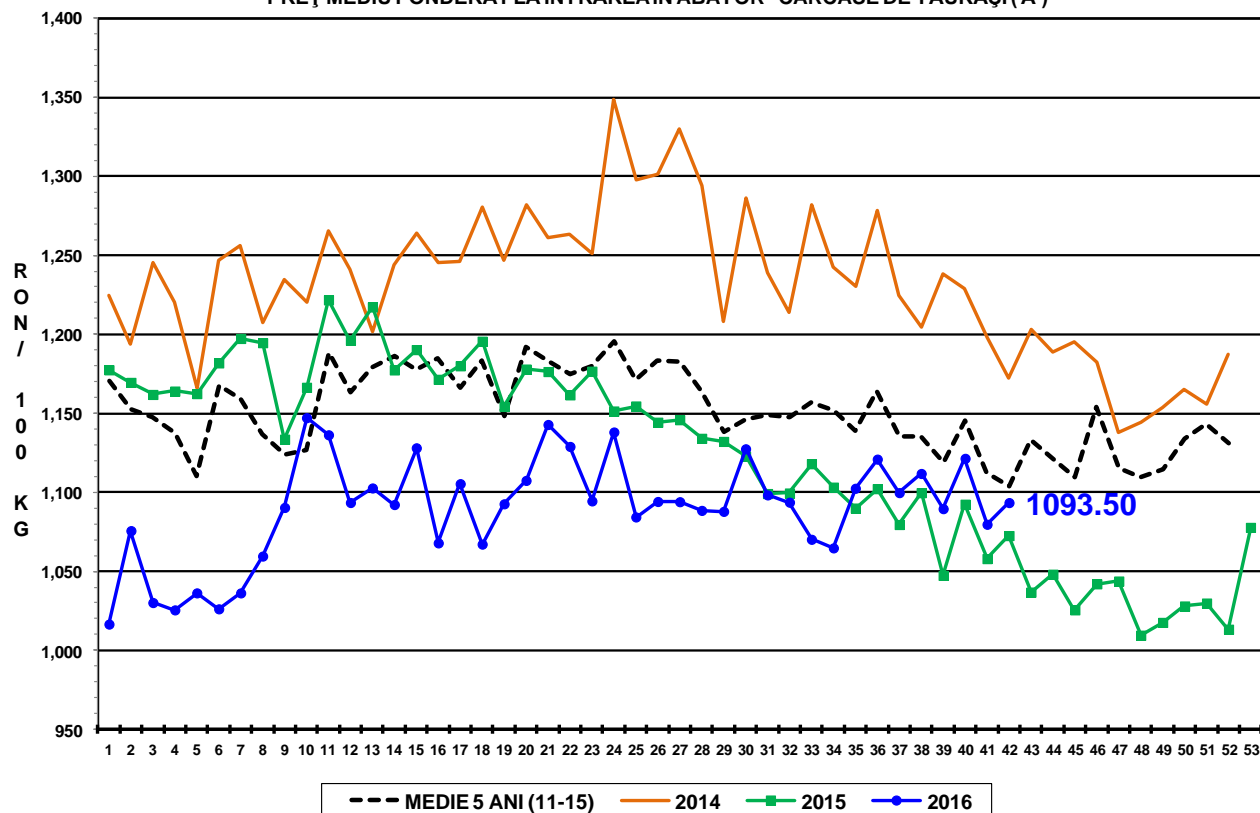

PREȚ MEDIU PONDERAT LA INTRAREA ÎN ABATOR - CARCASE DE VACI (D)

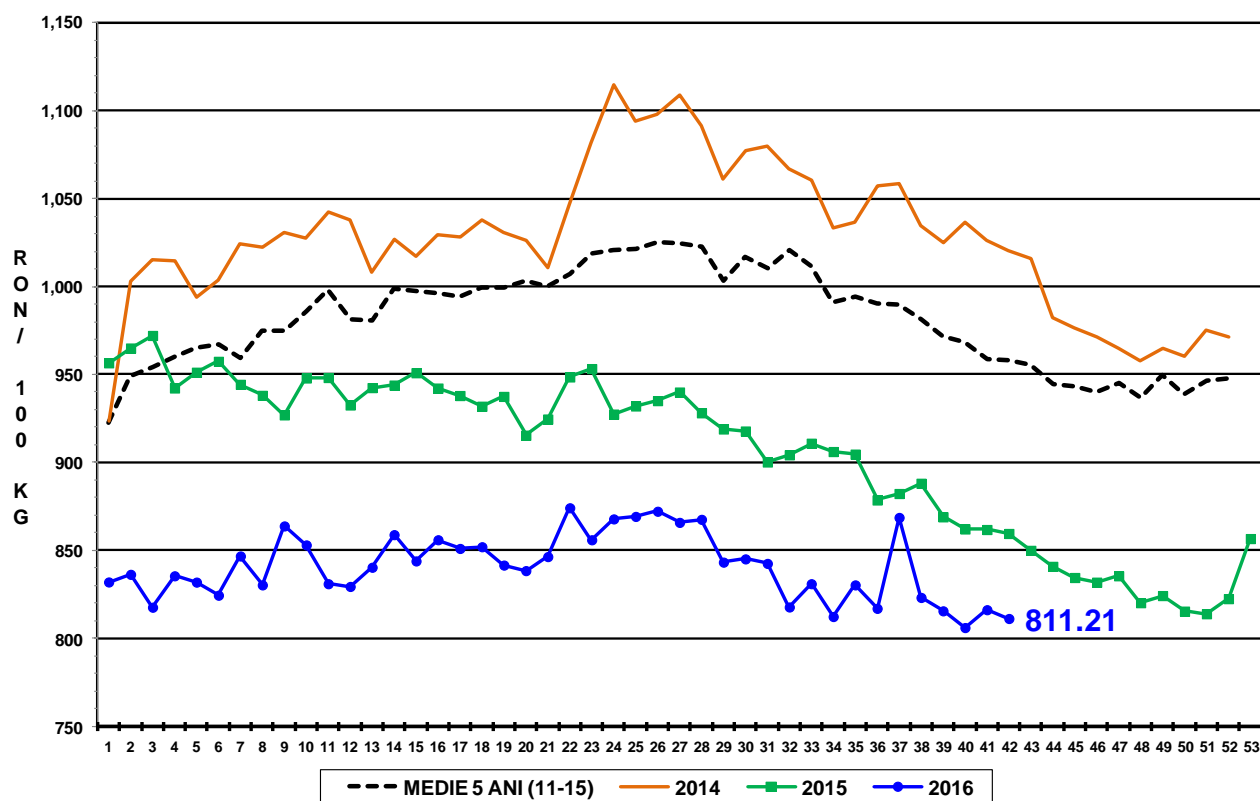

PREȚ MEDIU PONDERAT LA INTRAREA ÎN ABATOR - CARCASE DE VIȚELE (E)

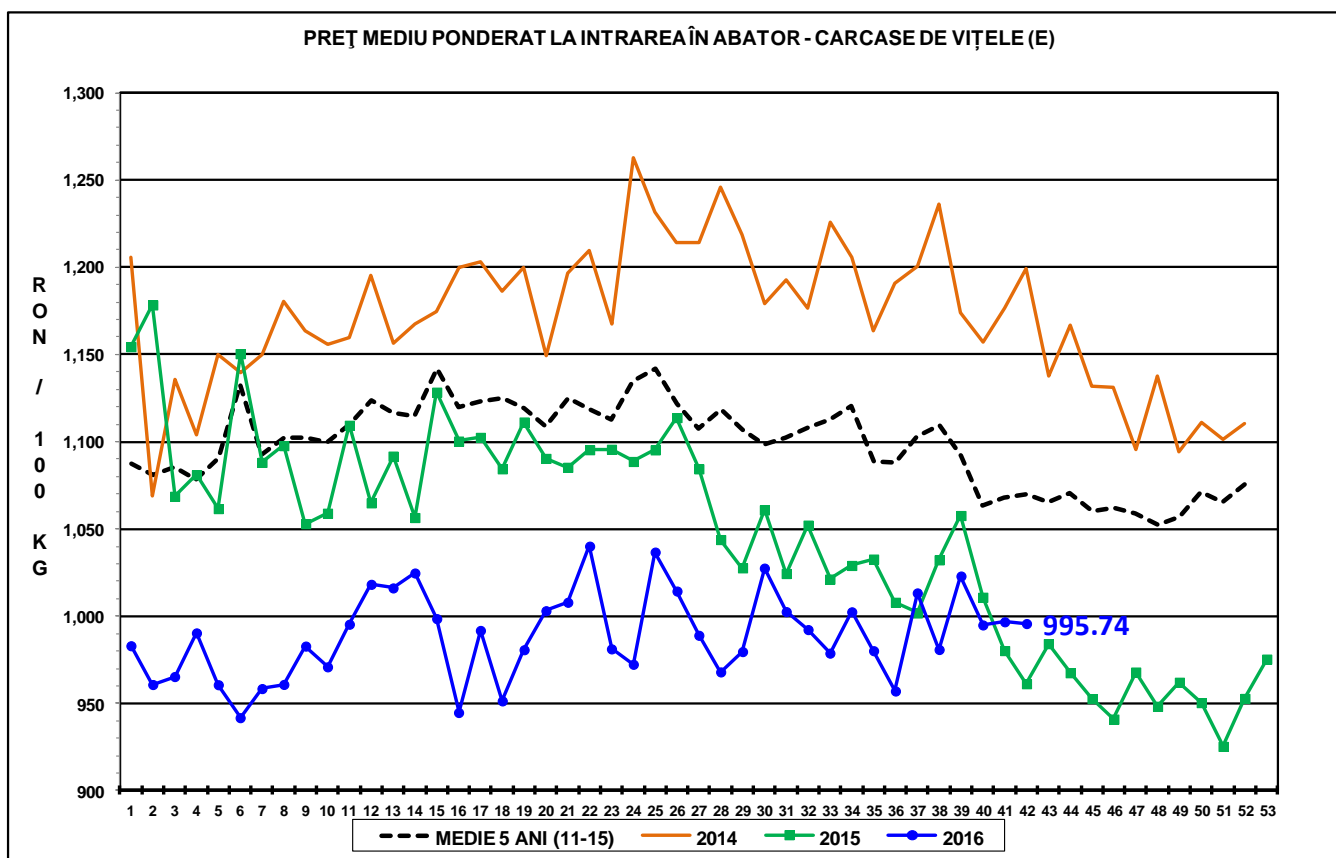



Raport național prețuri de piață carcase de bovine cu vârsta de 8 luni sau mai mult, la intrarea în abator conform grilei UE
Săptămâna: 42
din: 17/10/16
până în 23/10/16

"A"- CARCASE DE MASCULI NECASTRAȚI CU VÂRSTA CUPRINSĂ ÎNTRE 12 LUNI ȘI MAI PUȚIN DE 24 DE LUNI (TĂURAȘI)								
CONFORMAȚIE	PREȚ MEDIU (RON / 100 kg)					NUMĂR CARCASE	TOTAL	
	GRĂSIMI						GREUTATE MEDIE	PREȚ MEDIU (RON / 100 kg)
	1	2	3	4	5			
E	1062.0	0.0	0.0	0.0	0.0	1	269.5	1062.0
U	963.0	0.0	0.0	0.0	0.0	1	254.8	963.0
R	1133.9	1112.0	1158.0	0.0	0.0	30	292.9	1122.9
O	1098.1	1093.8	1036.8	0.0	0.0	221	234.9	1092.0
P	1070.6	1075.6	828.0	0.0	1112.0	221	176.4	1070.2
TOTAL	1085.9	1094.1	1033.5	0.0	1112.0	474	211.4	1085.8

"B"- CARCASE DE MASCULI NECASTRAȚI CU VÂRSTA DE 24 DE LUNI ȘI MAI MULT (TAURI)								
CONFORMAȚIE	PREȚ MEDIU (RON / 100 kg)					NUMĂR CARCASE	TOTAL	
	GRĂSIMI						GREUTATE MEDIE	PREȚ MEDIU (RON / 100 kg)
	1	2	3	4	5			
E	0.0	0.0	0.0	0.0	0.0	0	0.0	0.0
U	1211.0	1112.0	0.0	0.0	0.0	2	352.8	1158.5
R	1148.0	1053.7	1002.1	0.0	0.0	11	365.8	1068.3
O	1047.8	1029.5	1179.2	839.0	0.0	62	267.5	1054.4
P	953.0	990.9	0.0	0.0	0.0	89	191.0	959.0
TOTAL	1001.6	1023.8	1100.2	839.0	0.0	164	233.6	1015.5

"C"- CARCASE DE MASCULI CASTRAȚI CU VÂRSTA DE 12 LUNI ȘI MAI MULT (BOI)								
CONFORMAȚIE	PREȚ MEDIU (RON / 100 kg)					NUMĂR CARCASE	TOTAL	
	GRĂSIMI						GREUTATE MEDIE	PREȚ MEDIU (RON / 100 kg)
	1	2	3	4	5			
E	0.0	0.0	0.0	0.0	0.0	0	0.0	0.0
U	0.0	0.0	0.0	0.0	0.0	0	0.0	0.0
R	0.0	0.0	1090.2	911.0	0.0	3	340.1	1024.1
O	942.7	958.2	974.0	0.0	0.0	17	346.5	959.0
P	831.4	1033.2	1060.6	0.0	0.0	19	286.4	1007.0
TOTAL	904.8	1001.1	1025.7	911.0	0.0	39	316.7	985.5

"D"- CARCASE DE FEMELE CARE AU FĂTAT (VACI)								
CONFORMAȚIE	PREȚ MEDIU (RON / 100 kg)					NUMĂR CARCASE	TOTAL	
	GRĂSIMI						GREUTATE MEDIE	PREȚ MEDIU (RON / 100 kg)
	1	2	3	4	5			
E	0.0	0.0	0.0	0.0	0.0	0	0.0	0.0
U	0.0	0.0	0.0	814.0	0.0	1	474.9	814.0
R	861.1	858.9	862.5	901.4	0.0	43	297.3	871.4
O	833.1	837.6	851.4	886.0	897.7	841	248.8	841.3
P	787.4	758.9	822.4	770.0	736.1	1676	192.7	782.5
TOTAL	799.6	800.7	843.3	878.5	867.9	2561	213.0	807.1

"E"- CARCASE ALE ALTOR BOVINE FEMELE CU VÂRSTA DE 12 LUNI ȘI MAI MULT (VITELE)								
CONFORMAȚIE	PREȚ MEDIU (RON / 100 kg)					NUMĂR CARCASE	TOTAL	
	GRĂSIMI						GREUTATE MEDIE	PREȚ MEDIU (RON / 100 kg)
	1	2	3	4	5			
E	0.0	0.0	0.0	0.0	0.0	0	0.0	0.0
U	0.0	987.4	0.0	0.0	0.0	2	294.5	987.4
R	918.2	1041.3	1016.9	0.0	0.0	21	262.4	1012.0
O	952.6	991.1	996.2	998.9	985.0	265	217.9	981.6
P	940.0	904.7	880.2	909.0	0.0	262	171.8	928.2
TOTAL	943.9	971.3	981.3	986.3	985.0	550	197.9	961.1

"Z"- CARCASE DE BOVINE CU VÂRSTA CUPRINSĂ ÎNTRE 8 LUNI ȘI MAI PUȚIN DE 12 LUNI (TINERET BOVIN)								
CONFORMAȚIE	PREȚ MEDIU (RON / 100 kg)					NUMĂR CARCASE	TOTAL	
	GRĂSIMI						GREUTATE MEDIE	PREȚ MEDIU (RON / 100 kg)
	1	2	3	4	5			
E	0.0	0.0	0.0	0.0	0.0	0	0.0	0.0
U	0.0	0.0	0.0	0.0	0.0	0	0.0	0.0
R	1078.9	1116.0	0.0	0.0	0.0	5	228.3	1086.7
O	1068.6	1059.9	1031.0	0.0	0.0	57	171.7	1062.1
P	947.9	914.9	938.3	0.0	0.0	84	145.1	942.1
TOTAL	1001.1	994.5	1002.4	0.0	0.0	146	158.4	1000.0

TOATE CATEGORIILE								
CONFORMAȚIE	PREȚ MEDIU (RON / 100 kg)					NUMĂR CARCASE	TOTAL	
	GRĂSIMI						GREUTATE MEDIE	PREȚ MEDIU (RON / 100 kg)
	1	2	3	4	5			
E	1062.0	0.0	0.0	0.0	0.0	1	269.5	1062.0
U	1103.2	1035.8	0.0	814.0	0.0	6	337.4	1003.3
R	1042.6	1007.0	970.6	902.3	0.0	113	294.4	997.0
O	929.0	913.7	913.1	908.3	910.6	1463	240.0	919.6
P	845.5	804.0	852.7	808.4	895.8	2351	187.8	836.7
TOTAL	875.3	874.6	902.7	896.2	906.9	3934	210.6	878.8