

Prețul de piață al porcilor la intrarea în abator

Săptămâna 42 (17 – 23 octombrie 2016)

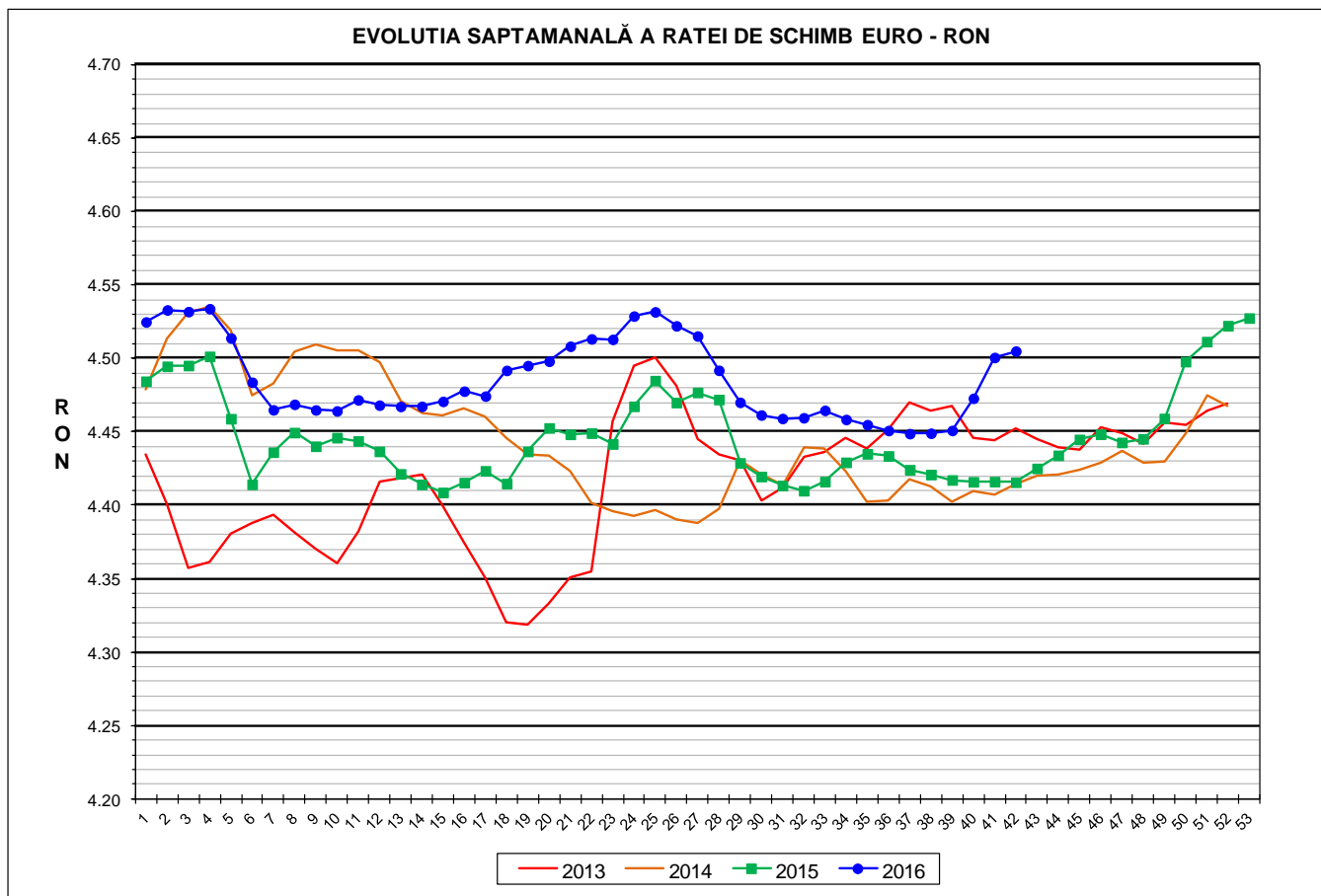

| RATA DE SCHIMB EURO - RON | | | |
|---------------------------|----------|--------|-------|
| SĂPT 42 / 2016 | VARIAȚIE | | |
| | 1 SĂPT | 4 SĂPT | 1 AN |
| 1€ = 4.5050 RON | 0.10% | 1.26% | 2.02% |



**SITUAȚIA CARCASELOR DE PORCINE CLASIFICATE
ÎN FUNCȚIE DE PROVENIENȚA PORCILOR SACRIFICAȚI
IN SĂPTĂMÂNA 17 - 23 OCTOMBRIE 2016**

| | | NUMĂR CARCASE | % DIN TOTAL |
|---|--|------------------|---------------|
| PROVENIENȚĂ PORCI SACRIFICAȚI | TRANZACȚII COMERCIALE ÎNTRE ABATOARE ȘI FURNIZORI | 72,692 | 83.40 |
| | FERME PROPRII ALE ABATOARELOR | 9,437 | 10.83 |
| | PRESTĂRI SERVICII | 5,033 | 5.77 |
| TOTAL CARCASE CLASIFICATE CU GREUTATEA CALDĂ 50 - 120 KG | | 87,162 | 100.00 |
| DIN CARE DIN COMERȚ INTRACOMUNITAR | | 2,369 | 2.72 |

Situația porcilor proveniți din tranzacții comerciale
între abatoare și furnizori care fac obiectul raportării prețurilor
în săptămâna 17 - 23 octombrie 2016

| Tip preț la intrarea în abator | | Carcase cu greutatea caldă 60 - 120 kg | | | |
|---|------------|--|---------------------------------------|----------|---------------------------------------|
| | | SEUROP | | d.c. S+E | |
| | | nr | % din total carcase clasificate | nr | % din total carcase clasificate |
| De bază pentru 56% carne macră | în carcasă | 24,379 | 28.0% | 21,585 | 24.8% |
| | în viu | 2,399 | 2.8% | 2,165 | 2.5% |
| Forfetar în viu | | 45,246 | 51.9% | 41,897 | 48.1% |
| Total | | 72,024 | 82.6% | 65,647 | 75.3% |

Carcase incluse în raportul național de prețuri pentru DG AGRI



Prețul de piață al porcilor în săptămâna 17 - 23 octombrie 2016

| Clasa | % carne macră | Număr porci | % din total porci | Procent mediu carne macră | Greutate medie (kg) | | Preț mediu (RON / 100 kg) | |
|--------------|------------------|---------------|-------------------|---------------------------|---------------------|--------------------|---------------------------|--------------------|
| | | | | | vie | carcasă caldă - 2% | viu | carcasă caldă - 2% |
| S | ≥ 60 | 37,191 | 51.64 | 62.3 | 105.4 | 81.5 | 591.52 | 764.75 |
| E | 55 - 59.9 | 28,456 | 39.51 | 57.9 | 110.0 | 85.2 | 578.77 | 747.42 |
| U | 50 - 54.9 | 5,599 | 7.77 | 53.2 | 114.8 | 89.6 | 556.50 | 712.96 |
| R | 45 - 49.9 | 690 | 0.96 | 48.3 | 116.8 | 91.7 | 509.80 | 649.49 |
| O | 40 - 44.9 | 71 | 0.10 | 43.1 | 116.2 | 91.6 | 524.18 | 664.37 |
| P | < 40 | 17 | 0.02 | 37.5 | 111.3 | 87.7 | 534.76 | 678.74 |
| TOTAL | | 72,024 | 100.00 | 59.7 | 108.1 | 83.7 | 582.57 | 752.13 |

**EVOLUTIA SAPTAMANALA ÎN ULTIMUL AN A PREȚULUI DE PIATA ȘI A GREUTĂȚII ÎN VIU A PORCILOR
LA INTRAREA ÎN ABATOR**

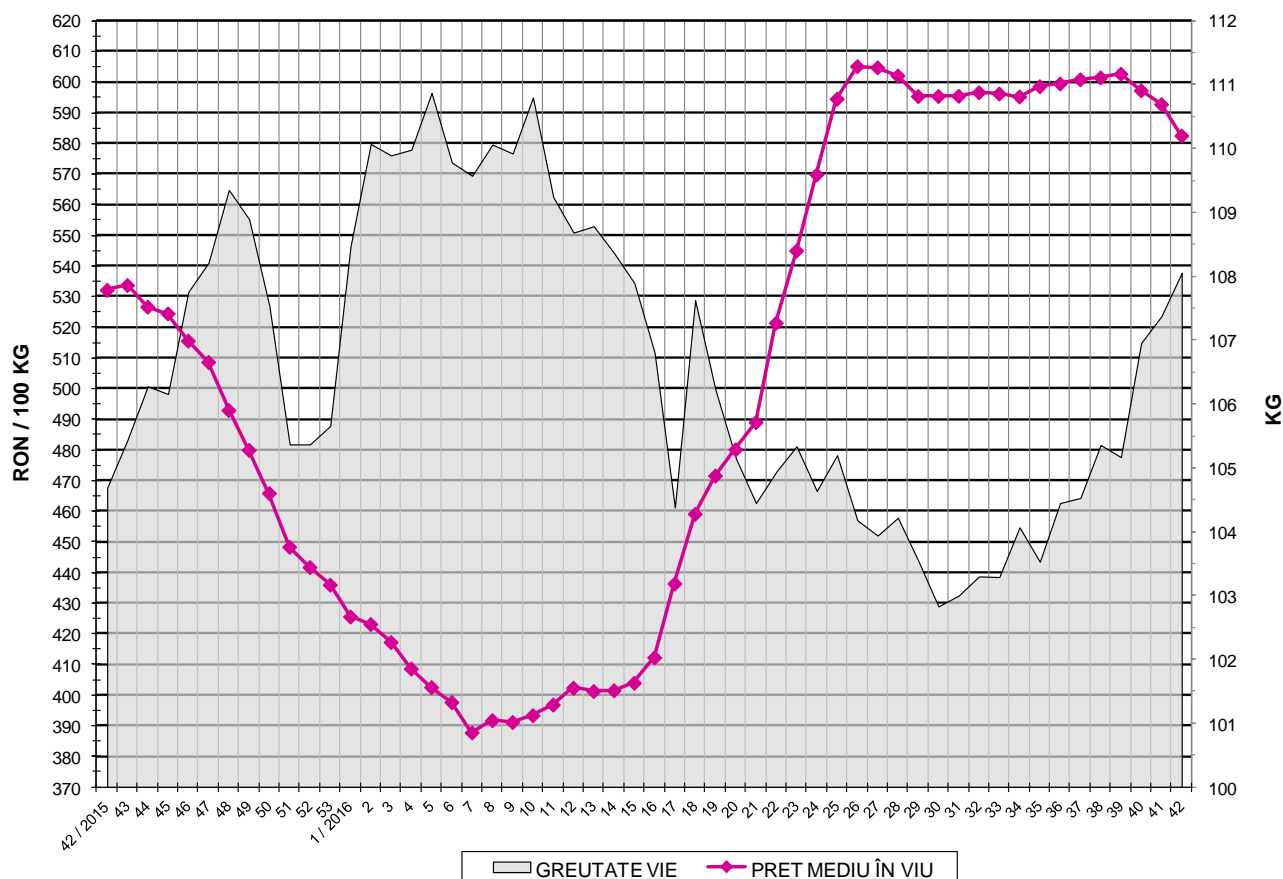



EVOLUTIA SAPTAMANALA A PRETULUI DE PIATA ÎN VIU AL PORCILOR ÎN ROMANIA

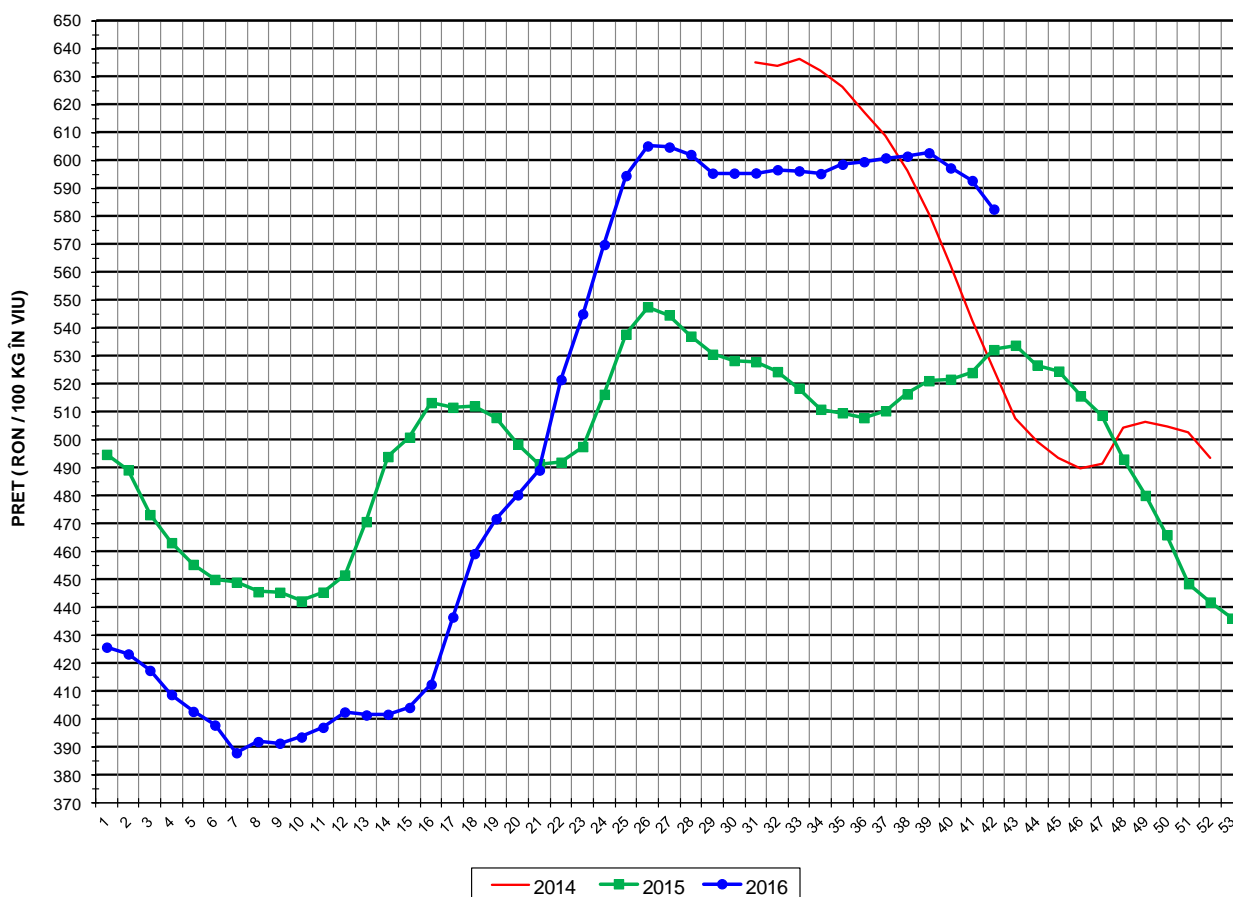

| PREȚ ÎN VIU | | | |
|----------------|----------|--------|-------|
| SĂPT 42 / 2016 | VARIAȚIE | | |
| | 1 SĂPT | 4 SĂPT | 1 AN |
| 582.57 RON | -1.73% | -3.15% | 9.46% |



PREȚUL PE PROCENT CARNE MACRĂ AL PORCILOR
ÎN SĂPTĂMÂNA 17 - 23 OCTOMBRIE 2016

| % CARNE MACRĂ | | NUMĂR PORCI | % CUMULATIV DIN TOTAL PORCI | GREUTATE (KG) | | PREȚ MEDIU (RON/ 100 KG) | |
|------------------------|-------|----------------|-----------------------------------|---------------|-----------------------|--------------------------|-----------------------|
| NIVEL GRILA PREȚURI | MEDIE | | | VIE | CARCASA CALDĂ - 2% | VIU | CARCASA CALDĂ - 2% |
| ≥64 | 65.0 | 6,091 | 8.46 | 104.47 | 81.22 | 597.42 | 768.50 |
| 63 | 63.4 | 5,584 | 16.21 | 104.16 | 80.71 | 593.36 | 765.76 |
| 62 | 62.4 | 7,708 | 26.91 | 105.05 | 81.19 | 591.06 | 764.78 |
| 61 | 61.5 | 8,702 | 38.99 | 105.75 | 81.62 | 590.25 | 764.76 |
| 60 | 60.5 | 9,106 | 51.64 | 106.79 | 82.47 | 588.15 | 761.62 |
| 59 | 59.5 | 8,373 | 63.26 | 108.57 | 83.93 | 584.98 | 756.74 |
| 58 | 58.5 | 7,196 | 73.25 | 109.46 | 84.69 | 581.16 | 751.13 |
| 57 | 57.5 | 5,500 | 80.89 | 110.46 | 85.56 | 577.03 | 744.91 |
| 56 | 56.5 | 4,248 | 86.79 | 111.32 | 86.38 | 572.37 | 737.55 |
| 55 | 55.5 | 3,139 | 91.15 | 112.30 | 87.21 | 569.02 | 732.78 |
| 54 | 54.5 | 2,143 | 94.12 | 114.37 | 89.08 | 567.08 | 728.10 |
| 53 | 53.5 | 1,405 | 96.07 | 114.67 | 89.58 | 561.57 | 718.85 |
| 52 | 52.5 | 1,006 | 97.47 | 114.86 | 89.73 | 555.26 | 710.75 |
| 51 | 51.5 | 616 | 98.32 | 115.69 | 90.62 | 543.10 | 693.35 |
| ≤50 | 48.6 | 1,207 | 100.00 | 116.16 | 91.06 | 510.99 | 651.81 |
| MEDIE | 59.7 | 72,024 | 100.00 | 108.06 | 83.70 | 582.57 | 752.13 |

Culorile de fond ale rândurilor din tabelul de mai sus au legătură cu grila de prețuri.

EVOLUTIA SAPTAMANALA A PRETULUI DE PIATA AL CARCASELOR - CLASELE "S" & "E" ÎN ROMANIA

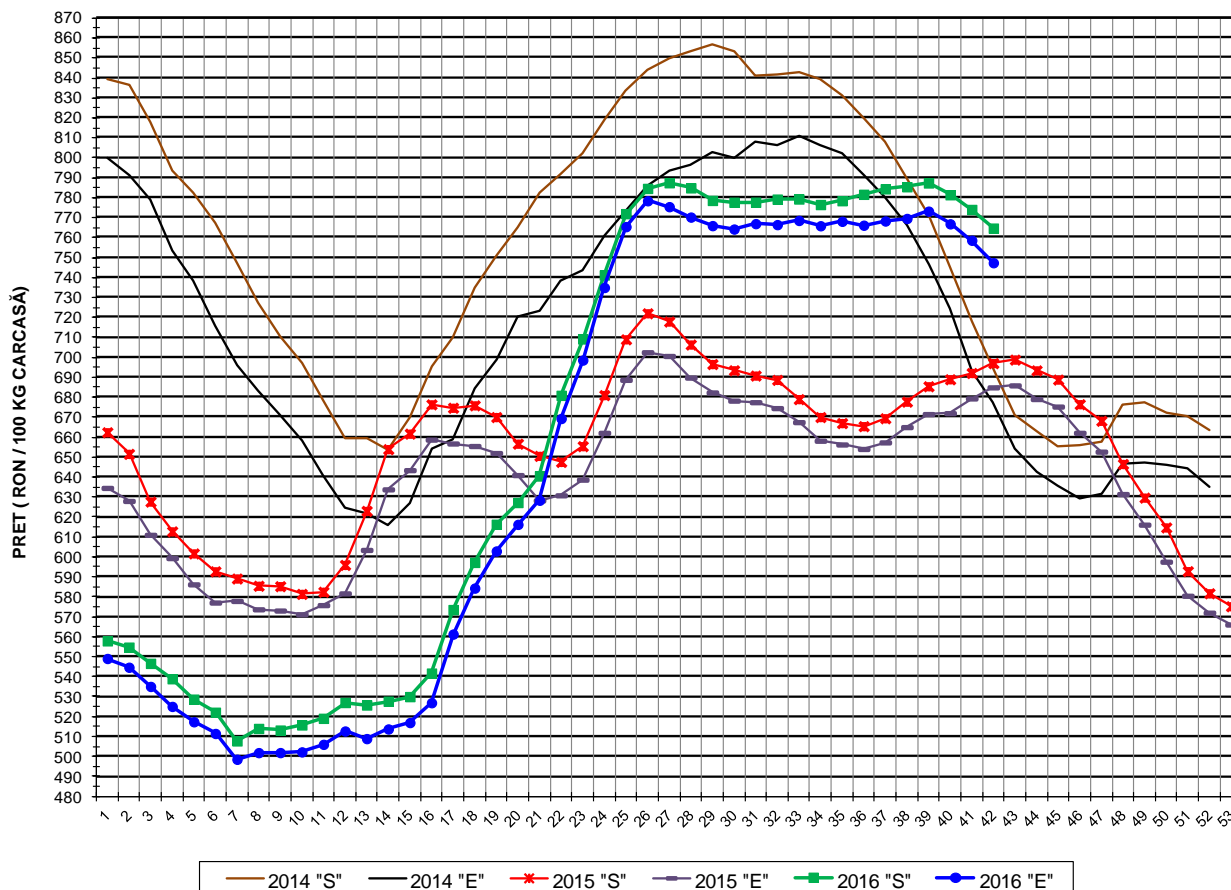

| PREȚ NAȚIONAL CARCASE CALITATEA STANDARD - CLASELE "S"&"E" | | | | |
|---|-----------------------|----------|--------|-------|
| CLASA | PREȚ SĂPT 42/ 2016 | VARIAȚIE | | |
| | | 1 SĂPT | 4 SĂPT | 1 AN |
| S | 764.75 RON | -1.21% | -2.64% | 9.71% |
| E | 747.42 RON | -1.48% | -2.88% | 9.12% |



EVOLUTIA SAPTAMANALA A PRETULUI DE PIATA AL CARCASELOR CALITATEA-CLASELE "S"&"E" ÎN ROMANIA

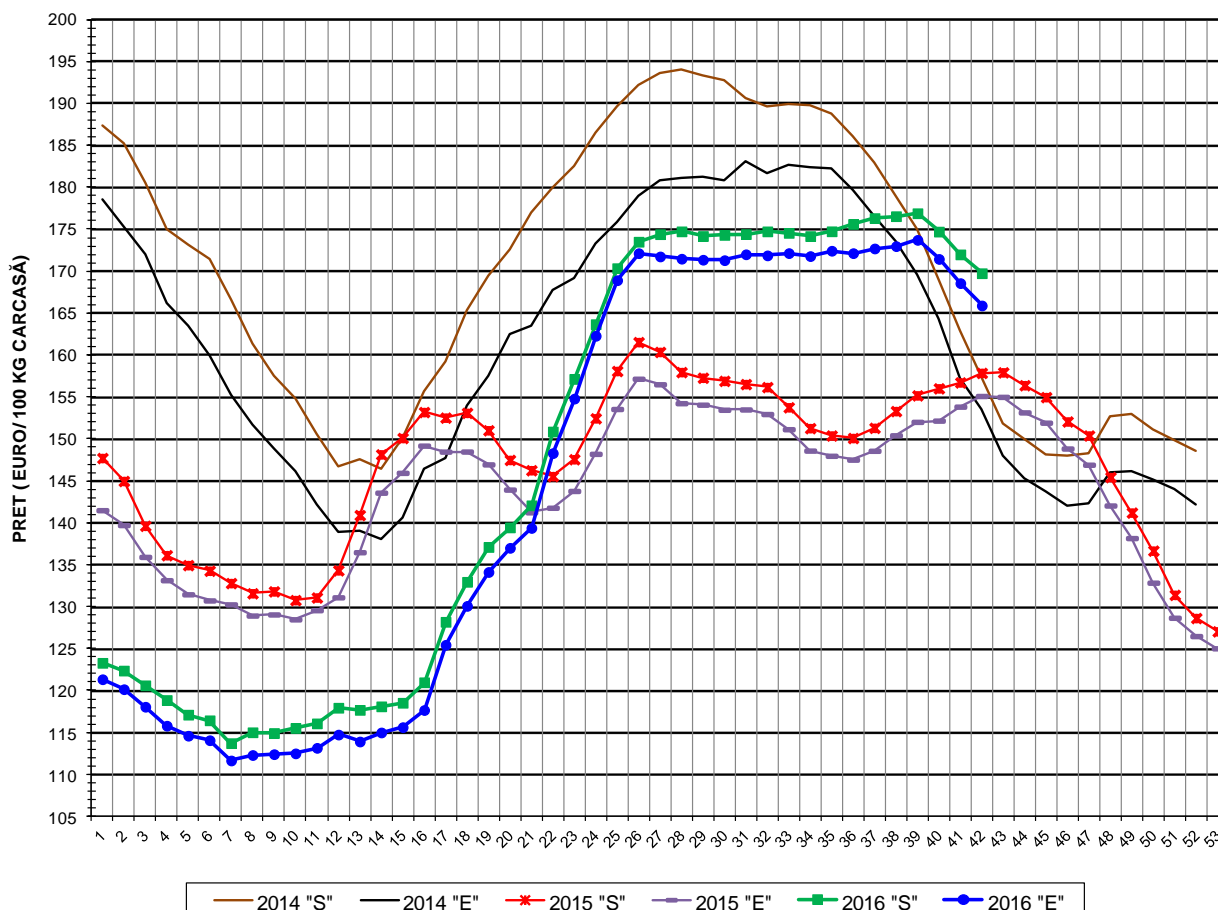

**PREȚ NAȚIONAL CARCASE
CALITATEA STANDARD - CLASELE "S"&"E"**

| CLASA | PREȚ SAPT 42 / 2016 | VARIAȚIE | | |
|-------|------------------------|----------|--------|-------|
| | | 1 SĂPT | 4 SĂPT | 1 AN |
| S | 169.76 € | -1.30% | -3.85% | 7.53% |
| E | 165.91 € | -1.58% | -4.09% | 6.96% |



% PREȚ DE PIAȚĂ ÎN ROMÂNIA ȘI ÎN UE28 vs PRAGUL DE REFERINȚĂ UE28

| SAPTAMANA | PREȚ (EUR) | | | | | % PREȚ vs PRAGUL DE REFERINȚĂ UE28 (150.939 EUR) | | | | |
|-----------|------------|--------|-----------|--------|--------|--|---------|-----------|---------|---------|
| | ROMÂNIA | | | UE28 | | ROMÂNIA | | | UE28 | |
| | "S" | "E" | "S" + "E" | "S" | "E" | "S" | "E" | "S" + "E" | "S" | "E" |
| 16 / 2016 | 120.98 | 117.67 | 119.59 | 128.42 | 127.17 | 80.15% | 77.96% | 79.23% | 85.08% | 84.25% |
| 17 | 128.19 | 125.45 | 127.04 | 129.30 | 128.28 | 84.93% | 83.11% | 84.17% | 85.66% | 84.99% |
| 18 | 132.96 | 130.09 | 131.86 | 131.99 | 130.96 | 88.09% | 86.19% | 87.36% | 87.44% | 86.76% |
| 19 | 137.11 | 134.13 | 135.95 | 136.53 | 135.72 | 90.84% | 88.87% | 90.07% | 90.45% | 89.91% |
| 20 | 139.45 | 137.01 | 138.43 | 139.92 | 138.57 | 92.39% | 90.77% | 91.72% | 92.70% | 91.80% |
| 21 | 142.08 | 139.38 | 140.98 | 142.60 | 140.80 | 94.13% | 92.34% | 93.40% | 94.47% | 93.28% |
| 22 | 150.88 | 148.31 | 149.86 | 147.92 | 145.82 | 99.96% | 98.26% | 99.29% | 98.00% | 96.61% |
| 23 | 157.15 | 154.81 | 156.22 | 151.05 | 148.58 | 104.12% | 102.56% | 103.50% | 100.07% | 98.44% |
| 24 | 163.68 | 162.30 | 163.13 | 153.70 | 150.75 | 108.44% | 107.52% | 108.08% | 101.83% | 99.88% |
| 25 | 170.36 | 168.92 | 169.82 | 157.92 | 155.18 | 112.86% | 111.92% | 112.51% | 104.62% | 102.81% |
| 26 | 173.51 | 172.15 | 173.00 | 160.87 | 157.84 | 114.96% | 114.05% | 114.62% | 106.58% | 104.57% |
| 27 | 174.41 | 171.75 | 173.44 | 163.42 | 160.69 | 115.55% | 113.79% | 114.91% | 108.27% | 106.46% |
| 28 | 174.75 | 171.48 | 173.51 | 164.88 | 161.56 | 115.77% | 113.61% | 114.96% | 109.23% | 107.04% |
| 29 | 174.19 | 171.36 | 173.05 | 165.86 | 162.54 | 115.40% | 113.53% | 114.65% | 109.89% | 107.68% |
| 30 | 174.32 | 171.31 | 173.04 | 165.46 | 162.81 | 115.49% | 113.50% | 114.64% | 109.62% | 107.86% |
| 31 | 174.42 | 172.01 | 173.45 | 165.20 | 163.53 | 115.56% | 113.96% | 114.92% | 109.45% | 108.34% |
| 32 | 174.74 | 171.88 | 173.56 | 165.28 | 163.67 | 115.77% | 113.87% | 114.99% | 109.50% | 108.44% |
| 33 | 174.56 | 172.15 | 173.56 | 165.36 | 163.61 | 115.65% | 114.06% | 114.99% | 109.55% | 108.40% |
| 34 | 174.18 | 171.80 | 173.28 | 165.43 | 163.10 | 115.40% | 113.82% | 114.80% | 109.60% | 108.06% |
| 35 | 174.75 | 172.44 | 173.89 | 165.60 | 163.29 | 115.78% | 114.24% | 115.20% | 109.71% | 108.18% |
| 36 | 175.63 | 172.15 | 174.38 | 165.91 | 163.80 | 116.36% | 114.05% | 115.53% | 109.92% | 108.52% |
| 37 | 176.33 | 172.71 | 174.92 | 167.05 | 165.46 | 116.82% | 114.42% | 115.89% | 110.67% | 109.62% |
| 38 | 176.56 | 172.98 | 175.05 | 169.08 | 168.05 | 116.97% | 114.60% | 115.98% | 112.02% | 111.34% |
| 39 | 176.91 | 173.73 | 175.61 | 168.72 | 167.01 | 117.20% | 115.10% | 116.35% | 111.78% | 110.65% |
| 40 | 174.72 | 171.46 | 173.24 | 164.86 | 163.95 | 115.75% | 113.59% | 114.77% | 109.22% | 108.62% |
| 41 | 172.00 | 168.57 | 170.53 | 161.05 | 159.07 | 113.95% | 111.68% | 112.98% | 106.70% | 105.39% |
| 42 | 169.75 | 165.91 | 168.05 | 156.80 | 155.06 | 112.47% | 109.92% | 111.33% | 103.88% | 102.73% |



EVOLUTIA SĂPTĂMĂNALĂ A PREȚULUI CLASA "E" ÎN UE28 ȘI ÎN CÂTEVA STATE MEMBRE

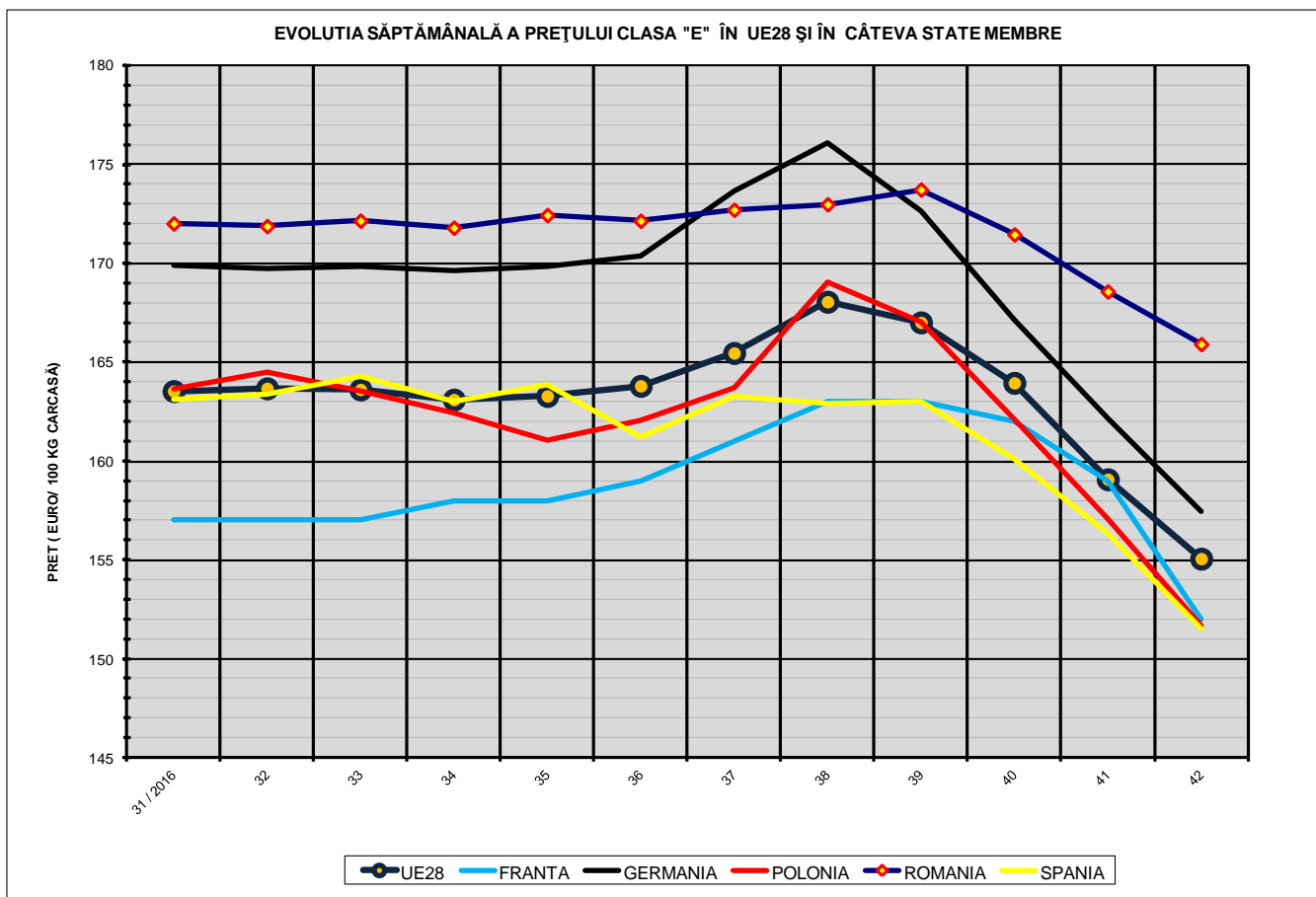

| COMPARAȚII DE PREȚURI | | | | | | | | | | | |
|-----------------------|----------|----------|----------|----------|----------|----------|------------------|------------------|-----------------|------------------|------------------|
| SĂPT 42 / 2016 = | UE28 | FR | DE | PL | RO | ES | RO vs UE28 | RO vs FR | RO vs DE | RO vs PL | RO vs ES |
| | 155.06 € | 152.00 € | 157.47 € | 151.70 € | 165.91 € | 151.49 € | 10.85 € (7.0%) | 13.91 € (9.2%) | 8.44 € (5.4%) | 14.21 € (9.4%) | 14.42 € (9.5%) |



PREȚUL CARCASELOR DIN CLASA "E" ÎN STATELE MEMBRU VERSUS PREȚUL UE
ÎN SĂPTĂMÂNA 17 - 23 OCTOMBRIE 2016

