



Prețul de piață al bovinelor la intrarea în abator

Săptămâna 41 (10 – 16 octombrie 2016)

SITUAȚIA CARCASELOR DE BOVINE CLASIFICATE ÎN FUNCȚIE DE PROVENIENȚA BOVINELOR SACRIFICATE ÎN SĂPTĂMÂNA 10 - 16 OCTOMBRIE 2016

PROVENIENȚĂ BOVINĂ	CARCASE CLASIFICATE:						PREȚ FEZABIL CATEGORIILE:						
	BOVINE CU VÂRSTA:				TOTAL		A, B, C, D, E, Z				V		
	DE 8 LUNI SAU MAI MULT (A, B, C, D, E, Z)		MAI MICĂ DE 8 LUNI (V)				TOATE CLASELE		CLASELE CONFORM REGULAMENTULUI (UE) NR. 148 /2014		TOATE CLASELE		
	NUMĂR	%	NUMĂR	%	NUMĂR	%	NUMĂR	%	NUMĂR	%	NUMĂR	%	
SACRIFICATE													
CUMPĂRATE	3,297	58.3	195	3.5	3,492	61.8	2,998	53.1	832	14.7	175	3.1	
FERME PROPRII ALE ABATOARELOR	670	11.9	26	0.5	696	12.3	669	11.8	254	4.5	24	0.4	
PRESTĂRI SERVICII	PRODUCĂTORI	1,058	18.7	75	1.3	1,133	20.0	866	15.3	103	1.8	70	1.2
	COMERCIANȚI	301	5.3	29	0.5	330	5.8	301	5.3	133	2.4	26	0.5
TOTAL	5,326	94.2	325	5.8	5,651	100.0	4,834	85.5	1,322	23.4	295	5.2	

3,667 Carcase incluse în rapoartele naționale de prețuri de piață pentru carcasele de bovine cu vârsta de 8 luni sau mai mult
64.9% din total carcase clasificate

1,086 Carcase incluse în raportul național de prețuri de piață pentru Comisia Europeană
19.2% din total carcase clasificate

199 Carcase incluse în rapoartele naționale de prețuri de piață pentru carcasele de bovine cu vârsta mai mică de 8 luni (viței)
3.5% din total carcase clasificate

Factor general de ajustare pentru cheltuielile de transport a prețurilor raportate: 0.12 RON/kg carcasă caldă-2%

N.B. Diferențele dintre valorile de la paginile 2 și 7 pe de o parte și cele de la paginile 3 și 4 pe de altă parte, se explică prin ponderile diferite aplicate pentru calcularea prețurilor medii ponderate.

Prețul bovinelor din toate clasele de conformație și acoperire cu grăsime la intrarea în abator
în săptămâna 10 - 16 octombrie 2016

Categoria	Număr	Greutate în viu (kg)	Preț în viu (RON / 100 kg)	Greutate carcasă caldă-2% (kg)	Preț carcasă (RON / 100 kg)	Modificare preț vs săptămâna anterioară	
						În viu	Carcasă
"A" - TĂURAȘI	513	408.3	549.7	206.7	1085.5	-0.69%	-0.94%
"B" - TAURI	130	499.7	531.5	250.5	1060.2	0.91%	1.30%
"C" - BOI	16	631.0	449.4	312.6	907.1	-14.40%	-8.39%
"D" - VACI	2,341	447.8	382.0	212.7	804.2	-0.93%	-1.22%
"E" - VIȚELE	520	393.2	475.1	194.6	960.2	-1.64%	-1.22%
"Z" - TINERET BOVIN	147	311.2	508.3	155.3	1018.7	-2.11%	-1.71%
A + B + C + D + E + Z	3,667	431.7	426.4	208.8	881.8	-1.45%	-1.43%
"V" - VIȚEI	199	227.5	489.1	114.4	972.1	-2.50%	-2.10%



**Raport prețuri de piață din România versus prețuri de piață comunitare
conform Art.14.1 Regulamentul (CE) 1249/2008 modificat de Art.1.1 Regulamentul (UE) 148/2014**

Săptămâna: 41

din: 10/10/16

până în: 16/10/16

CATEGORIA	CLASA	PREȚ MEDIU			PREȚ RO /PREȚ COMUNITAR (%)
		ROMANIA		UE	
		RON / 100 kg	€ / 100 kg	€ / 100 kg	
Z	U2	0.00	0.00	401.54	
Z	U3	0.00	0.00	392.73	
Z	R2	1111.00	246.85	373.32	-33.88
Z	R3	0.00	0.00	372.69	*
Z	O2	1028.87	228.60	344.85	-33.71
Z	O3	963.05	213.98	328.46	-34.85
Z		1025.76	227.91	359.81	-36.66
A	U2	1171.18	260.22	383.26	-32.10
A	U3	0.00	0.00	378.12	
A	R2	1114.63	247.66	363.07	-31.79
A	R3	1146.13	254.66	362.88	-29.82
A	O2	1071.12	237.99	321.46	-25.97
A	O3	1059.46	235.40	325.46	-27.67
A		1079.77	239.91	359.31	-33.23
B	R3	1112.00	247.07	316.10	-21.84
C	U2	0.00	0.00	400.01	
C	U3	0.00	0.00	393.40	
C	U4	0.00	0.00	396.42	
C	R3	0.00	0.00	378.00	
C	R4	0.00	0.00	390.35	
C	O3	952.55	211.64	348.69	-39.30
C	O4	0.00	0.00	365.86	
C		952.55	211.64	374.51	-43.49
D	R3	826.71	183.68	330.04	-44.35
D	R4	1034.04	229.75	292.75	-21.52
D	O2	826.88	183.72	239.96	-23.44
D	O3	891.94	198.18	260.99	-24.07
D	O4	902.07	200.43	265.67	-24.56
D	P2	757.65	168.34	209.33	-19.58
D	P3	833.87	185.28	245.54	-24.54
D		816.20	181.35	259.54	-30.13
E	U2	1013.00	225.08	412.61	-45.45
E	U3	1231.70	273.67	409.63	-33.19
E	R2	1040.63	231.22	364.50	-36.57
E	R3	1073.14	238.44	373.00	-36.08
E	R4	1032.41	229.39	382.57	-40.04
E	O2	975.41	216.72	288.72	-24.94
E	O3	1006.80	223.70	315.78	-29.16
E	O4	1116.63	248.10	359.08	-30.91
E		996.76	221.47	370.57	-40.24
TOATE CATEGORIILE		926.60	205.88	327.05	-37.05

* PREȚURILE PENTRU Z3, AR3, CR3, DO3 ȘI ER3 SUNT DE REFERINȚĂ ÎN UE

** PREȚURILE PENTRU AO2, DO2 ȘI EO2 SUNT DE REFERINȚĂ ÎN ROMÂNIA



**CARCASE DE CARCASE DE BOVINE CU VÂRSTA DE 8 LUNI SAU MAI MULT LA INTRAREA ÎN ABATOR
CONFORM ART.14.1 REGULAMENTUL (CE) 1249/2008 MODIFICAT DE ART.1.1 REGULAMENTUL (UE) 148/2014**

Cotații naționale (RON / 100 kg)	SĂPT 41 / 2016	VARIAȚIE		
		1 SĂPT	1 AN	Medie 5 ani (11 - 15)
Tăurași "A"	1,079.77	-3.72%	2.05%	-2.96%
Vaci "D"	816.20	1.26%	-5.29%	-14.88%
Vițele "E"	996.76	0.18%	1.68%	-6.69%

Prețuri medii europene (€ / 100 kg)	SĂPT 41 / 2016			VARIAȚIE					
				1 SĂPT			1 AN		
	A	D	E	A	D	E	A	D	E
Uniunea Europeană	359.31	259.54	370.57	-0.03%	-0.56%	-0.72%	-4.07%	-8.92%	-6.62%
Franța	356.23	297.89	393.37	0.11%	0.23%	-0.21%	-3.87%	-11.78%	-5.95%
Germania	363.15	251.75	331.50	0.65%	-1.05%	-0.24%	-3.88%	-5.70%	-3.07%
Italia	378.12	221.53	429.20	-0.98%	-0.06%	-1.58%	-9.13%	-0.79%	-4.30%
Marea Britanie	359.48	253.44	391.84	-2.93%	-3.25%	-1.87%	-17.37%	-17.23%	-15.93%
Olanda	313.76	231.42	215.48	-0.95%	0.86%	-1.67%	-1.81%	-5.12%	-5.55%
Polonia	308.23	235.76	285.84	0.63%	-1.27%	-0.52%	-0.26%	-1.45%	-0.33%
România	239.91	181.35	221.47	-4.32%	0.63%	-0.44%	0.14%	-7.07%	-0.23%
Ungaria	257.72	174.21	171.24	0.61%	2.08%	-18.39%	-0.57%	-15.33%	-20.36%



PREȚ MEDIU PONDERAT LA INTRAREA ÎN ABATOR - CARCASE DE TĂURAȘI (A)

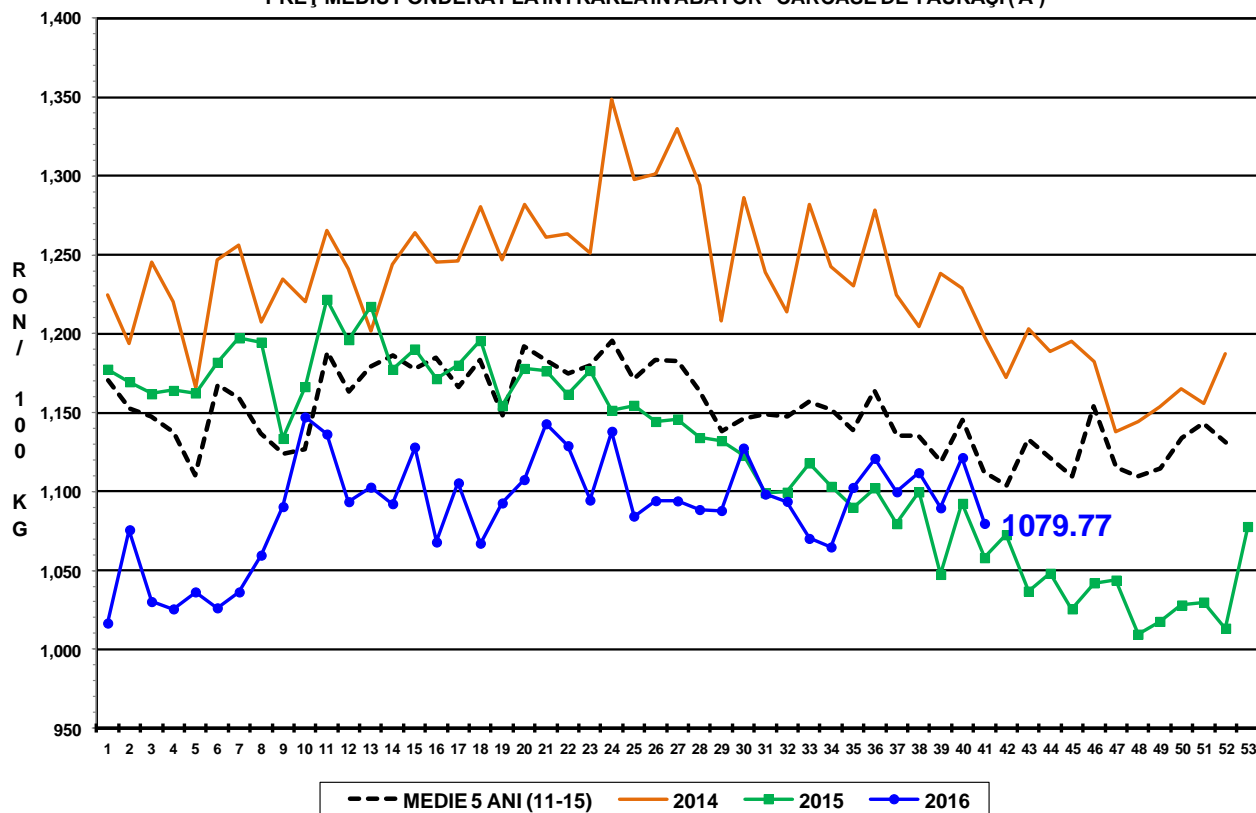

PREȚ MEDIU PONDERAT LA INTRAREA ÎN ABATOR - CARCASE DE VACI (D)

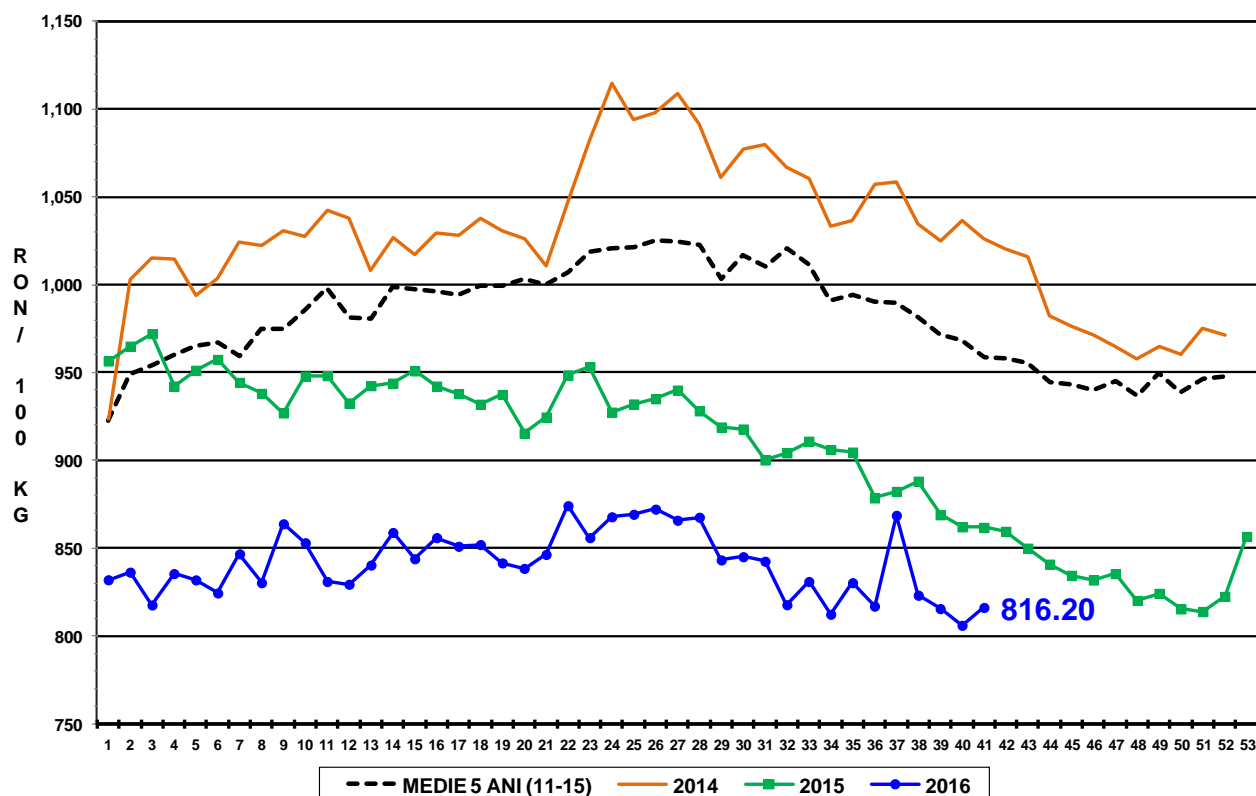

PREȚ MEDIU PONDERAT LA INTRAREA ÎN ABATOR - CARCASE DE VIȚELE (E)

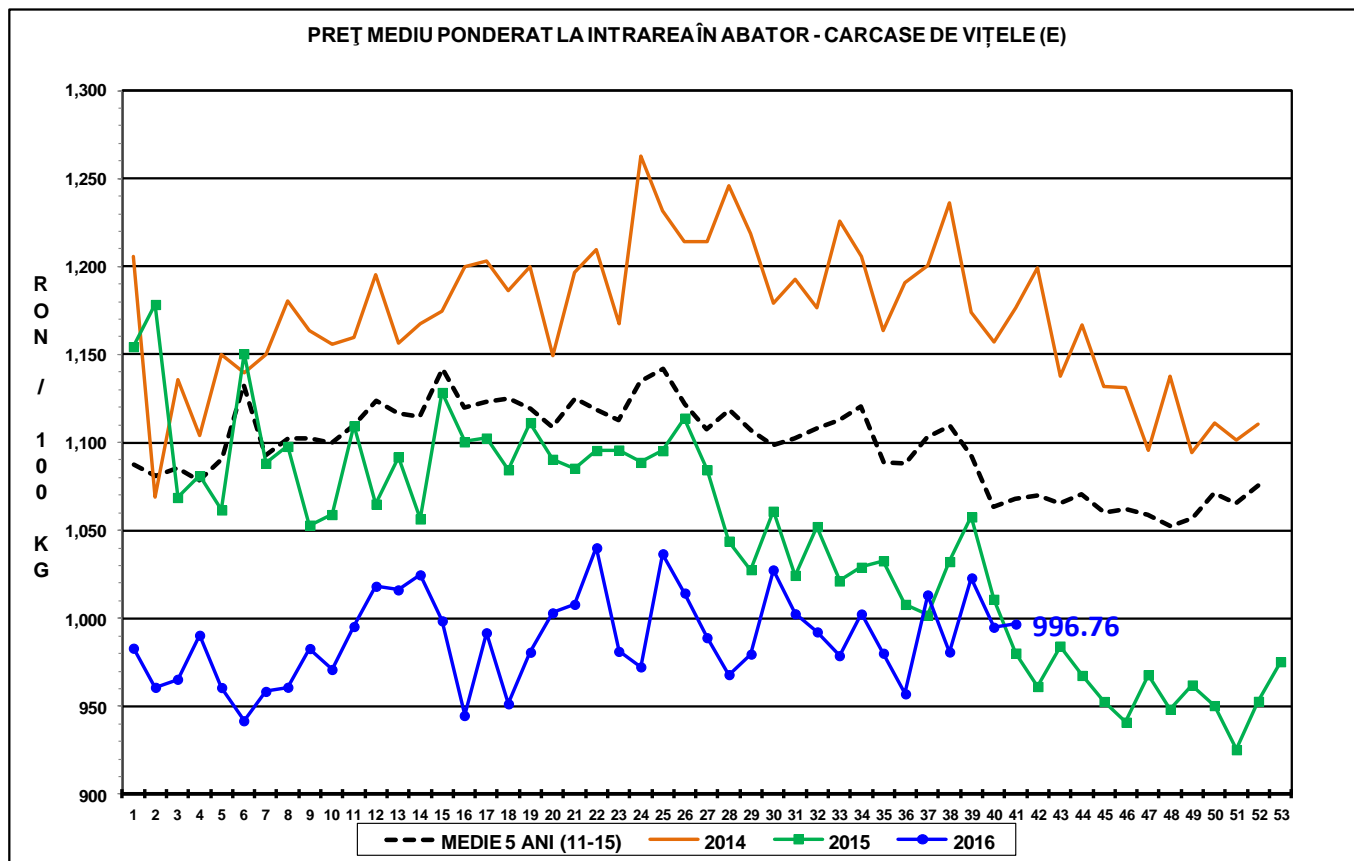



Report național prețuri de piață carcase de bovine cu vârsta de 8 luni sau mai mult, la intrarea în abator conform grilei UE

Săptămâna: 41

din: 10/10/16

până în 16/10/16

"A"- CARCASE DE MASCULI NECASTRAȚI CU VÂRSTA CUPRINSĂ ÎNȚRE 12 LUNI ȘI MAI PUȚIN DE 24 DE LUNI (TĂURĂȘI)								
CONFORMAȚIE	PREȚ MEDIU (RON / 100 kg)					NUMĂR CARCASE	TOTAL	
	GRĂSIMI						GREUTATE MEDIE	PREȚ MEDIU (RON / 100 kg)
	1	2	3	4	5			
E	0.0	0.0	0.0	0.0	0.0	0	0.0	0.0
U	1234.1	1171.2	0.0	0.0	0.0	4	297.4	1201.2
R	1079.4	1114.6	1146.1	0.0	0.0	40	272.6	1104.1
O	1093.4	1071.1	1059.5	0.0	1094.0	222	231.6	1081.8
P	1087.8	1054.8	1044.0	0.0	0.0	247	172.3	1081.9
TOTAL	1090.7	1076.0	1080.9	0.0	1094.0	513	206.7	1085.5

"B"- CARCASE DE MASCULI NECASTRAȚI CU VÂRSTA DE 24 DE LUNI ȘI MAI MULT (TAURI)								
CONFORMAȚIE	PREȚ MEDIU (RON / 100 kg)					NUMĂR CARCASE	TOTAL	
	GRĂSIMI						GREUTATE MEDIE	PREȚ MEDIU (RON / 100 kg)
	1	2	3	4	5			
E	0.0	0.0	0.0	0.0	0.0	0	0.0	0.0
U	0.0	0.0	0.0	0.0	0.0	0	0.0	0.0
R	1145.9	1114.9	1112.0	0.0	0.0	13	351.5	1129.1
O	1107.8	1077.8	1008.2	0.0	0.0	61	285.2	1076.0
P	1019.9	908.7	886.0	0.0	0.0	56	189.3	1004.4
TOTAL	1072.8	1055.5	1016.6	0.0	0.0	130	250.5	1060.2

"C"- CARCASE DE MASCULI CASTRAȚI CU VÂRSTA DE 12 LUNI ȘI MAI MULT (BOI)								
CONFORMAȚIE	PREȚ MEDIU (RON / 100 kg)					NUMĂR CARCASE	TOTAL	
	GRĂSIMI						GREUTATE MEDIE	PREȚ MEDIU (RON / 100 kg)
	1	2	3	4	5			
E	0.0	0.0	0.0	0.0	0.0	0	0.0	0.0
U	0.0	0.0	0.0	0.0	0.0	0	0.0	0.0
R	0.0	0.0	0.0	0.0	0.0	0	0.0	0.0
O	865.0	850.5	952.5	0.0	0.0	6	357.5	887.0
P	911.9	879.0	1061.0	0.0	0.0	10	285.7	922.2
TOTAL	905.5	861.2	987.7	0.0	0.0	16	312.6	907.1

"D"- CARCASE DE FEMELE CARE AU FĂTAT (VACI)								
CONFORMAȚIE	PREȚ MEDIU (RON / 100 kg)					NUMĂR CARCASE	TOTAL	
	GRĂSIMI						GREUTATE MEDIE	PREȚ MEDIU (RON / 100 kg)
	1	2	3	4	5			
E	0.0	0.0	0.0	0.0	0.0	0	0.0	0.0
U	0.0	0.0	0.0	812.0	862.0	2	406.7	837.4
R	845.2	859.3	826.7	1034.0	0.0	57	296.9	886.6
O	833.0	826.9	891.9	902.1	906.1	781	248.8	846.9
P	769.5	757.7	833.9	1246.0	0.0	1501	190.5	770.2
TOTAL	786.5	797.9	876.7	955.2	895.9	2341	212.7	804.2

"E"- CARCASE ALE ALTOR BOVINE FEMELE CU VÂRSTA DE 12 LUNI ȘI MAI MULT (VIȚELE)								
CONFORMAȚIE	PREȚ MEDIU (RON / 100 kg)					NUMĂR CARCASE	TOTAL	
	GRĂSIMI						GREUTATE MEDIE	PREȚ MEDIU (RON / 100 kg)
	1	2	3	4	5			
E	0.0	0.0	0.0	0.0	0.0	0	0.0	0.0
U	0.0	1013.0	1231.7	0.0	0.0	3	279.5	1178.0
R	1130.8	1040.6	1073.1	1032.4	0.0	20	266.2	1067.9
O	981.0	975.4	1006.8	1116.6	0.0	247	219.0	985.0
P	908.5	919.4	872.5	0.0	0.0	250	163.6	908.9
TOTAL	943.9	961.4	999.9	1078.9	0.0	520	194.5	960.2

"Z"- CARCASE DE BOVINE CU VÂRSTA CUPRINSĂ ÎNȚRE 8 LUNI ȘI MAI PUȚIN DE 12 LUNI (TINERET BOVIN)								
CONFORMAȚIE	PREȚ MEDIU (RON / 100 kg)					NUMĂR CARCASE	TOTAL	
	GRĂSIMI						GREUTATE MEDIE	PREȚ MEDIU (RON / 100 kg)
	1	2	3	4	5			
E	0.0	0.0	0.0	0.0	0.0	0	0.0	0.0
U	0.0	0.0	0.0	0.0	0.0	0	0.0	0.0
R	1143.3	1111.0	0.0	0.0	0.0	4	201.8	1132.8
O	1020.3	1028.9	963.0	0.0	0.0	57	170.5	1018.3
P	1023.1	920.0	1251.0	0.0	0.0	86	143.0	1011.5
TOTAL	1025.9	997.6	986.5	0.0	0.0	147	155.3	1018.7

TOATE CATEGORIILE								
CONFORMAȚIE	PREȚ MEDIU (RON / 100 kg)					NUMĂR CARCASE	TOTAL	
	GRĂSIMI						GREUTATE MEDIE	PREȚ MEDIU (RON / 100 kg)
	1	2	3	4	5			
E	0.0	0.0	0.0	0.0	0.0	0	0.0	0.0
U	1234.1	1131.9	1231.7	812.0	862.0	9	315.7	1090.2
R	1020.3	997.7	989.1	1033.8	0.0	134	287.5	1007.2
O	933.6	910.5	927.4	929.0	925.6	1374	239.5	923.8
P	837.5	811.4	854.1	1246.0	0.0	2150	183.8	833.0
TOTAL	872.3	880.6	920.7	971.1	912.1	3667	208.8	881.8