



# Prețul de piață al bovinelor la intrarea în abator Săptămâna 40 (3 – 9 octombrie 2016)

## SITUAȚIA CARCASELOR DE BOVINE CLASIFICATE ÎN FUNCȚIE DE PROVENIENȚA BOVINELOR SACRIFICATE ÎN SĂPTĂMÎNA 3 - 9 OCTOMBRIE 2016

PROVENIENȚĂ BOVINE  SACRIFICATE		CARCASE CLASIFICATE:						PREȚ FEZABIL CATEGORIILE:					
		BOVINE CU VÂRSTA:				TOTAL		A, B, C, D, E, Z				V	
		DE 8 LUNI SAU MAI MULT (A, B, C, D, E, Z)		MAI MICĂ DE 8 LUNI (V)				TOATE CLASELE		CLASELE CONFORM REGULAMENTULUI (UE) NR. 148 /2014		TOATE CLASELE	
NUMĂR	%	NUMĂR	%	NUMĂR	%	NUMĂR	%	NUMĂR	%	NUMĂR	%		
CUMPĂRATE		3,330	58.4	154	2.7	3,484	61.1	2,961	51.9	933	16.4	129	2.3
FERME PROPRII ALE ABATOARELOR		815	14.3	31	0.5	846	14.8	814	14.3	282	4.9	26	0.5
PRESTĂRI SERVICII	PRODUCĂTORI	974	17.1	93	1.6	1,067	18.7	780	13.7	120	2.1	73	1.3
	COMERCIANȚI	282	4.9	27	0.5	309	5.4	282	4.9	133	2.3	22	0.4
TOTAL		5,401	94.7	305	5.3	5,706	100.0	4,837	84.8	1,468	25.7	250	4.4

**3,775** Carcase incluse în rapoartele naționale de prețuri de piață pentru carcasele de bovine cu vârsta de 8 luni sau mai mult  
**66.2%** din total carcase clasificate

**1,215** Carcase incluse în raportul național de prețuri de piață pentru Comisia Europeană  
**21.3%** din total carcase clasificate

**155** Carcase incluse în rapoartele naționale de prețuri de piață pentru carcasele de bovine cu vârsta mai mică de 8 luni (viței)  
**2.8%** din total carcase clasificate

**Factor general de ajustare pentru cheltuielile de transport a prețurilor raportate: 0.12 RON/kg carcasă caldă-2%**

**N.B. Diferențele dintre valorile de la paginile 2 și 7 pe de o parte și cele de la paginile 3 și 4 pe de altă parte, se explică prin ponderile diferite aplicate pentru calcularea prețurilor medii ponderate.**



Prețul bovinelor din toate clasele de conformație și acoperire cu grăsime la intrarea în abator  
în săptămâna 3 - 9 octombrie 2016

Categoria	Număr	Greutate în viu (kg)	Preț în viu (RON / 100 kg)	Greutate carcasă caldă-2% (kg)	Preț carcasă (RON / 100 kg)	Modificare preț vs săptămâna anterioară	
						În viu	Carcasă
"A" - TĂURAȘI	515	424.8	553.5	214.6	1095.7	1.67%	1.95%
"B" - TAURI	194	497.9	526.7	250.6	1046.6	3.91%	3.94%
"C" - BOI	32	711.2	525.1	377.1	990.2	9.51%	4.26%
"D" - VACI	2,392	455.8	385.6	215.9	814.2	2.15%	2.36%
"E" - VIȚELE	492	381.8	483.0	189.7	972.1	0.70%	-0.14%
"Z" - TINERET BOVIN	150	330.1	519.3	165.4	1036.4	5.41%	5.49%
A + B + C + D + E + Z	3,775	441.3	432.7	213.4	894.6	2.39%	2.35%
"V" - VIȚEI	155	230.4	501.6	116.4	993.0	4.89%	3.60%



**Raport prețuri de piață din România versus prețuri de piață comunitare  
conform Art.14.1 Regulamentul (CE) 1249/2008 modificat de Art.1.1 Regulamentul (UE) 148/2014**

Săptămâna: 40

din: 03/10/16

până în: 09/10/16

CATEGORIA	CLASA	PREȚ MEDIU			PREȚ RO /PREȚ COMUNITAR (%)
		ROMANIA		UE	
		RON / 100 kg	€ / 100 kg	€ / 100 kg	
Z	U2	0.00	0.00	414.34	
Z	U3	0.00	0.00	392.13	
Z	R2	797.81	178.37	370.19	-51.82
Z	R3	1077.00	240.79	366.77	-34.35 *
Z	O2	1061.94	237.42	346.11	-31.4
Z	O3	1101.77	246.33	335.27	-26.53
<b>Z</b>		<b>1049.23</b>	<b>234.58</b>	<b>361.11</b>	<b>-35.04</b>
A	U2	1057.00	236.32	384.71	-38.57
A	U3	0.00	0.00	377.79	
A	R2	1151.18	257.37	362.68	-29.04
A	R3	1152.06	257.57	361.97	-28.84 *
A	O2	1118.20	250.00	322.71	-22.53 **
A	O3	1108.82	247.90	324.38	-23.58
<b>A</b>		<b>1121.51</b>	<b>250.74</b>	<b>359.41</b>	<b>-30.24</b>
B	R3	1221.81	273.16	317.45	-13.95
C	U2	0.00	0.00	395.37	
C	U3	0.00	0.00	398.28	
C	U4	0.00	0.00	404.06	
C	R3	0.00	0.00	382.80	
C	R4	0.00	0.00	397.02	
C	O3	1059.80	236.94	352.07	-32.70
C	O4	0.00	0.00	373.65	
<b>C</b>		<b>1059.80</b>	<b>236.94</b>	<b>379.71</b>	<b>-37.60</b>
D	R3	825.27	184.51	330.85	-44.23
D	R4	908.70	203.16	295.12	-31.16
D	O2	861.80	192.68	241.35	-20.17 **
D	O3	800.87	179.05	263.16	-31.96 *
D	O4	799.88	178.83	268.13	-33.30
D	P2	767.47	171.59	210.79	-18.60
D	P3	765.68	171.19	245.66	-30.31
<b>D</b>		<b>806.05</b>	<b>180.21</b>	<b>261.01</b>	<b>-30.96</b>
E	U2	1171.00	261.80	419.02	-37.52
E	U3	1228.00	274.55	411.80	-33.33
E	R2	1019.20	227.87	365.29	-37.62
E	R3	930.25	207.98	374.24	-44.43 *
E	R4	994.51	222.35	386.51	-42.47
E	O2	1009.01	225.59	296.80	-23.99 **
E	O3	953.09	213.09	317.91	-32.97
E	O4	1003.82	224.43	360.82	-37.80
<b>E</b>		<b>994.94</b>	<b>222.45</b>	<b>373.26</b>	<b>-40.40</b>
<b>TOATE CATEGORIILE</b>		<b>940.73</b>	<b>210.32</b>	<b>328.65</b>	<b>-36.00</b>

\* PREȚURILE PENTRU Z3, AR3, CR3, DO3 ȘI ER3 SUNT DE REFERINȚĂ ÎN UE

\*\* PREȚURILE PENTRU AO2, DO2 ȘI EO2 SUNT DE REFERINȚĂ ÎN ROMÂNIA



**CARCASE DE CARCASE DE BOVINE CU VÂRSTA DE 8 LUNI SAU MAI MULT LA INTRAREA ÎN ABATOR  
CONFORM ART.14.1 REGULAMENTUL (CE) 1249/2008 MODIFICAT DE ART.1.1 REGULAMENTUL (UE) 148/2014**

Cotații naționale (RON / 100 kg)	SĂPT 40 / 2016	VARIAȚIE		
		1 SĂPT	1 AN	Medie 5 ani (11 - 15)
Tăurași "A"	1,121.51	2.92%	2.66%	-2.11%
Vaci "D"	806.05	-1.17%	-6.50%	-16.74%
Vițele "E"	994.94	-2.74%	-1.57%	-6.46%

Prețuri medii europene (€ / 100 kg)	SĂPT 40 / 2016			VARIAȚIE					
				1 SĂPT			1 AN		
	A	D	E	A	D	E	A	D	E
Uniunea Europeană	359.41	261.01	373.26	-0.12%	-0.67%	-0.86%	-3.88%	-8.70%	-5.94%
Franța	355.83	297.20	394.18	0.09%	0.09%	-0.03%	-4.18%	-12.61%	-6.00%
Germania	360.81	254.43	332.30	0.35%	-0.44%	-0.19%	-4.13%	-4.64%	-2.73%
Italia	381.86	221.65	436.10	-0.83%	-1.09%	-0.49%	-7.34%	-1.48%	-1.30%
Marea Britanie	370.33	261.94	399.29	-2.86%	-3.99%	-2.92%	-15.70%	-15.76%	-15.03%
Olanda	316.77	229.44	219.13	2.24%	-0.15%	3.12%	-1.39%	-6.99%	-6.16%
Polonia	306.31	238.80	287.34	0.03%	-0.15%	0.17%	-0.90%	0.56%	0.49%
România	250.74	180.21	222.44	2.42%	-1.65%	-3.22%	1.35%	-7.69%	-2.82%
Ungaria	256.15	170.65	209.82	-2.53%	-4.70%	5.84%	-3.70%	-14.95%	-8.44%

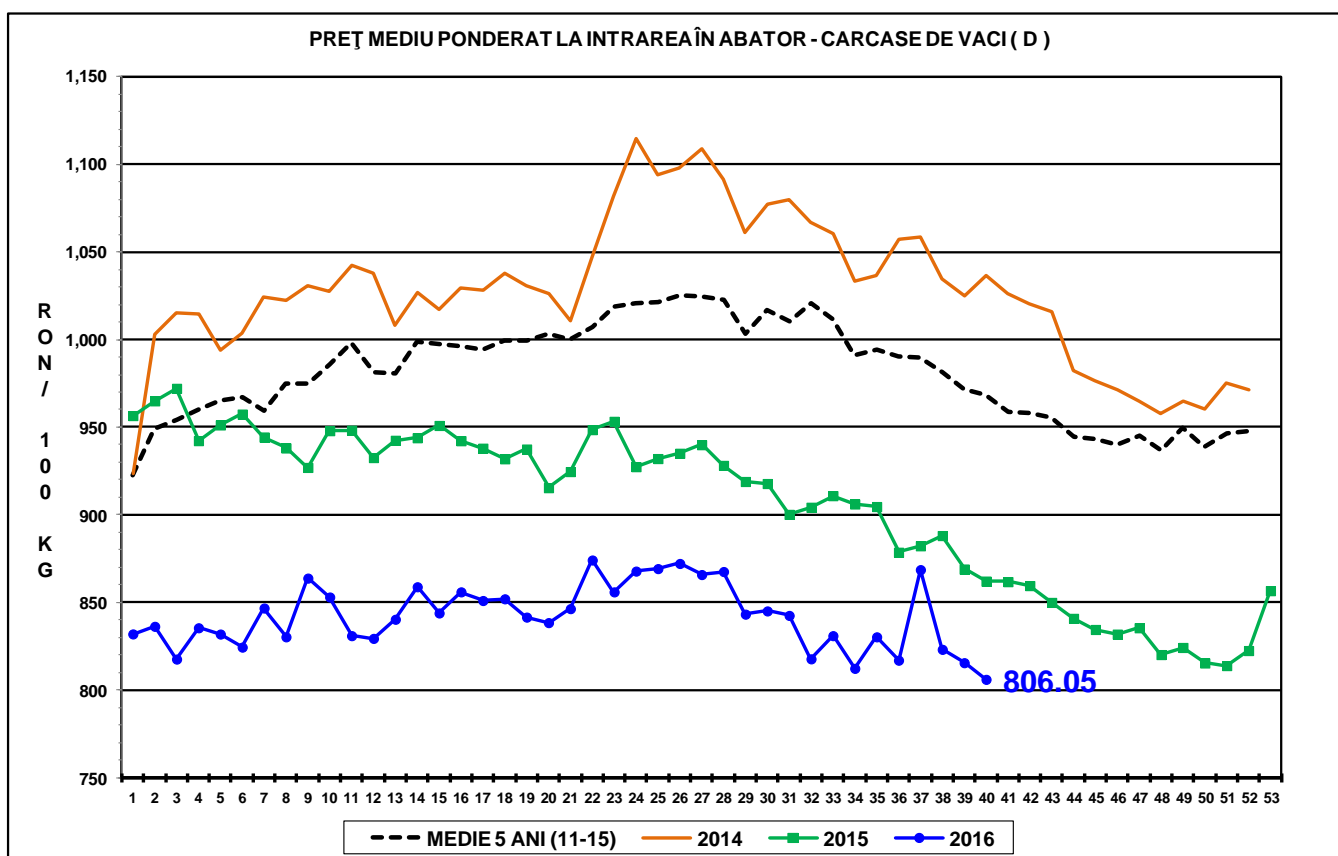
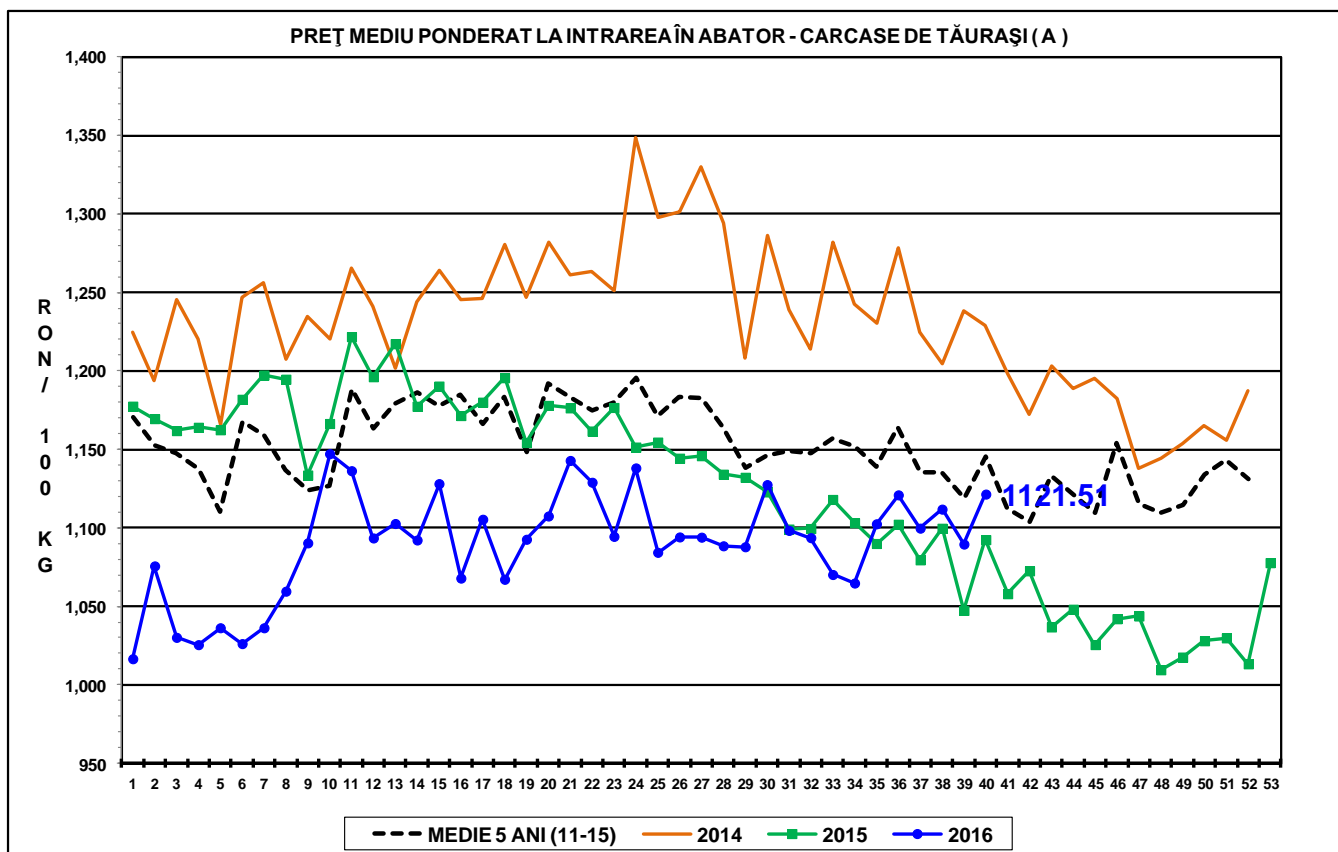

PREȚ MEDIU PONDERAT LA INTRAREA ÎN ABATOR - CARCASE DE VIȚELE (E)

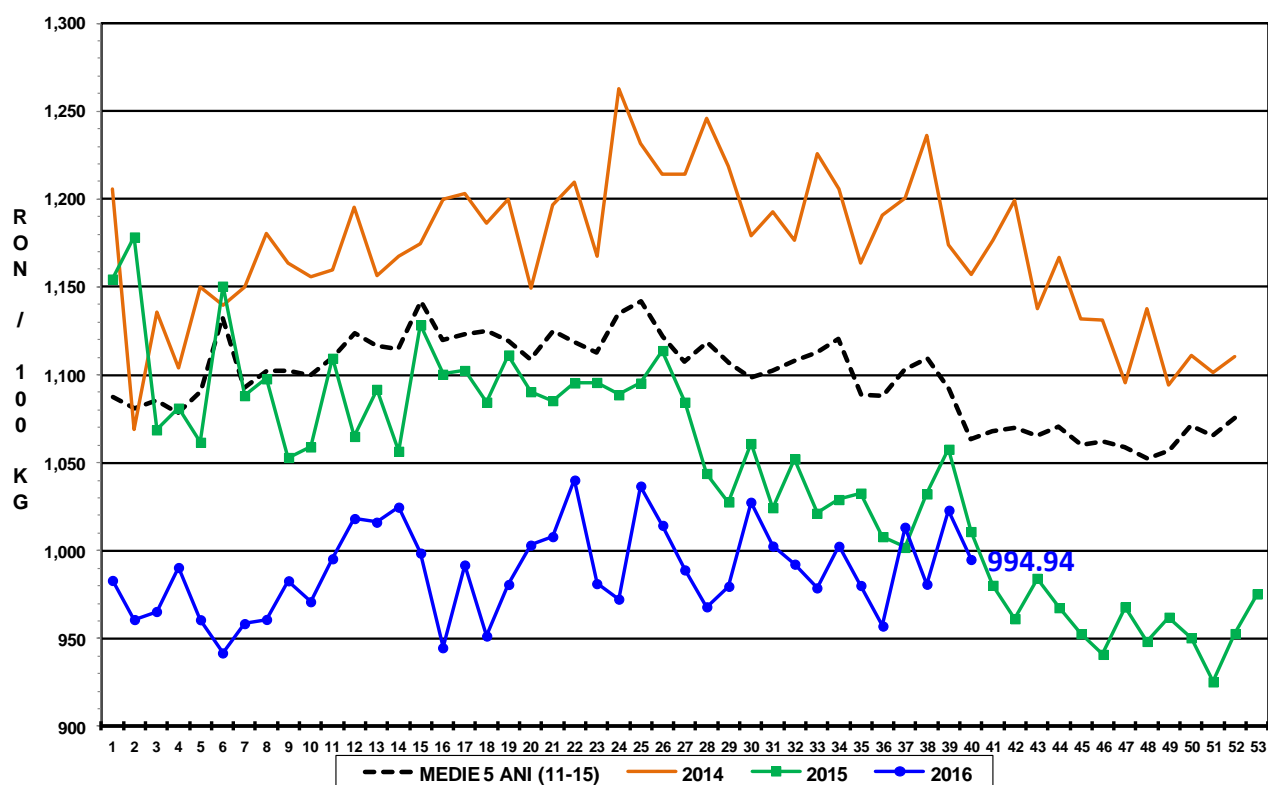



Raport național prețuri de piață carcase de bovine cu vârsta de 8 luni sau mai mult, la intrarea în abator conform grilei UE  
Săptămâna: 40  
din: 03/10/16  
până în 09/10/16

"A"- CARCASE DE MASCULI NECASTRAȚI CU VÂRSTA CUPRINSĂ ÎNȚRE 12 LUNI ȘI MAI PUȚIN DE 24 DE LUNI (TĂURAȘI)								
CONFORMAȚIE	PREȚ MEDIU (RON / 100 kg )					NUMĂR CARCASE	TOTAL	
	GRĂSIMI						GREUTATE MEDIE	PREȚ MEDIU (RON / 100 kg )
	1	2	3	4	5			
E	0.0	0.0	0.0	0.0	0.0	0	0.0	0.0
U	1102.9	1057.0	0.0	0.0	0.0	8	256.0	1097.6
R	1032.7	1151.2	1152.1	0.0	0.0	28	322.0	1134.2
O	1095.5	1118.2	1108.8	1094.0	0.0	220	237.9	1104.1
P	1081.8	1065.6	985.4	0.0	0.0	259	181.9	1079.0
<b>TOTAL</b>	<b>1086.9</b>	<b>1113.7</b>	<b>1117.9</b>	<b>1094.0</b>	<b>0.0</b>	<b>515</b>	<b>214.6</b>	<b>1095.7</b>

"B"- CARCASE DE MASCULI NECASTRAȚI CU VÂRSTA DE 24 DE LUNI ȘI MAI MULT (TAURI)								
CONFORMAȚIE	PREȚ MEDIU (RON / 100 kg )					NUMĂR CARCASE	TOTAL	
	GRĂSIMI						GREUTATE MEDIE	PREȚ MEDIU (RON / 100 kg )
	1	2	3	4	5			
E	0.0	0.0	0.0	0.0	0.0	0	0.0	0.0
U	1211.5	1027.0	0.0	0.0	0.0	3	373.0	1158.3
R	960.4	1214.7	1221.8	0.0	0.0	21	401.9	1112.3
O	1071.6	966.9	1028.0	772.0	0.0	73	251.1	1031.3
P	1037.3	862.0	943.4	879.0	0.0	97	213.6	1027.4
<b>TOTAL</b>	<b>1043.7</b>	<b>1032.0</b>	<b>1100.5</b>	<b>818.1</b>	<b>0.0</b>	<b>194</b>	<b>250.6</b>	<b>1046.6</b>

"C"- CARCASE DE MASCULI CASTRAȚI CU VÂRSTA DE 12 LUNI ȘI MAI MULT (BOI)								
CONFORMAȚIE	PREȚ MEDIU (RON / 100 kg )					NUMĂR CARCASE	TOTAL	
	GRĂSIMI						GREUTATE MEDIE	PREȚ MEDIU (RON / 100 kg )
	1	2	3	4	5			
E	0.0	0.0	0.0	0.0	0.0	0	0.0	0.0
U	0.0	0.0	0.0	0.0	0.0	0	0.0	0.0
R	911.0	0.0	0.0	0.0	0.0	1	352.4	911.0
O	0.0	863.0	1059.8	0.0	0.0	20	384.2	999.8
P	967.8	920.8	1058.7	0.0	0.0	11	366.4	978.7
<b>TOTAL</b>	<b>953.2</b>	<b>887.0</b>	<b>1059.6</b>	<b>0.0</b>	<b>0.0</b>	<b>32</b>	<b>377.1</b>	<b>990.2</b>

"D"- CARCASE DE FEMELE CARE AU FĂTAT (VACI)								
CONFORMAȚIE	PREȚ MEDIU (RON / 100 kg )					NUMĂR CARCASE	TOTAL	
	GRĂSIMI						GREUTATE MEDIE	PREȚ MEDIU (RON / 100 kg )
	1	2	3	4	5			
E	0.0	0.0	0.0	0.0	0.0	0	0.0	0.0
U	0.0	0.0	912.0	861.3	0.0	3	367.1	878.0
R	890.1	934.9	825.3	908.7	0.0	52	312.0	877.1
O	834.5	861.8	800.9	799.9	1029.0	741	257.3	835.2
P	810.9	767.5	765.7	750.5	0.0	1596	193.3	797.6
<b>TOTAL</b>	<b>816.6</b>	<b>817.8</b>	<b>795.8</b>	<b>835.2</b>	<b>1029.0</b>	<b>2392</b>	<b>215.9</b>	<b>814.2</b>

"E"- CARCASE ALE ALTOR BOVINE FEMELE CU VÂRSTA DE 12 LUNI ȘI MAI MULT (VIȚELE)								
CONFORMAȚIE	PREȚ MEDIU (RON / 100 kg )					NUMĂR CARCASE	TOTAL	
	GRĂSIMI						GREUTATE MEDIE	PREȚ MEDIU (RON / 100 kg )
	1	2	3	4	5			
E	0.0	0.0	0.0	0.0	0.0	0	0.0	0.0
U	0.0	1171.0	1228.0	0.0	0.0	2	298.2	1199.3
R	1038.2	1019.2	930.3	994.5	0.0	25	240.4	996.8
O	969.9	1009.0	953.1	1003.8	0.0	208	212.0	983.9
P	958.7	970.3	843.9	0.0	0.0	257	165.9	953.3
<b>TOTAL</b>	<b>966.6</b>	<b>996.4</b>	<b>932.1</b>	<b>1002.3</b>	<b>0.0</b>	<b>492</b>	<b>189.7</b>	<b>972.1</b>

"Z"- CARCASE DE BOVINE CU VÂRSTA CUPRINSĂ ÎNȚRE 8 LUNI ȘI MAI PUȚIN DE 12 LUNI (TINERET BOVIN)								
CONFORMAȚIE	PREȚ MEDIU (RON / 100 kg )					NUMĂR CARCASE	TOTAL	
	GRĂSIMI						GREUTATE MEDIE	PREȚ MEDIU (RON / 100 kg )
	1	2	3	4	5			
E	0.0	0.0	0.0	0.0	0.0	0	0.0	0.0
U	0.0	0.0	0.0	0.0	0.0	0	0.0	0.0
R	895.0	797.8	1077.0	0.0	0.0	5	244.0	878.3
O	1091.4	1061.9	1101.8	978.0	0.0	72	182.1	1081.0
P	1044.8	877.1	707.5	0.0	0.0	73	143.6	999.0
<b>TOTAL</b>	<b>1063.7</b>	<b>980.7</b>	<b>1035.4</b>	<b>978.0</b>	<b>0.0</b>	<b>150</b>	<b>165.4</b>	<b>1036.4</b>

TOATE CATEGORIILE								
CONFORMAȚIE	PREȚ MEDIU (RON / 100 kg )					NUMĂR CARCASE	TOTAL	
	GRĂSIMI						GREUTATE MEDIE	PREȚ MEDIU (RON / 100 kg )
	1	2	3	4	5			
E	0.0	0.0	0.0	0.0	0.0	0	0.0	0.0
U	1136.0	1085.6	1053.8	861.3	0.0	16	304.1	1074.3
R	974.4	1052.3	983.9	927.4	0.0	132	312.6	999.1
O	947.7	931.9	871.2	916.5	1029.0	1334	244.5	923.2
P	880.9	810.9	801.9	774.4	0.0	2293	189.0	861.1
<b>TOTAL</b>	<b>902.7</b>	<b>888.9</b>	<b>873.3</b>	<b>902.4</b>	<b>1029.0</b>	<b>3775</b>	<b>213.4</b>	<b>894.6</b>