



# Prețul de piață al bovinelor la intrarea în abator Săptămâna 39 (26 septembrie – 2 octombrie 2016)

## SITUAȚIA CARCASELOR DE BOVINE CLASIFICATE ÎN FUNCȚIE DE PROVENIENȚA BOVINELOR SACRIFICATE ÎN SĂPTĂMÂNA 26 SEPTEMBRIE - 2 OCTOMBRIE 2016

PROVENIENȚĂ BOVINE  SACRIFICATE		CARCASE CLASIFICATE:						PREȚ FEZABIL CATEGORIILE:					
		BOVINE CU VÂRSTA:				TOTAL		A, B, C, D, E, Z				V	
		DE 8 LUNI SAU MAI MULT (A, B, C, D, E, Z)		MAI MICĂ DE 8 LUNI (V)				TOATE CLASELE		CLASELE CONFORM REGULAMENTULUI (UE) NR. 148 /2014		TOATE CLASELE	
NUMĂR	%	NUMĂR	%	NUMĂR	%	NUMĂR	%	NUMĂR	%	NUMĂR	%		
CUMPĂRATE		3,677	60.0	173	2.8	3,850	62.8	3,296	53.8	1,032	16.8	143	2.3
FERME PROPRII ALE ABATOARELOR		638	10.4	22	0.4	660	10.8	638	10.4	213	3.5	21	0.3
PRESTĂRI SERVICII	PRODUCĂTORI	1,171	19.1	80	1.3	1,251	20.4	877	14.3	111	1.8	69	1.1
	COMERCIANȚI	341	5.6	28	0.5	369	6.0	339	5.5	101	1.6	27	0.4
TOTAL		5,827	95.1	303	4.9	6,130	100.0	5,150	84.0	1,457	23.8	260	4.2

**3,934** Carcase incluse în rapoartele naționale de prețuri de piață pentru carcasele de bovine cu vârsta de 8 luni sau mai mult  
**64.2%** din total carcase clasificate

**1,245** Carcase incluse în raportul național de prețuri de piață pentru Comisia Europeană  
**20.3%** din total carcase clasificate

**164** Carcase incluse în rapoartele naționale de prețuri de piață pentru carcasele de bovine cu vârsta mai mică de 8 luni (viței)  
**2.6%** din total carcase clasificate

**Factor general de ajustare pentru cheltuielile de transport a prețurilor raportate: 0.12 RON/kg carcasă caldă-2%**

**N.B. Diferențele dintre valorile de la paginile 2 și 7 pe de o parte și cele de la paginile 3 și 4 pe de altă parte, se explică prin ponderile diferite aplicate pentru calcularea prețurilor medii ponderate.**



Prețul bovinelor din toate clasele de conformație și acoperire cu grăsime la intrarea în abator  
în săptămâna 26 septembrie - 2 octombrie 2016

Categoria	Număr	Greutate în viu (kg)	Preț în viu (RON / 100 kg)	Greutate carcasă caldă-2% (kg)	Preț carcasă (RON / 100 kg)	Modificare preț vs săptămâna anterioară	
						În viu	Carcasă
"A" - TĂURAȘI	563	409.7	544.4	207.5	1074.8	0.19%	0.40%
"B" - TAURI	189	507.5	506.9	255.5	1006.9	-2.47%	-2.97%
"C" - BOI	17	667.1	479.5	336.8	949.8	1.85%	3.07%
"D" - VACI	2,548	441.8	377.5	209.7	795.4	-2.00%	-1.99%
"E" - VIȚELE	467	398.3	479.6	196.3	973.5	2.30%	3.20%
"Z" - TINERET BOVIN	150	320.3	492.7	160.6	982.4	-2.95%	-2.74%
A + B + C + D + E + Z	3,934	431.5	422.6	208.6	874.1	-1.65%	-1.41%
"V" - VIȚEI	164	243.7	478.2	121.6	958.4	-2.83%	-3.58%



**Raport prețuri de piață din România versus prețuri de piață comunitare  
conform Art.14.1 Regulamentul (CE) 1249/2008 modificat de Art.1.1 Regulamentul (UE) 148/2014**

Săptămâna: 39

din: 26/09/16

până în: 02/10/16

CATEGORIA	CLASA	PREȚ MEDIU			PREȚ RO /PREȚ COMUNITAR (%)
		ROMANIA		UE	
		RON / 100 kg	€ / 100 kg	€ / 100 kg	
Z	U2	0.00	0.00	420.81	
Z	U3	0.00	0.00	394.36	
Z	R2	1108.00	248.94	372.78	-33.22
Z	R3	1108.00	248.94	368.38	-32.42 *
Z	O2	899.88	202.18	338.95	-40.35
Z	O3	933.95	209.83	339.65	-38.22
<b>Z</b>		<b>926.33</b>	<b>208.12</b>	<b>361.06</b>	<b>-42.36</b>
A	U2	1111.07	249.63	385.89	-35.31
A	U3	0.00	0.00	376.69	
A	R2	1108.76	249.11	361.24	-31.04
A	R3	1035.51	232.65	362.54	-35.83 *
A	O2	1103.49	247.93	325.13	-23.74 **
A	O3	969.19	217.75	325.61	-33.13
<b>A</b>		<b>1089.66</b>	<b>244.82</b>	<b>359.85</b>	<b>-31.97</b>
B	R3	1085.56	243.90	320.65	-23.94
C	U2	0.00	0.00	412.23	
C	U3	0.00	0.00	412.53	
C	U4	0.00	0.00	412.67	
C	R3	0.00	0.00	389.01	
C	R4	0.00	0.00	408.68	
C	O3	1060.00	238.15	356.57	-33.21
C	O4	0.00	0.00	383.05	
<b>C</b>		<b>1060.00</b>	<b>238.15</b>	<b>388.24</b>	<b>-38.66</b>
D	R3	804.03	180.64	329.30	-45.14
D	R4	842.20	189.22	297.87	-36.48
D	O2	849.31	190.82	243.02	-21.48 **
D	O3	855.19	192.14	264.55	-27.37 *
D	O4	875.34	196.67	272.11	-27.72
D	P2	766.94	172.31	214.18	-19.55
D	P3	800.89	179.94	247.45	-27.28
<b>D</b>		<b>815.56</b>	<b>183.24</b>	<b>262.78</b>	<b>-30.27</b>
E	U2	0.00	0.00	422.87	
E	U3	1170.69	263.02	414.10	-36.48
E	R2	1007.74	226.41	367.21	-38.34
E	R3	1005.36	225.88	374.08	-39.62 *
E	R4	1005.51	225.91	393.57	-42.60
E	O2	1040.94	233.87	297.86	-21.48 **
E	O3	985.10	221.33	321.84	-31.23
E	O4	971.00	218.16	370.49	-41.12
<b>E</b>		<b>1022.99</b>	<b>229.84</b>	<b>376.49</b>	<b>-38.95</b>
<b>TOATE CATEGORIILE</b>		<b>909.70</b>	<b>204.39</b>	<b>330.79</b>	<b>-38.21</b>

\* PREȚURILE PENTRU Z3, AR3, CR3, DO3 ȘI ER3 SUNT DE REFERINȚĂ ÎN UE

\*\* PREȚURILE PENTRU AO2, DO2 ȘI EO2 SUNT DE REFERINȚĂ ÎN ROMÂNIA



**CARCASE DE CARCASE DE BOVINE CU VÂRSTA DE 8 LUNI SAU MAI MULT LA INTRAREA ÎN ABATOR  
CONFORM ART.14.1 REGULAMENTUL (CE) 1249/2008 MODIFICAT DE ART.1.1 REGULAMENTUL (UE) 148/2014**

Cotații naționale (RON / 100 kg)	SĂPT 39 / 2016	VARIAȚIE		
		1 SĂPT	1 AN	Medie 5 ani (11 - 15)
Tăurași "A"	1,089.66	-2.00%	4.03%	-2.61%
Vaci "D"	815.56	-0.92%	-6.15%	-16.08%
Vițele "E"	1,022.99	4.29%	-3.28%	-6.33%

Prețuri medii europene (€ / 100 kg)	SĂPT 39 / 2016			VARIAȚIE					
				1 SĂPT			1 AN		
	A	D	E	A	D	E	A	D	E
Uniunea Europeană	359.85	262.78	376.49	-0.29%	-0.82%	-0.22%	-4.03%	-9.34%	-5.84%
Franța	355.49	296.92	394.30	0.06%	-0.52%	-0.03%	-4.69%	-13.70%	-6.53%
Germania	359.56	255.56	332.93	0.01%	-1.58%	-0.23%	-4.81%	-5.83%	-3.07%
Italia	385.07	224.09	438.25	-1.33%	0.18%	-0.47%	-5.08%	-0.19%	-0.22%
Marea Britanie	381.23	272.82	411.28	-0.74%	-1.63%	-0.45%	-14.47%	-13.42%	-13.43%
Olanda	309.82	229.77	212.50	-2.24%	-3.62%	-1.87%	-8.09%	-8.81%	-9.92%
Polonia	306.23	239.16	286.86	-2.11%	-1.79%	-0.37%	-0.59%	0.11%	0.60%
România	244.82	183.23	229.84	-2.04%	-0.97%	4.25%	3.25%	-6.86%	-4.01%
Ungaria	262.80	179.08	198.24	-2.76%	3.69%	-5.24%	4.86%	-13.18%	-8.54%



PREȚ MEDIU PONDERAT LA INTRAREA ÎN ABATOR - CARCASE DE TĂURAȘI ( A )

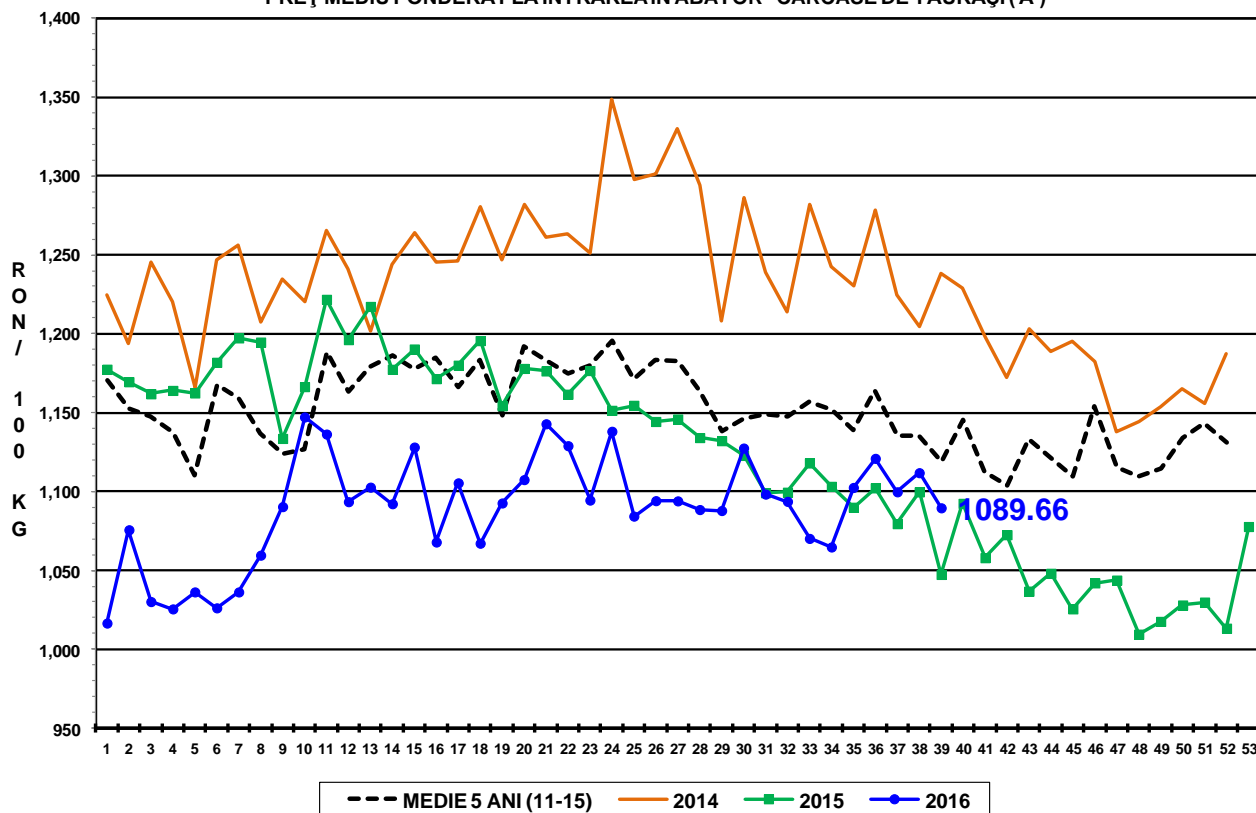

PREȚ MEDIU PONDERAT LA INTRAREA ÎN ABATOR - CARCASE DE VACI ( D )

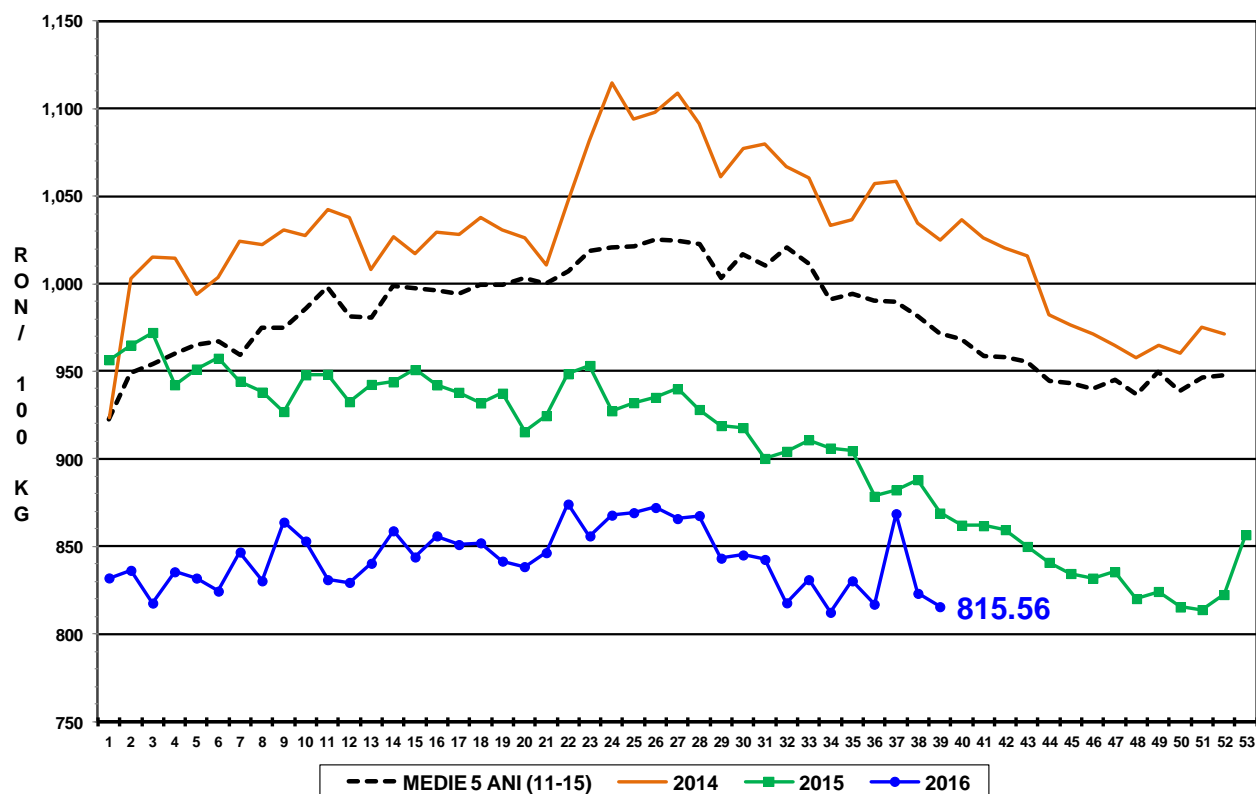

PREȚ MEDIU PONDERAT LA INTRAREA ÎN ABATOR - CARCASE DE VIȚELE (E)

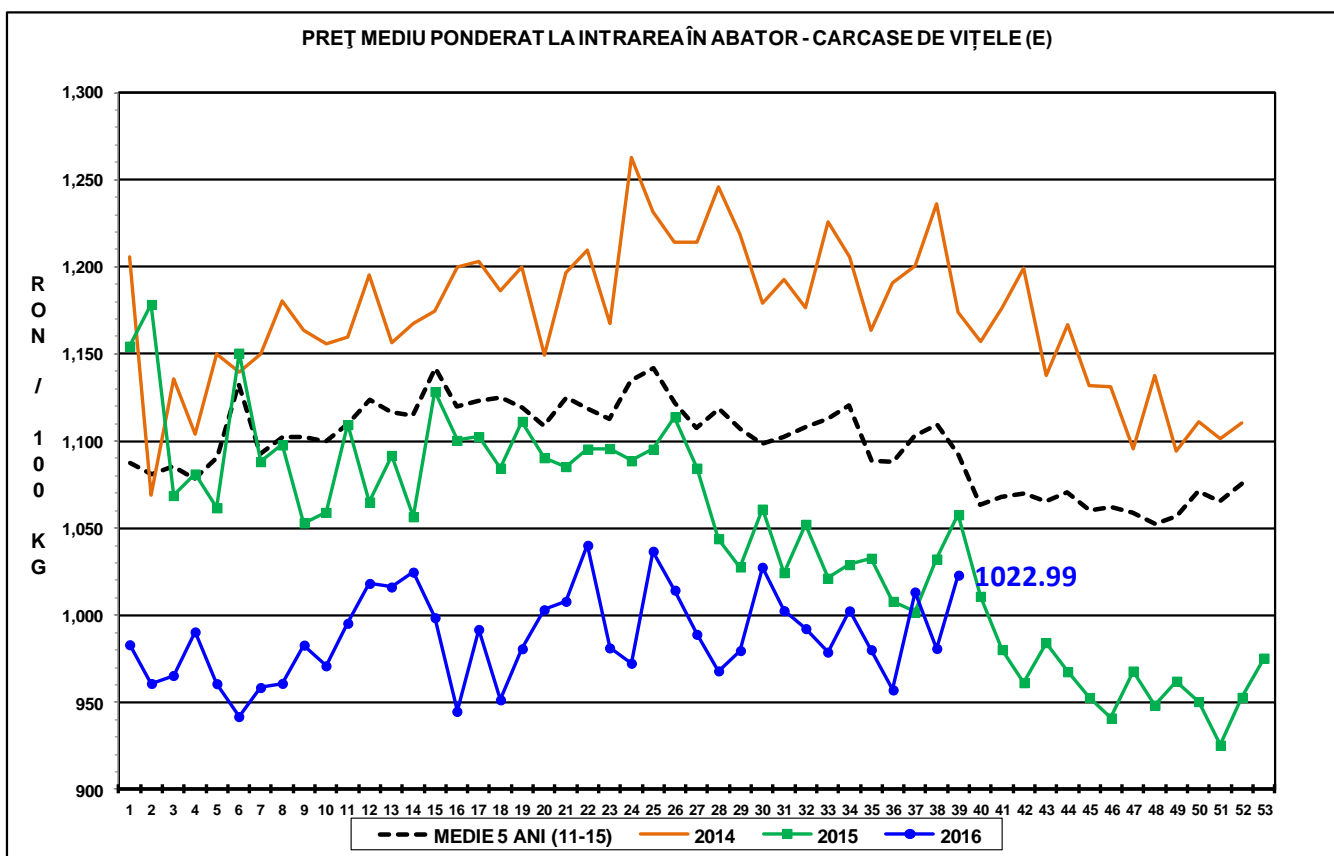



Raport național prețuri de piață carcase de bovine cu vârsta de 8 luni sau mai mult, la intrarea în abator conform grilei UE  
Săptămâna: 39  
din: 26/09/16  
până în 02/10/16

"A"- CARCASE DE MASCULI NECASTRATI CU VÂRSTA CUPRINSĂ ÎNTRU 12 LUNI ȘI MAI PUȚIN DE 24 DE LUNI (TĂURAȘI)								
CONFORMAȚIE	PREȚ MEDIU (RON / 100 kg )					NUMĂR CARCASE	TOTAL	
	GRĂSIMI						GREUTATE MEDIE	PREȚ MEDIU (RON / 100 kg )
	1	2	3	4	5			
E	0.0	0.0	0.0	0.0	0.0	0	0.0	0.0
U	0.0	1111.1	0.0	0.0	0.0	4	299.5	1111.1
R	1050.1	1108.8	1035.5	0.0	0.0	23	277.7	1075.6
O	1108.1	1103.5	969.2	0.0	0.0	252	239.4	1093.8
P	1049.4	1055.7	1053.0	0.0	0.0	284	172.2	1050.4
<b>TOTAL</b>	<b>1074.9</b>	<b>1094.2</b>	<b>990.7</b>	<b>0.0</b>	<b>0.0</b>	<b>563</b>	<b>207.5</b>	<b>1074.8</b>

"B"- CARCASE DE MASCULI NECASTRATI CU VÂRSTA DE 24 DE LUNI ȘI MAI MULT (TAURI)								
CONFORMAȚIE	PREȚ MEDIU (RON / 100 kg )					NUMĂR CARCASE	TOTAL	
	GRĂSIMI						GREUTATE MEDIE	PREȚ MEDIU (RON / 100 kg )
	1	2	3	4	5			
E	0.0	0.0	0.0	0.0	0.0	0	0.0	0.0
U	957.7	1116.9	1012.0	0.0	0.0	6	337.1	1026.6
R	1029.2	1138.6	1085.6	0.0	0.0	20	344.7	1083.4
O	994.6	992.9	993.8	0.0	0.0	72	279.3	994.0
P	1000.5	960.8	824.4	0.0	0.0	91	211.6	990.9
<b>TOTAL</b>	<b>999.8</b>	<b>1033.5</b>	<b>996.0</b>	<b>0.0</b>	<b>0.0</b>	<b>189</b>	<b>255.5</b>	<b>1006.9</b>

"C"- CARCASE DE MASCULI CASTRATI CU VÂRSTA DE 12 LUNI ȘI MAI MULT (BOI)								
CONFORMAȚIE	PREȚ MEDIU (RON / 100 kg )					NUMĂR CARCASE	TOTAL	
	GRĂSIMI						GREUTATE MEDIE	PREȚ MEDIU (RON / 100 kg )
	1	2	3	4	5			
E	0.0	0.0	0.0	0.0	0.0	0	0.0	0.0
U	0.0	0.0	0.0	0.0	0.0	0	0.0	0.0
R	0.0	0.0	0.0	0.0	0.0	0	0.0	0.0
O	0.0	922.2	1060.0	0.0	0.0	7	385.2	944.1
P	775.9	891.9	1042.6	0.0	0.0	10	302.8	954.8
<b>TOTAL</b>	<b>775.9</b>	<b>912.7</b>	<b>1046.3</b>	<b>0.0</b>	<b>0.0</b>	<b>17</b>	<b>336.7</b>	<b>949.8</b>

"D"- CARCASE DE FEMELE CARE AU FĂTAT (VACI)								
CONFORMAȚIE	PREȚ MEDIU (RON / 100 kg )					NUMĂR CARCASE	TOTAL	
	GRĂSIMI						GREUTATE MEDIE	PREȚ MEDIU (RON / 100 kg )
	1	2	3	4	5			
E	0.0	0.0	0.0	0.0	0.0	0	0.0	0.0
U	0.0	0.0	811.0	812.0	0.0	3	386.0	811.7
R	858.5	947.2	804.0	842.2	1080.0	32	294.1	868.9
O	838.5	849.3	855.2	875.3	858.0	760	246.8	847.0
P	759.5	766.9	800.9	791.9	0.0	1753	191.7	764.5
<b>TOTAL</b>	<b>779.8</b>	<b>803.9</b>	<b>834.4</b>	<b>840.8</b>	<b>920.9</b>	<b>2548</b>	<b>209.7</b>	<b>795.4</b>

"E"- CARCASE ALE ALTOR BOVINE FEMELE CU VÂRSTA DE 12 LUNI ȘI MAI MULT (VIȚELE)								
CONFORMAȚIE	PREȚ MEDIU (RON / 100 kg )					NUMĂR CARCASE	TOTAL	
	GRĂSIMI						GREUTATE MEDIE	PREȚ MEDIU (RON / 100 kg )
	1	2	3	4	5			
E	0.0	0.0	0.0	0.0	0.0	0	0.0	0.0
U	0.0	0.0	1170.7	0.0	0.0	3	301.8	1170.7
R	943.9	1007.7	1005.4	1005.5	0.0	28	254.1	994.5
O	1024.7	1040.9	985.1	971.0	0.0	196	216.3	1021.7
P	928.1	899.7	853.3	899.0	0.0	240	171.8	915.9
<b>TOTAL</b>	<b>964.0</b>	<b>984.8</b>	<b>978.9</b>	<b>976.9</b>	<b>0.0</b>	<b>467</b>	<b>196.2</b>	<b>973.5</b>

"Z"- CARCASE DE BOVINE CU VÂRSTA CUPRINSĂ ÎNTRU 8 LUNI ȘI MAI PUȚIN DE 12 LUNI (TINERET BOVIN)								
CONFORMAȚIE	PREȚ MEDIU (RON / 100 kg )					NUMĂR CARCASE	TOTAL	
	GRĂSIMI						GREUTATE MEDIE	PREȚ MEDIU (RON / 100 kg )
	1	2	3	4	5			
E	0.0	0.0	0.0	0.0	0.0	0	0.0	0.0
U	0.0	0.0	0.0	0.0	0.0	0	0.0	0.0
R	1025.9	1108.0	1108.0	0.0	0.0	4	179.6	1077.3
O	1028.4	899.9	934.0	0.0	0.0	58	187.6	978.0
P	989.0	908.4	0.0	0.0	0.0	88	142.0	980.7
<b>TOTAL</b>	<b>1003.4</b>	<b>911.7</b>	<b>956.6</b>	<b>0.0</b>	<b>0.0</b>	<b>150</b>	<b>160.6</b>	<b>982.4</b>

TOATE CATEGORIILE								
CONFORMAȚIE	PREȚ MEDIU (RON / 100 kg )					NUMĂR CARCASE	TOTAL	
	GRĂSIMI						GREUTATE MEDIE	PREȚ MEDIU (RON / 100 kg )
	1	2	3	4	5			
E	0.0	0.0	0.0	0.0	0.0	0	0.0	0.0
U	957.7	1113.2	1055.1	812.0	0.0	16	330.3	1023.3
R	994.8	1053.4	929.9	908.8	1080.0	107	285.3	994.8
O	944.8	932.9	895.5	880.4	858.0	1345	240.9	930.2
P	832.6	802.9	831.6	802.6	0.0	2466	186.9	824.9
<b>TOTAL</b>	<b>870.0</b>	<b>878.7</b>	<b>883.2</b>	<b>859.1</b>	<b>920.9</b>	<b>3934</b>	<b>208.6</b>	<b>874.1</b>