



Prețul de piață al bovinelor la intrarea în abator Săptămâna 38 (19 – 25 septembrie 2016)

SITUAȚIA CARCASELOR DE BOVINE CLASIFICATE ÎN FUNCȚIE DE PROVENIENȚA BOVINELOR SACRIFICATE ÎN SĂPTĂMÂNA 19 - 25 SEPTEMBRIE 2016

PROVENIENȚĂ BOVINE SACRIFICATE	CARCASE CLASIFICATE:						PREȚ FEZABIL CATEGORIILE:						
	BOVINE CU VÂRSTA:				TOTAL		A, B, C, D, E, Z				V		
	DE 8 LUNI SAU MAI MULT (A, B, C, D, E, Z)		MAI MICĂ DE 8 LUNI (V)				TOATE CLASELE		CLASELE CONFORM REGULAMENTULUI (UE) NR. 148 /2014		TOATE CLASELE		
	NUMĂR	%	NUMĂR	%	NUMĂR	%	NUMĂR	%	NUMĂR	%	NUMĂR	%	
CUMPĂRATE	3,399	58.2	147	2.5	3,546	60.7	3,071	52.5	844	14.4	129	2.2	
FERME PROPRII ALE ABATOARELOR	654	11.2	48	0.8	702	12.0	652	11.2	208	3.6	39	0.7	
PRESTĂRI SERVICII	PRODUCĂTORI	1,097	18.8	58	1.0	1,155	19.8	730	12.5	82	1.4	44	0.8
	COMERCIANȚI	388	6.6	54	0.9	442	7.6	388	6.6	122	2.1	51	0.9
TOTAL	5,538	94.7	307	5.3	5,845	100.0	4,841	82.8	1,256	21.5	263	4.5	

3,723 Carcase incluse în rapoartele naționale de prețuri de piață pentru carcasele de bovine cu vârsta de 8 luni sau mai mult
63.7% din total carcase clasificate

1,052 Carcase incluse în raportul național de prețuri de piață pentru Comisia Europeană
18.0% din total carcase clasificate

168 Carcase incluse în rapoartele naționale de prețuri de piață pentru carcasele de bovine cu vârsta mai mică de 8 luni (viței)
2.9% din total carcase clasificate

Factor general de ajustare pentru cheltuielile de transport a prețurilor raportate: 0.12 RON/kg carcasă caldă-2%

N.B. Diferențele dintre valorile de la paginile 2 și 7 pe de o parte și cele de la paginile 3 și 4 pe de altă parte, se explică prin ponderile diferite aplicate pentru calcularea prețurilor medii ponderate.



Prețul bovinelor din toate clasele de conformație și acoperire cu grăsime la intrarea în abator
în săptămâna 19 - 25 septembrie 2016

Categoria	Număr	Greutate în viu (kg)	Preț în viu (RON / 100 kg)	Greutate carcasă caldă-2% (kg)	Preț carcasă (RON / 100 kg)	Modificare preț vs săptămâna anterioară	
						În viu	Carcasă
"A" - TĂURAȘI	540	417.2	543.4	211.8	1070.5	0.85%	0.66%
"B" - TAURI	200	477.6	519.7	239.2	1037.8	3.51%	3.35%
"C" - BOI	25	739.3	470.7	377.7	921.5	8.00%	4.69%
"D" - VACI	2,333	442.0	385.2	209.8	811.6	-5.25%	-5.06%
"E" - VIȚELE	493	389.2	468.8	193.4	943.3	-0.90%	-1.75%
"Z" - TINERET BOVIN	132	329.8	507.6	165.8	1010.0	-1.13%	-1.36%
A + B + C + D + E + Z	3,723	431.4	429.7	209.1	886.6	-1.97%	-2.22%
"V" - VIȚEI	168	241.3	492.2	119.5	994.0	-0.56%	0.75%



**Raport prețuri de piață din România versus prețuri de piață comunitare
conform Art.14.1 Regulamentul (CE) 1249/2008 modificat de Art.1.1 Regulamentul (UE) 148/2014**

Săptămâna: 38

din: 19/09/16

până în: 25/09/16

CATEGORIA	CLASA	PREȚ MEDIU			PREȚ RO /PREȚ COMUNITAR (%)
		ROMANIA		UE	
		RON / 100 kg	€ / 100 kg	€ / 100 kg	
Z	U2	0.00	0.00	414.83	
Z	U3	0.00	0.00	387.88	
Z	R2	0.00	0.00	373.72	
Z	R3	1224.00	275.12	369.66	-25.57 *
Z	O2	1014.00	227.92	345.84	-34.1
Z	O3	0.00	0.00	333.77	
Z		1023.25	230.00	361.38	-36.36
A	U2	0.00	0.00	386.74	
A	U3	0.00	0.00	377.85	
A	R2	1169.60	262.89	361.73	-27.32
A	R3	1191.40	267.79	363.31	-26.29 *
A	O2	1092.29	245.51	326.76	-24.87 **
A	O3	1165.53	261.98	327.22	-19.94
A		1111.92	249.92	360.91	-30.75
B	R3	0.00	0.00	319.15	
C	U2	0.00	0.00	408.39	
C	U3	0.00	0.00	408.38	
C	U4	0.00	0.00	415.31	
C	R3	0.00	0.00	390.92	
C	R4	0.00	0.00	412.66	
C	O3	1002.00	225.22	359.60	-37.37
C	O4	0.00	0.00	386.00	
C		1002.00	225.22	390.30	-42.30
D	R3	813.27	182.80	331.09	-44.79
D	R4	844.96	189.92	302.98	-37.32
D	O2	851.14	191.31	245.98	-22.23 **
D	O3	880.01	197.80	267.13	-25.95 *
D	O4	856.59	192.54	277.26	-30.56
D	P2	774.83	174.16	215.08	-19.03
D	P3	805.53	181.06	248.97	-27.28
D		823.17	185.02	264.94	-30.17
E	U2	1083.17	243.46	428.98	-43.25
E	U3	0.00	0.00	411.81	
E	R2	1053.09	236.70	368.30	-35.73
E	R3	1067.34	239.91	375.67	-36.14 *
E	R4	1073.00	241.18	395.30	-38.99
E	O2	959.40	215.64	297.19	-27.44 **
E	O3	1001.72	225.16	322.35	-30.15
E	O4	996.00	223.87	370.51	-39.58
E		980.88	220.47	377.31	-41.57
TOATE CATEGORIILE		925.65	208.06	332.12	-37.35

* PREȚURILE PENTRU Z3, AR3, CR3, DO3 ȘI ER3 SUNT DE REFERINȚĂ ÎN UE

** PREȚURILE PENTRU AO2, DO2 ȘI EO2 SUNT DE REFERINȚĂ ÎN ROMÂNIA



**CARCASE DE CARCASE DE BOVINE CU VÂRSTA DE 8 LUNI SAU MAI MULT LA INTRAREA ÎN ABATOR
CONFORM ART.14.1 REGULAMENTUL (CE) 1249/2008 MODIFICAT DE ART.1.1 REGULAMENTUL (UE) 148/2014**

Cotații naționale (RON / 100 kg)	SĂPT 38 / 2016	VARIAȚIE		
		1 SĂPT	1 AN	Medie 5 ani (11 - 15)
Tăurași "A"	1,111.92	1.10%	1.11%	-2.09%
Vaci "D"	823.17	-5.24%	-7.31%	-16.12%
Vițele "E"	980.88	-3.20%	-4.98%	-11.58%

Prețuri medii europene (€ / 100 kg)	SĂPT 38 / 2016			VARIAȚIE					
				1 SĂPT			1 AN		
	A	D	E	A	D	E	A	D	E
Uniunea Europeană	360.91	264.94	377.31	-0.10%	-0.58%	-0.55%	-3.78%	-9.15%	-5.65%
Franța	355.26	298.46	394.40	-0.08%	-0.44%	0.61%	-5.31%	-13.99%	-6.43%
Germania	359.53	259.65	333.71	-0.53%	-1.84%	-0.77%	-4.76%	-5.63%	-3.56%
Italia	390.24	223.69	440.30	-0.12%	2.56%	0.46%	-3.12%	0.02%	-0.56%
Marea Britanie	384.09	277.34	413.14	-1.17%	-0.68%	-1.40%	-14.15%	-12.69%	-12.93%
Olanda	316.94	238.41	216.54	3.18%	-2.03%	-2.39%	-2.91%	-6.48%	-14.74%
Polonia	312.83	243.51	287.93	0.15%	1.33%	0.68%	2.16%	2.76%	1.08%
România	249.92	185.02	220.47	1.09%	-5.24%	-3.21%	0.47%	-7.90%	-5.58%
Ungaria	270.25	172.70	209.20	8.91%	-4.61%	30.96%	6.27%	-10.32%	7.47%



PREȚ MEDIU PONDERAT LA INTRAREA ÎN ABATOR - CARCASE DE TĂURAȘI (A)

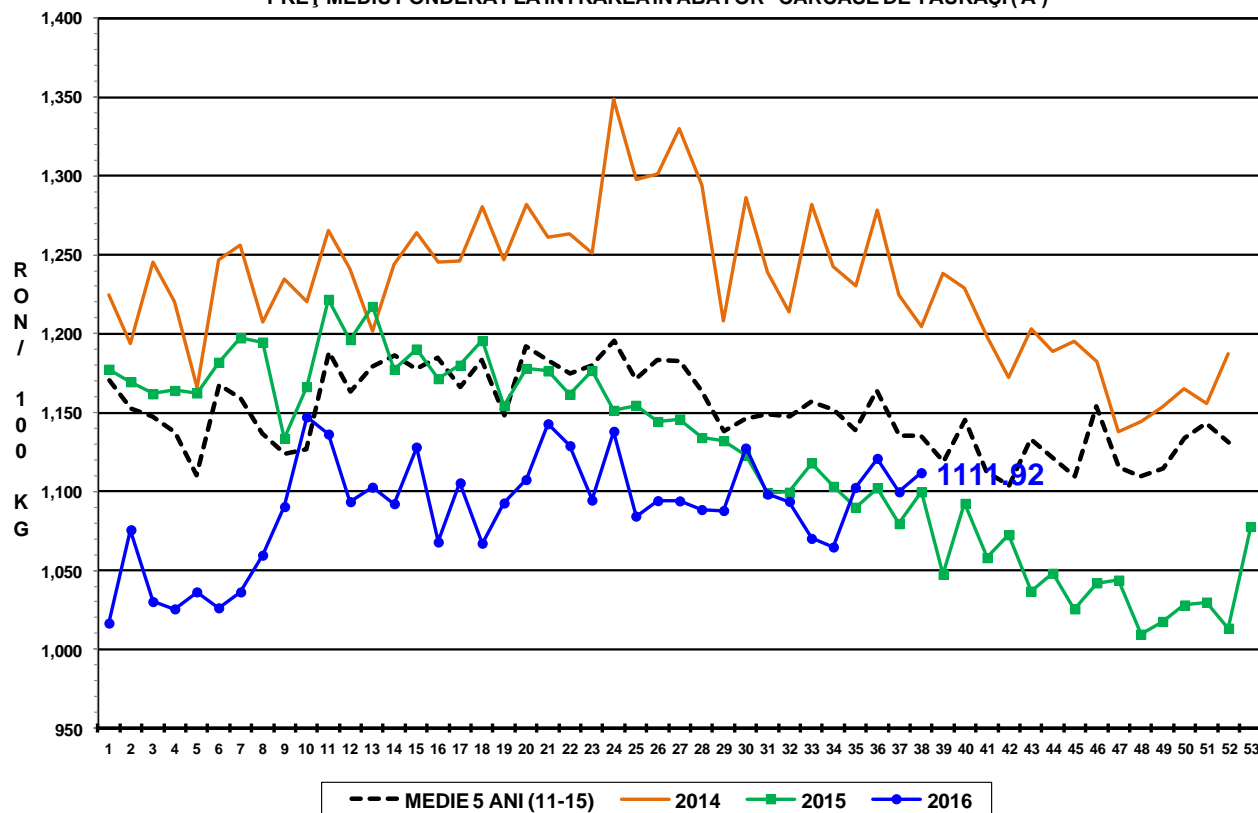

PREȚ MEDIU PONDERAT LA INTRAREA ÎN ABATOR - CARCASE DE VACI (D)

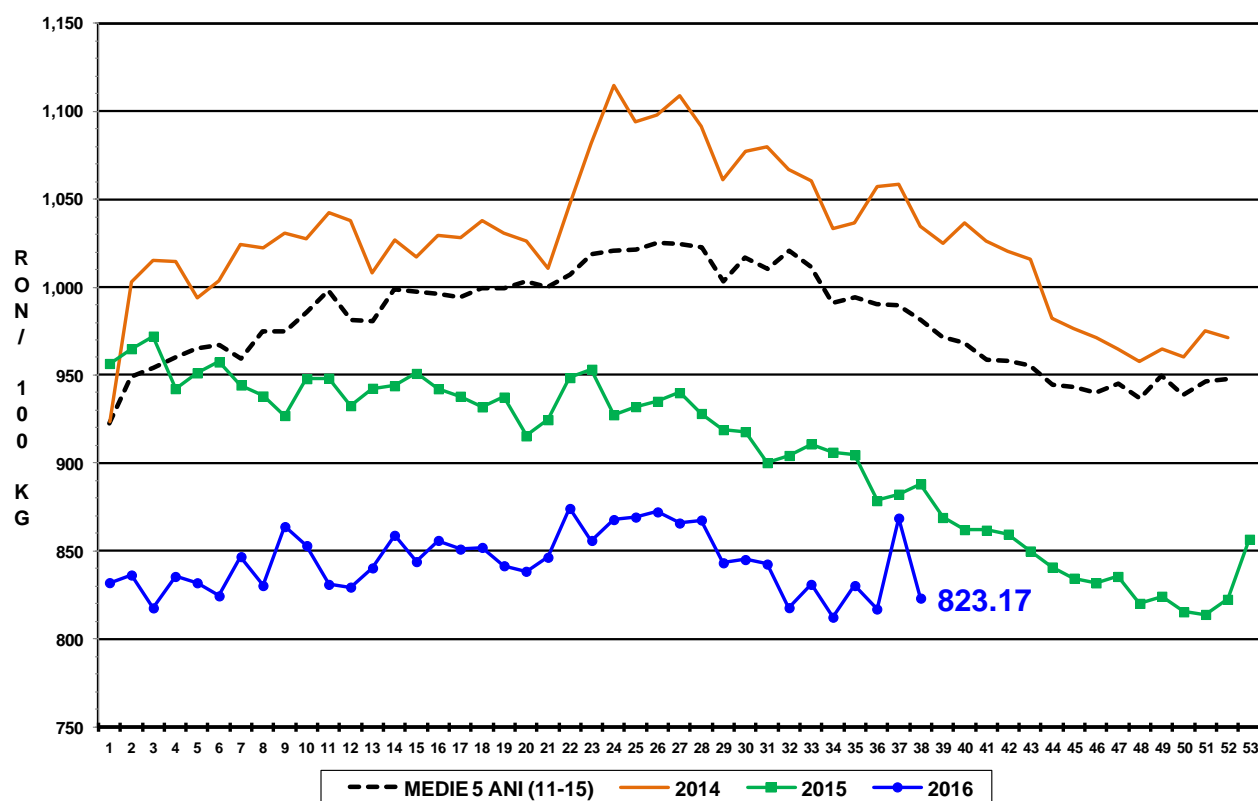

PREȚ MEDIU PONDERAT LA INTRAREA ÎN ABATOR - CARCASE DE VIȚELE (E)

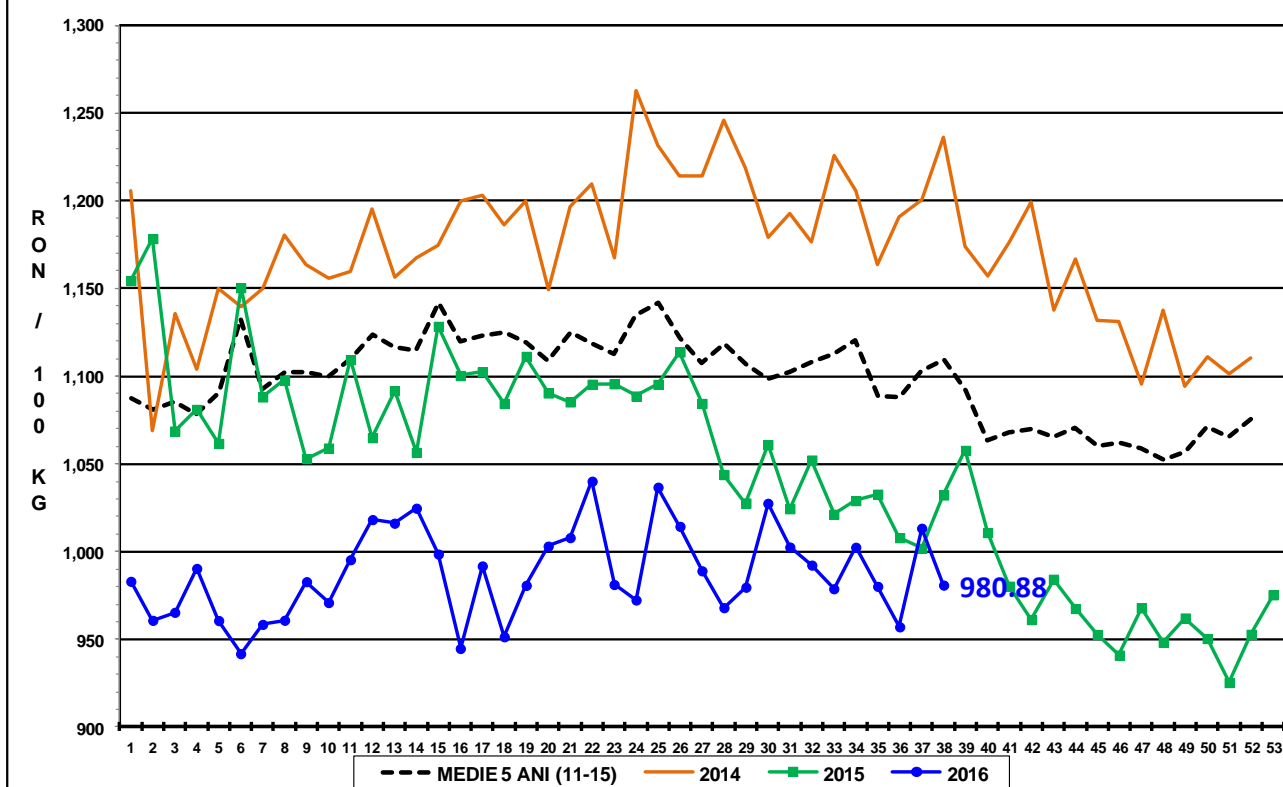



Report național prețuri de piață carcase de bovine cu vârsta de 8 luni sau mai mult, la intrarea în abator conform grilei UE

Săptămâna: 38

din: 19/09/16

până în 25/09/16

"A"- CARCASE DE MASCULI NECASTRATI CU VÂRSTA CUPRINSĂ ÎNȚRE 12 LUNI ȘI MAI PUȚIN DE 24 DE LUNI (TĂURĂȘI)								
CONFORMAȚIE	PREȚ MEDIU (RON / 100 kg)					NUMĂR CARCASE	TOTAL	
	GRĂSIME						GREUTATE MEDIE	PREȚ MEDIU (RON / 100 kg)
	1	2	3	4	5			
E	0.0	0.0	0.0	0.0	0.0	0	0.0	0.0
U	0.0	0.0	0.0	0.0	0.0	0	0.0	0.0
R	1112.1	1169.6	1191.4	0.0	0.0	23	308.8	1134.7
O	1065.4	1092.3	1165.5	1129.0	0.0	251	237.0	1081.6
P	1058.6	989.9	953.1	929.0	0.0	266	179.6	1047.2
TOTAL	1064.7	1069.6	1151.4	1086.4	0.0	540	211.8	1070.5

"B"- CARCASE DE MASCULI NECASTRATI CU VÂRSTA DE 24 DE LUNI ȘI MAI MULT (TAURI)								
CONFORMAȚIE	PREȚ MEDIU (RON / 100 kg)					NUMĂR CARCASE	TOTAL	
	GRĂSIME						GREUTATE MEDIE	PREȚ MEDIU (RON / 100 kg)
	1	2	3	4	5			
E	1062.0	0.0	0.0	0.0	0.0	1	315.6	1062.0
U	0.0	1179.0	0.0	0.0	0.0	3	374.0	1179.0
R	1152.0	1210.0	0.0	0.0	0.0	11	323.6	1160.0
O	1030.7	1021.2	907.5	0.0	0.0	92	258.9	1011.2
P	1070.4	827.3	829.0	0.0	0.0	93	204.5	1039.5
TOTAL	1061.6	1005.8	903.3	0.0	0.0	200	239.2	1037.8

"C"- CARCASE DE MASCULI CASTRAȚI CU VÂRSTA DE 12 LUNI ȘI MAI MULT (BOI)								
CONFORMAȚIE	PREȚ MEDIU (RON / 100 kg)					NUMĂR CARCASE	TOTAL	
	GRĂSIME						GREUTATE MEDIE	PREȚ MEDIU (RON / 100 kg)
	1	2	3	4	5			
E	0.0	0.0	0.0	0.0	0.0	0	0.0	0.0
U	0.0	0.0	0.0	0.0	0.0	0	0.0	0.0
R	0.0	0.0	0.0	0.0	0.0	0	0.0	0.0
O	788.7	756.1	1002.0	0.0	0.0	16	388.0	892.7
P	657.1	1059.5	1011.5	0.0	0.0	9	359.4	976.7
TOTAL	744.9	837.7	1005.6	0.0	0.0	25	377.7	921.5

"D"- CARCASE DE FEMELE CARE AU FĂTAT (VACI)								
CONFORMAȚIE	PREȚ MEDIU (RON / 100 kg)					NUMĂR CARCASE	TOTAL	
	GRĂSIME						GREUTATE MEDIE	PREȚ MEDIU (RON / 100 kg)
	1	2	3	4	5			
E	0.0	0.0	0.0	0.0	0.0	0	0.0	0.0
U	0.0	0.0	892.0	837.3	0.0	3	345.3	854.5
R	1005.0	924.6	813.3	845.0	0.0	28	307.5	875.9
O	849.0	851.1	880.0	856.6	0.0	656	252.5	858.2
P	787.4	774.8	805.5	0.0	0.0	1646	190.9	785.1
TOTAL	800.1	811.7	863.1	851.2	0.0	2333	209.8	811.6

"E"- CARCASE ALE ALTOR BOVINE FEMELE CU VÂRSTA DE 12 LUNI ȘI MAI MULT (VITELE)								
CONFORMAȚIE	PREȚ MEDIU (RON / 100 kg)					NUMĂR CARCASE	TOTAL	
	GRĂSIME						GREUTATE MEDIE	PREȚ MEDIU (RON / 100 kg)
	1	2	3	4	5			
E	0.0	0.0	0.0	0.0	0.0	0	0.0	0.0
U	0.0	1083.2	0.0	1030.0	0.0	3	273.2	1060.7
R	975.0	1053.1	1067.3	1073.0	0.0	19	259.9	1059.3
O	947.8	959.4	1001.7	996.0	996.0	205	223.6	970.7
P	883.7	926.4	961.6	0.0	0.0	266	164.5	899.3
TOTAL	903.3	957.0	1002.8	1004.2	996.0	493	193.4	943.3

"Z"- CARCASE DE BOVINE CU VÂRSTA CUPRINSĂ ÎNȚRE 8 LUNI ȘI MAI PUȚIN DE 12 LUNI (TINERET BOVIN)								
CONFORMAȚIE	PREȚ MEDIU (RON / 100 kg)					NUMĂR CARCASE	TOTAL	
	GRĂSIME						GREUTATE MEDIE	PREȚ MEDIU (RON / 100 kg)
	1	2	3	4	5			
E	0.0	0.0	0.0	0.0	0.0	0	0.0	0.0
U	0.0	0.0	0.0	0.0	0.0	0	0.0	0.0
R	1048.3	0.0	1224.0	0.0	0.0	3	266.8	1107.9
O	993.9	1014.0	0.0	0.0	0.0	47	192.5	1001.4
P	1025.6	971.6	726.0	0.0	0.0	82	146.7	1010.0
TOTAL	1014.8	995.5	1040.9	0.0	0.0	132	165.8	1010.0

TOATE CATEGORIILE								
CONFORMAȚIE	PREȚ MEDIU (RON / 100 kg)					NUMĂR CARCASE	TOTAL	
	GRĂSIME						GREUTATE MEDIE	PREȚ MEDIU (RON / 100 kg)
	1	2	3	4	5			
E	1062.0	0.0	0.0	0.0	0.0	1	315.6	1062.0
U	0.0	1150.5	892.0	900.4	0.0	9	330.8	1033.5
R	1115.5	1026.4	991.0	870.0	0.0	84	297.8	1033.5
O	947.1	921.4	929.2	934.0	996.0	1267	244.7	934.3
P	851.0	813.5	866.3	929.0	0.0	2362	186.3	843.5
TOTAL	882.8	877.6	921.2	918.1	996.0	3723	209.1	886.6