



Prețul de piață al bovinelor la intrarea în abator Săptămâna 37 (12 – 18 septembrie 2016)

SITUAȚIA CARCASELOR DE BOVINE CLASIFICATE ÎN FUNCȚIE DE PROVENIENȚA BOVINELOR SACRIFICATE ÎN SĂPTĂMÂNA 12 - 18 SEPTEMBRIE 2016

PROVENIENȚĂ BOVINE SACRIFICATE	CARCASE CLASIFICATE:						PREȚ FEZABIL CATEGORIILE:						
	BOVINE CU VÂRSTA:				TOTAL		A, B, C, D, E, Z				V		
	DE 8 LUNI SAU MAI MULT (A, B, C, D, E, Z)		MAI MICĂ DE 8 LUNI (V)				TOATE CLASELE		CLASELE CONFORM REGULAMENTULUI (UE) NR. 148 /2014		TOATE CLASELE		
	NUMĂR	%	NUMĂR	%	NUMĂR	%	NUMĂR	%	NUMĂR	%	NUMĂR	%	
CUMPĂRATE	4,675	64.0	181	2.5	4,856	66.5	4,319	59.1	1,286	17.6	154	2.1	
FERME PROPRII ALE ABATOARELOR	790	10.8	41	0.6	831	11.4	786	10.8	207	2.8	39	0.5	
PRESTĂRI SERVICII	PRODUCĂTORI	1,114	15.3	62	0.8	1,176	16.1	694	9.5	107	1.5	57	0.8
	COMERCIANȚI	397	5.4	42	0.6	439	6.0	378	5.2	116	1.6	33	0.5
TOTAL	6,976	95.5	326	4.5	7,302	100.0	6,177	84.6	1,716	23.5	283	3.9	

5,105 Carcase incluse în rapoartele naționale de prețuri de piață pentru carcasele de bovine cu vârsta de 8 luni sau mai mult
69.9% din total carcase clasificate

1,493 Carcase incluse în raportul național de prețuri de piață pentru Comisia Europeană
20.4% din total carcase clasificate

193 Carcase incluse în rapoartele naționale de prețuri de piață pentru carcasele de bovine cu vârsta mai mică de 8 luni (viței)
2.6% din total carcase clasificate

Factor general de ajustare pentru cheltuielile de transport a prețurilor raportate: 0.12 RON/kg carcasă caldă-2%

N.B. Diferențele dintre valorile de la paginile 2 și 7 pe de o parte și cele de la paginile 3 și 4 pe de altă parte, se explică prin ponderile diferite aplicate pentru calcularea prețurilor medii ponderate.



Prețul bovinelor din toate clasele de conformație și acoperire cu grăsime la intrarea în abator
în săptămâna 12 - 18 septembrie 2016

Categoria	Număr	Greutate în viu (kg)	Preț în viu (RON / 100 kg)	Greutate carcasă caldă-2% (kg)	Preț carcasă (RON / 100 kg)	Modificare preț vs săptămâna anterioară	
						În viu	Carcasă
"A" - TĂURAȘI	654	412.8	538.8	209.1	1063.6	-1.96%	-1.33%
"B" - TAURI	288	473.4	502.1	236.7	1004.1	-3.75%	-3.42%
"C" - BOI	28	663.3	435.9	328.5	880.2	-16.87%	-10.29%
"D" - VACI	3,371	448.5	406.6	213.3	854.9	6.76%	6.23%
"E" - VIȚELE	590	379.8	473.1	187.2	960.1	2.27%	2.04%
"Z" - TINERET BOVIN	174	341.1	513.4	171.1	1023.9	1.10%	0.77%
A + B + C + D + E + Z	5,105	434.9	438.3	210.2	906.7	2.01%	2.15%
"V" - VIȚEI	193	239.7	495.0	120.2	986.6	1.44%	0.55%



**Raport prețuri de piață din România versus prețuri de piață comunitare
conform Art.14.1 Regulamentul (CE) 1249/2008 modificat de Art.1.1 Regulamentul (UE) 148/2014**

Săptămâna: 37

din: 12/09/16

până în: 18/09/16

CATEGORIA	CLASA	PREȚ MEDIU			PREȚ RO /PREȚ COMUNITAR (%)
		ROMANIA		UE	
		RON / 100 kg	€ / 100 kg	€ / 100 kg	
Z	U2	0.00	0.00	401.87	
Z	U3	0.00	0.00	392.50	
Z	R2	1013.00	227.70	374.10	-39.13
Z	R3	0.00	0.00	372.74	*
Z	O2	1040.45	233.87	344.86	-32.18
Z	O3	879.33	197.66	326.26	-39.42
Z		1016.21	228.42	359.49	-36.46
A	U2	0.00	0.00	387.80	
A	U3	0.00	0.00	378.28	
A	R2	1151.67	258.87	363.96	-28.87
A	R3	0.00	0.00	363.25	*
A	O2	1109.46	249.38	324.94	**
A	O3	950.78	213.72	326.92	-34.63
A		1099.80	247.21	361.26	-31.57
B	R3	1149.06	258.29	320.28	-19.35
C	U2	0.00	0.00	413.45	
C	U3	0.00	0.00	411.80	
C	U4	0.00	0.00	419.46	
C	R3	0.00	0.00	394.32	
C	R4	0.00	0.00	413.25	
C	O3	818.03	183.88	363.81	-49.46
C	O4	912.00	205.00	387.94	-47.16
C		831.08	186.81	393.26	-52.50
D	R3	863.07	194.00	332.52	-41.66
D	R4	883.62	198.62	305.29	-34.94
D	O2	912.21	205.05	246.30	**
D	O3	908.26	204.16	268.42	*
D	O4	930.96	209.26	280.53	-25.41
D	P2	818.40	183.96	216.42	-15.00
D	P3	814.96	183.19	251.06	-27.03
D		868.67	195.26	266.50	-26.73
E	U2	0.00	0.00	422.70	
E	U3	0.00	0.00	414.12	
E	R2	1071.01	240.74	367.16	-34.43
E	R3	1077.77	242.26	376.99	*
E	R4	0.00	0.00	400.42	
E	O2	1006.14	226.16	297.98	**
E	O3	1017.78	228.78	326.11	-29.85
E	O4	974.61	219.07	377.14	-41.91
E		1013.31	227.77	379.40	-39.97
TOATE CATEGORIILE		952.37	214.07	333.26	-35.76

* PREȚURILE PENTRU Z3, AR3, CR3, DO3 ȘI ER3 SUNT DE REFERINȚĂ ÎN UE

** PREȚURILE PENTRU AO2, DO2 ȘI EO2 SUNT DE REFERINȚĂ ÎN ROMÂNIA



**CARCASE DE CARCASE DE BOVINE CU VÂRSTA DE 8 LUNI SAU MAI MULT LA INTRAREA ÎN ABATOR
CONFORM ART.14.1 REGULAMENTUL (CE) 1249/2008 MODIFICAT DE ART.1.1 REGULAMENTUL (UE) 148/2014**

Cotații naționale (RON / 100 kg)	SĂPT 37 / 2016	VARIAȚIE		
		1 SĂPT	1 AN	Medie 5 ani (11 - 15)
Tăurași "A"	1,099.80	-1.89%	1.87%	-3.11%
Vaci "D"	868.67	6.33%	-1.54%	-12.25%
Vițele "E"	1,013.31	5.88%	1.15%	-8.11%

Prețuri medii europene (€ / 100 kg)	SĂPT 37 / 2016			VARIAȚIE					
				1 SĂPT			1 AN		
	A	D	E	A	D	E	A	D	E
Uniunea Europeană	361.26	266.49	379.40	-0.43%	-1.05%	-0.40%	-3.71%	-9.39%	-5.28%
Franța	355.55	299.79	392.03	-0.14%	-1.20%	-0.70%	-5.87%	-14.40%	-7.76%
Germania	361.43	264.53	336.29	-0.26%	-1.44%	0.12%	-4.12%	-5.02%	-2.78%
Italia	390.72	218.11	438.30	0.58%	0.85%	1.51%	-3.13%	-2.48%	-0.37%
Marea Britanie	388.62	279.25	419.02	-0.51%	-1.99%	-0.31%	-12.41%	-12.38%	-11.53%
Olanda	307.18	243.35	221.84	2.68%	1.33%	-5.54%	-3.46%	-7.85%	-8.83%
Polonia	312.35	240.31	285.98	0.27%	0.44%	-0.53%	3.11%	1.78%	0.20%
România	247.22	195.26	227.77	-1.84%	6.38%	5.92%	1.31%	-2.09%	0.59%
Ungaria	248.13	181.04	159.74	-7.29%	8.05%	-7.25%	-4.46%	-13.08%	-24.49%



PREȚ MEDIU PONDERAT LA INTRAREA ÎN ABATOR - CARCASE DE TĂURAȘI (A)

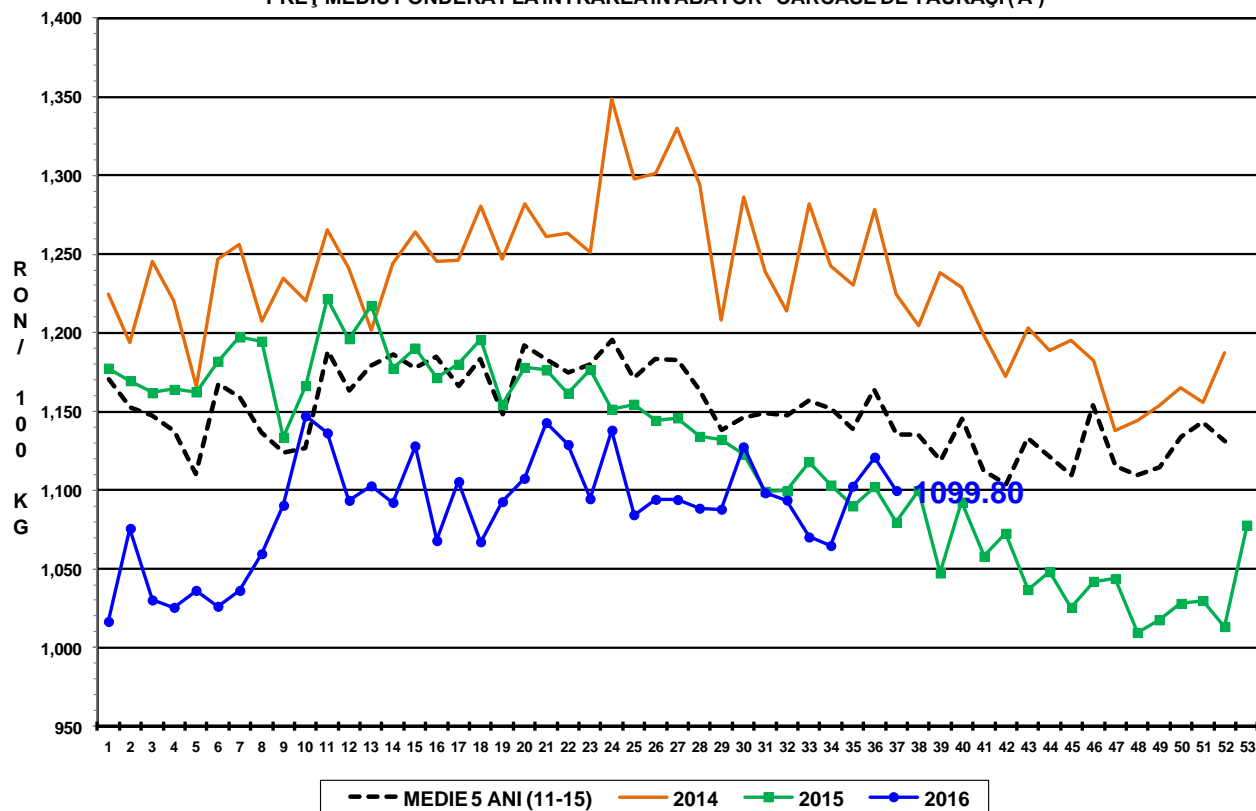

PREȚ MEDIU PONDERAT LA INTRAREA ÎN ABATOR - CARCASE DE VACI (D)

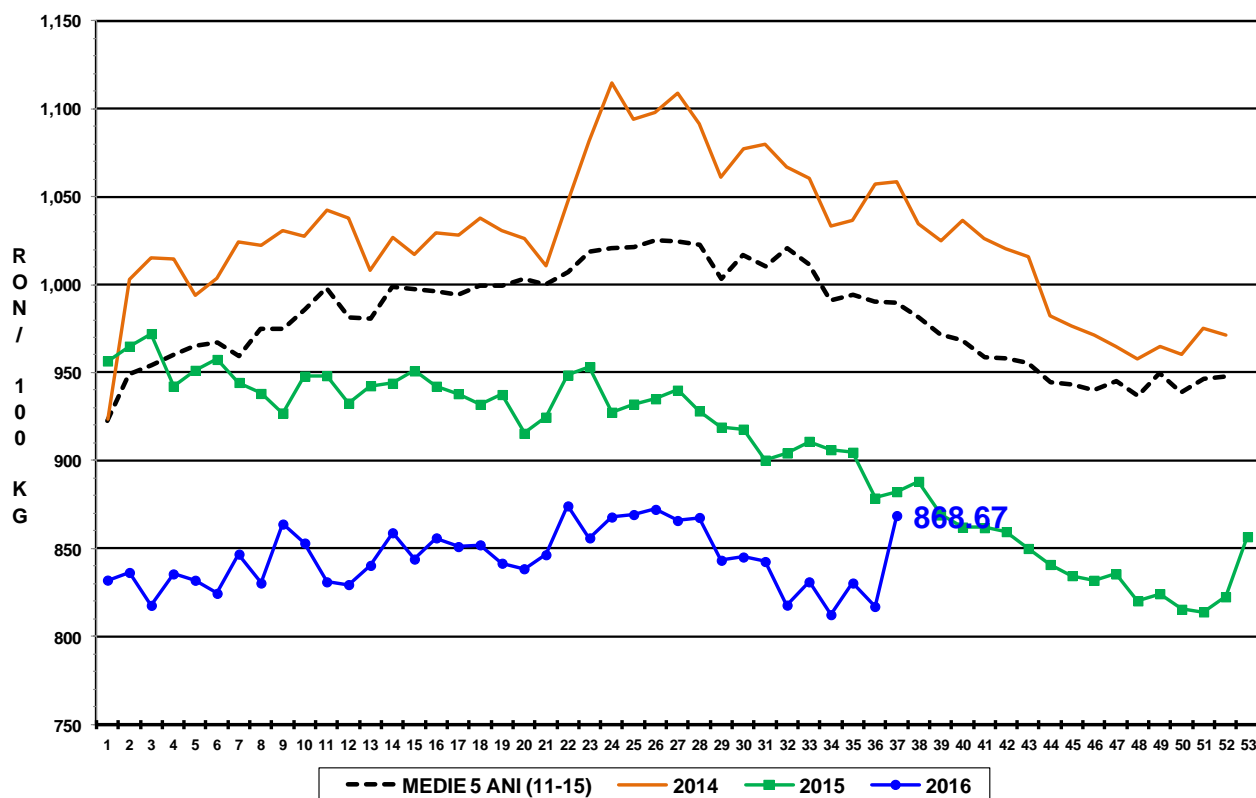

PREȚ MEDIU PONDERAT LA INTRAREA ÎN ABATOR - CARCASE DE VIȚELE (E)

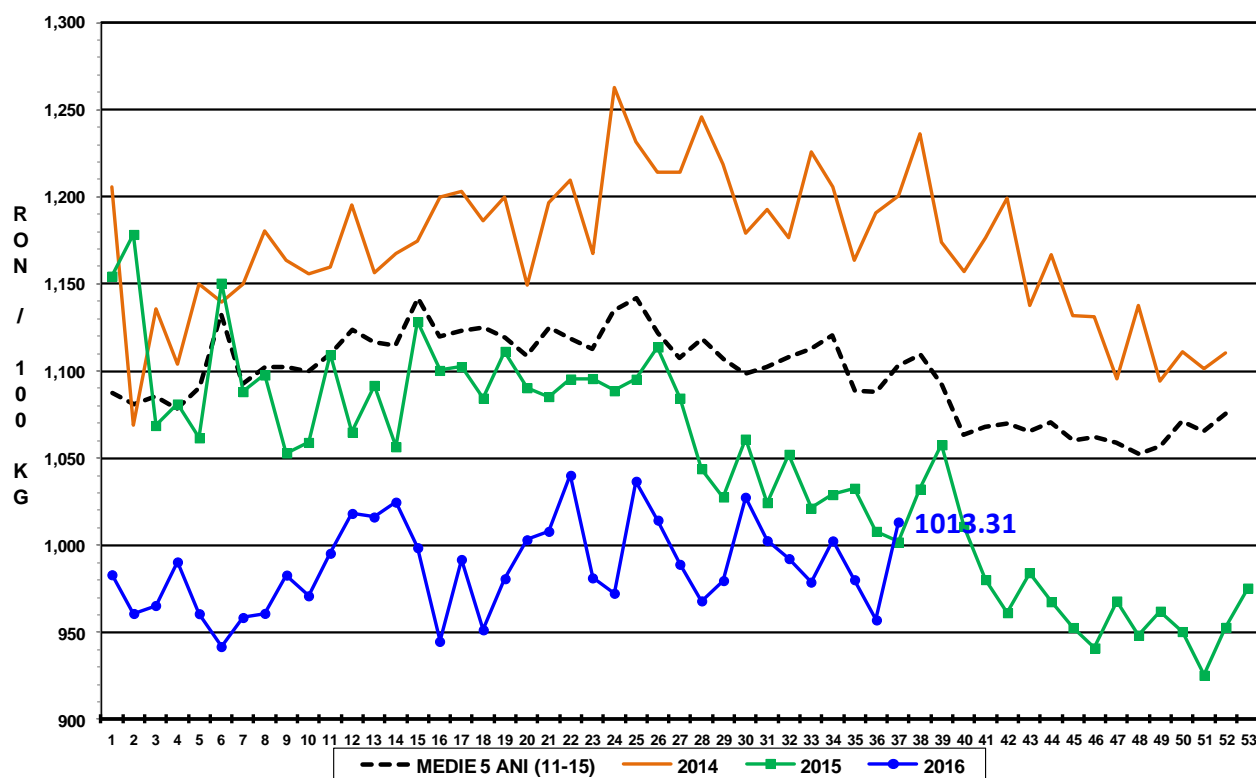



Raport național prețuri de piață carcase de bovine cu vârsta de 8 luni sau mai mult, la intrarea în abator conform grilei UE

Săptămâna: 37

din: 12/09/16

până în 18/09/16

"A"- CARCASE DE MASCULI NECASTRAȚI CU VÂRSTA CUPRINSĂ ÎNTRE 12 LUNI ȘI MAI PUȚIN DE 24 DE LUNI (TĂURAȘI)								
CONFORMAȚIE	PREȚ MEDIU (RON / 100 kg)					NUMĂR CARCASE	TOTAL	
	GRĂSIME						GREUTATE MEDIE	PREȚ MEDIU (RON / 100 kg)
	1	2	3	4	5			
E	0.0	0.0	0.0	0.0	0.0	0	0.0	0.0
U	1138.5	0.0	0.0	0.0	0.0	5	273.0	1138.5
R	1096.3	1151.7	0.0	0.0	0.0	31	280.1	1109.0
O	1088.0	1109.5	950.8	976.6	0.0	275	243.6	1079.3
P	1030.9	1119.8	956.8	0.0	0.0	343	174.1	1037.6
TOTAL	1059.0	1114.6	951.1	976.6	0.0	654	209.1	1063.5

"B"- CARCASE DE MASCULI NECASTRAȚI CU VÂRSTA DE 24 DE LUNI ȘI MAI MULT (TAURI)								
CONFORMAȚIE	PREȚ MEDIU (RON / 100 kg)					NUMĂR CARCASE	TOTAL	
	GRĂSIME						GREUTATE MEDIE	PREȚ MEDIU (RON / 100 kg)
	1	2	3	4	5			
E	0.0	0.0	0.0	0.0	0.0	0	0.0	0.0
U	0.0	0.0	0.0	0.0	0.0	0	0.0	0.0
R	1058.0	1125.5	1149.1	0.0	0.0	19	372.3	1105.8
O	1049.0	1009.0	987.0	1017.0	0.0	115	281.9	1020.0
P	965.5	936.8	914.5	905.4	0.0	154	186.3	961.1
TOTAL	997.8	1024.7	996.4	946.7	0.0	288	236.7	1004.1

"C"- CARCASE DE MASCULI CASTRAȚI CU VÂRSTA DE 12 LUNI ȘI MAI MULT (BOI)								
CONFORMAȚIE	PREȚ MEDIU (RON / 100 kg)					NUMĂR CARCASE	TOTAL	
	GRĂSIME						GREUTATE MEDIE	PREȚ MEDIU (RON / 100 kg)
	1	2	3	4	5			
E	0.0	0.0	0.0	0.0	0.0	0	0.0	0.0
U	0.0	0.0	0.0	0.0	0.0	0	0.0	0.0
R	0.0	0.0	0.0	0.0	0.0	0	0.0	0.0
O	807.7	896.0	818.0	912.0	0.0	18	363.8	852.1
P	781.9	1049.5	1060.5	0.0	0.0	10	264.9	949.6
TOTAL	799.4	930.6	914.2	912.0	0.0	28	328.4	880.2

"D"- CARCASE DE FEMELE CARE AU FĂTAT (VACI)								
CONFORMAȚIE	PREȚ MEDIU (RON / 100 kg)					NUMĂR CARCASE	TOTAL	
	GRĂSIME						GREUTATE MEDIE	PREȚ MEDIU (RON / 100 kg)
	1	2	3	4	5			
E	0.0	0.0	0.0	0.0	0.0	0	0.0	0.0
U	0.0	0.0	0.0	924.5	0.0	4	355.5	924.5
R	833.1	890.2	863.1	883.6	1081.5	68	319.9	882.8
O	869.0	912.2	908.3	931.0	992.5	1053	248.7	896.1
P	833.5	818.4	815.0	733.9	0.0	2246	193.2	828.4
TOTAL	842.1	861.3	885.4	891.9	1029.4	3371	213.3	854.9

"E"- CARCASE ALE ALTOR BOVINE FEMELE CU VÂRSTA DE 12 LUNI ȘI MAI MULT (VITELE)								
CONFORMAȚIE	PREȚ MEDIU (RON / 100 kg)					NUMĂR CARCASE	TOTAL	
	GRĂSIME						GREUTATE MEDIE	PREȚ MEDIU (RON / 100 kg)
	1	2	3	4	5			
E	0.0	0.0	0.0	0.0	0.0	0	0.0	0.0
U	1120.3	0.0	0.0	1236.0	0.0	3	327.9	1161.6
R	1054.7	1071.0	1077.8	0.0	0.0	15	253.5	1072.9
O	981.5	1006.1	1017.8	974.6	963.0	220	215.8	996.2
P	927.2	908.3	838.4	675.0	911.0	352	165.2	919.8
TOTAL	946.8	965.1	1008.6	986.2	937.7	590	187.2	960.1

"Z"- CARCASE DE BOVINE CU VÂRSTA CUPRINSĂ ÎNTRE 8 LUNI ȘI MAI PUȚIN DE 12 LUNI (TINERET BOVIN)								
CONFORMAȚIE	PREȚ MEDIU (RON / 100 kg)					NUMĂR CARCASE	TOTAL	
	GRĂSIME						GREUTATE MEDIE	PREȚ MEDIU (RON / 100 kg)
	1	2	3	4	5			
E	0.0	0.0	0.0	0.0	0.0	0	0.0	0.0
U	0.0	0.0	0.0	0.0	0.0	0	0.0	0.0
R	1085.6	1013.0	0.0	0.0	0.0	8	247.0	1073.3
O	1079.9	1040.4	879.3	1112.0	0.0	64	199.5	1049.1
P	998.7	994.7	927.8	0.0	973.0	102	147.3	996.0
TOTAL	1035.6	1019.1	889.8	1112.0	973.0	174	171.0	1023.9

TOATE CATEGORIILE								
CONFORMAȚIE	PREȚ MEDIU (RON / 100 kg)					NUMĂR CARCASE	TOTAL	
	GRĂSIME						GREUTATE MEDIE	PREȚ MEDIU (RON / 100 kg)
	1	2	3	4	5			
E	0.0	0.0	0.0	0.0	0.0	0	0.0	0.0
U	1132.7	0.0	0.0	986.2	0.0	12	314.2	1063.8
R	1036.3	1016.5	964.2	883.6	1081.5	141	307.0	990.0
O	952.7	958.0	927.3	951.3	985.0	1745	245.3	949.1
P	879.9	843.4	832.0	768.9	921.7	3207	186.5	869.3
TOTAL	905.0	907.0	911.3	912.7	1002.9	5105	210.2	906.7