



# Prețul de piață al bovinelor la intrarea în abator Săptămâna 36 (5 – 11 septembrie 2016)

## SITUAȚIA CARCASELOR DE BOVINE CLASIFICATE ÎN FUNCȚIE DE PROVENIENȚA BOVINELOR SACRIFICATE ÎN SĂPTĂMÂNA 5 - 11 SEPTEMBRIE 2016

PROVENIENȚĂ BOVINE  SACRIFICATE		CARCASE CLASIFICATE:						PREȚ FEZABIL CATEGORIILE:					
		BOVINE CU VÂRSTA:				TOTAL		A, B, C, D, E, Z				V	
		DE 8 LUNI SAU MAI MULT (A, B, C, D, E, Z)		MAI MICĂ DE 8 LUNI (V)				TOATE CLASELE		CLASELE CONFORM REGULAMENTULUI (UE) NR. 148 /2014		TOATE CLASELE	
NUMĂR	%	NUMĂR	%	NUMĂR	%	NUMĂR	%	NUMĂR	%	NUMĂR	%		
CUMPĂRATE		3,565	60.6	135	2.3	3,700	62.9	3,287	55.9	1,015	17.3	111	1.9
FERME PROPRII ALE ABATOARELOR		664	11.3	59	1.0	723	12.3	658	11.2	244	4.2	56	1.0
PRESTĂRI SERVICII	PRODUCĂTORI	1,004	17.1	98	1.7	1,102	18.7	664	11.3	96	1.6	93	1.6
	COMERCIANȚI	302	5.1	51	0.9	353	6.0	302	5.1	107	1.8	49	0.8
TOTAL		5,535	94.2	343	5.8	5,878	100.0	4,911	83.5	1,462	24.9	309	5.3

**3,945** Carcase incluse în rapoartele naționale de prețuri de piață pentru carcasele de bovine cu vârsta de 8 luni sau mai mult  
**67.1%** din total carcase clasificate

**1,259** Carcase incluse în raportul național de prețuri de piață pentru Comisia Europeană  
**21.5%** din total carcase clasificate

**167** Carcase incluse în rapoartele naționale de prețuri de piață pentru carcasele de bovine cu vârsta mai mică de 8 luni (viței)  
**2.9%** din total carcase clasificate

**Factor general de ajustare pentru cheltuielile de transport a prețurilor raportate: 0.12 RON/kg carcasă caldă-2%**

**N.B. Diferențele dintre valorile de la paginile 2 și 7 pe de o parte și cele de la paginile 3 și 4 pe de altă parte, se explică prin ponderile diferite aplicate pentru calcularea prețurilor medii ponderate.**



Prețul bovinelor din toate clasele de conformație și acoperire cu grăsime la intrarea în abator  
în săptămâna 5 - 11 septembrie 2016

Categoria	Număr	Greutate în viu (kg)	Preț în viu (RON / 100 kg)	Greutate carcasă caldă-2% (kg)	Preț carcasă (RON / 100 kg)	Modificare preț vs săptămâna anterioară	
						În viu	Carcasă
"A" - TĂURAȘI	566	426.9	549.6	217.7	1077.9	0.99%	1.45%
"B" - TAURI	283	486.3	521.7	244.0	1039.7	1.96%	2.09%
"C" - BOI	34	680.9	524.4	363.9	981.1	13.56%	7.55%
"D" - VACI	2,418	454.3	380.8	215.0	804.8	-2.34%	-2.26%
"E" - VIȚELE	501	378.3	462.6	186.0	940.9	-4.19%	-3.53%
"Z" - TINERET BOVIN	143	323.4	507.8	161.6	1016.1	1.10%	2.05%
A + B + C + D + E + Z	3,945	440.2	429.7	213.1	887.6	-0.90%	-0.84%
"V" - VIȚEI	167	235.8	487.9	117.3	981.2	-2.73%	-2.13%



**Raport prețuri de piață din România versus prețuri de piață comunitare  
conform Art.14.1 Regulamentul (CE) 1249/2008 modificat de Art.1.1 Regulamentul (UE) 148/2014**

Săptămâna: 36

din: 05/09/16

până în: 11/09/16

CATEGORIA	CLASA	PREȚ MEDIU			PREȚ RO /PREȚ COMUNITAR (%)
		ROMANIA		UE	
		RON / 100 kg	€ / 100 kg	€ / 100 kg	
Z	U2	1026.00	230.52	415.71	-44.55
Z	U3	0.00	0.00	399.41	
Z	R2	1011.00	227.15	366.52	-38.03
Z	R3	0.00	0.00	375.21	*
Z	O2	1017.99	228.72	336.74	-32.08
Z	O3	742.38	166.79	332.22	-49.8
<b>Z</b>		<b>988.53</b>	<b>222.10</b>	<b>360.50</b>	<b>-38.39</b>
A	U2	1260.49	283.20	388.63	-27.13
A	U3	0.00	0.00	377.90	
A	R2	1185.16	266.27	363.35	-26.72
A	R3	1040.00	233.66	364.70	-35.93
A	O2	1115.22	250.56	328.74	**
A	O3	1113.58	250.19	331.41	-24.51
<b>A</b>		<b>1121.01</b>	<b>251.86</b>	<b>362.82</b>	<b>-30.58</b>
B	R3	920.34	206.78	317.18	-34.81
C	U2	0.00	0.00	415.05	
C	U3	0.00	0.00	413.63	
C	U4	0.00	0.00	422.94	
C	R3	0.00	0.00	394.96	
C	R4	0.00	0.00	416.56	
C	O3	1060.04	238.16	366.19	-34.96
C	O4	0.00	0.00	392.78	
<b>C</b>		<b>1060.04</b>	<b>238.16</b>	<b>395.59</b>	<b>-39.80</b>
D	R3	965.70	216.97	334.00	-35.04
D	R4	879.04	197.50	307.54	-35.78
D	O2	840.36	188.81	250.20	**
D	O3	838.83	188.46	270.68	*
D	O4	919.85	206.67	280.74	-26.38
D	P2	778.69	174.95	217.17	-19.44
D	P3	793.64	178.31	251.45	-29.09
<b>D</b>		<b>816.98</b>	<b>183.56</b>	<b>269.32</b>	<b>-31.84</b>
E	U2	0.00	0.00	418.90	
E	U3	1055.65	237.18	414.65	-42.80
E	R2	917.83	206.21	371.49	-44.49
E	R3	1038.00	233.21	378.87	-38.45
E	R4	1038.00	233.21	403.07	-42.14
E	O2	944.69	212.25	305.78	**
E	O3	972.11	218.41	330.29	-33.87
E	O4	1021.55	229.52	378.22	-39.32
<b>E</b>		<b>957.08</b>	<b>215.03</b>	<b>380.91</b>	<b>-43.55</b>
<b>TOATE CATEGORIILE</b>		<b>917.00</b>	<b>206.03</b>	<b>335.06</b>	<b>-38.51</b>

\* PREȚURILE PENTRU Z3, AR3, CR3, DO3 ȘI ER3 SUNT DE REFERINȚĂ ÎN UE

\*\* PREȚURILE PENTRU AO2, DO2 ȘI EO2 SUNT DE REFERINȚĂ ÎN ROMÂNIA



**CARCASE DE CARCASE DE BOVINE CU VÂRSTA DE 8 LUNI SAU MAI MULT LA INTRAREA ÎN ABATOR  
CONFORM ART.14.1 REGULAMENTUL (CE) 1249/2008 MODIFICAT DE ART.1.1 REGULAMENTUL (UE) 148/2014**

Cotații naționale (RON / 100 kg)	SĂPT 36 / 2016	VARIAȚIE		
		1 SĂPT	1 AN	Medie 5 ani (11 - 15)
Tăurași "A"	1,121.01	1.67%	1.70%	-3.67%
Vaci "D"	816.98	-1.61%	-7.01%	-17.49%
Vițele "E"	957.08	-2.36%	-5.05%	-12.02%

Prețuri medii europene (€ / 100 kg)	SĂPT 36 / 2016			VARIAȚIE					
				1 SĂPT			1 AN		
	A	D	E	A	D	E	A	D	E
Uniunea Europeană	362.82	269.32	380.90	0.03%	-0.25%	0.14%	-3.30%	-9.05%	-4.99%
Franța	356.05	303.43	394.79	-0.42%	-0.93%	-0.23%	-6.58%	-14.22%	-7.58%
Germania	362.39	268.38	335.87	0.31%	-0.28%	-0.02%	-3.61%	-5.90%	-3.59%
Italia	388.46	216.28	431.79	-1.10%	-1.21%	-1.42%	-4.31%	-4.06%	-1.68%
Marea Britanie	390.62	284.92	420.33	1.05%	0.83%	1.36%	-10.71%	-9.28%	-10.80%
Olanda	299.16	240.17	234.84	-5.43%	2.15%	1.86%	-12.18%	-8.63%	-8.68%
Polonia	311.51	239.27	287.51	0.39%	1.03%	0.53%	3.47%	0.63%	1.77%
România	251.86	183.56	215.03	1.76%	-1.52%	-2.27%	1.30%	-7.38%	-5.42%
Ungaria	267.63	167.55	172.22	0.71%	2.19%	-12.50%	2.86%	-17.15%	-12.58%



PREȚ MEDIU PONDERAT LA INTRAREA ÎN ABATOR - CARCASE DE TĂURAȘI (A)

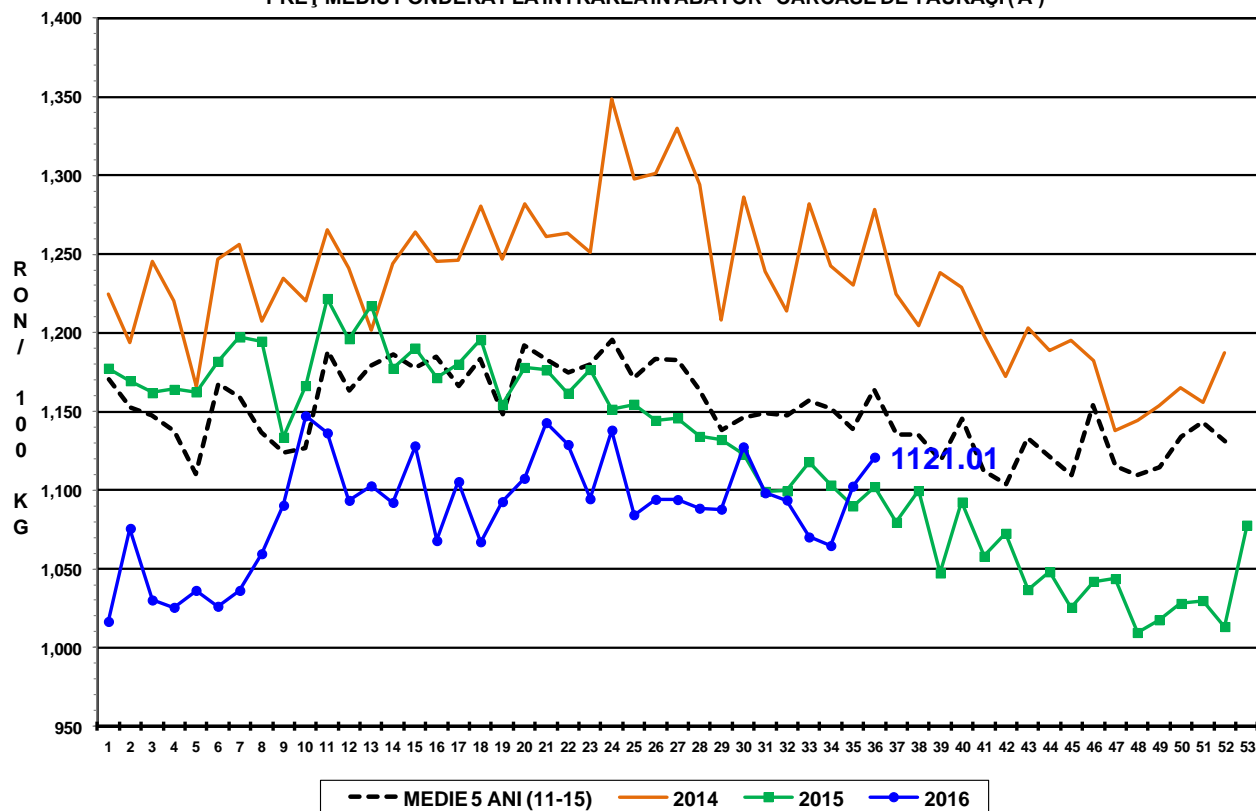

PREȚ MEDIU PONDERAT LA INTRAREA ÎN ABATOR - CARCASE DE VACI (D)

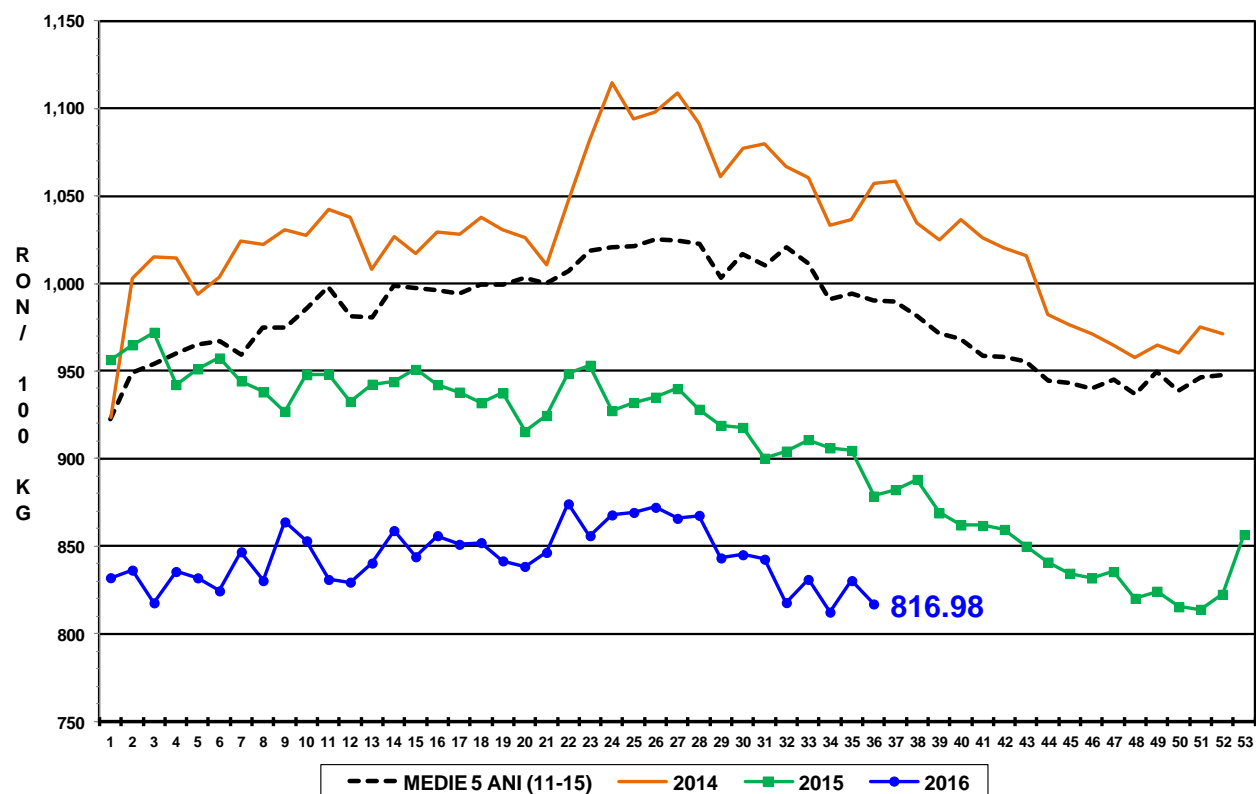

PREȚ MEDIU PONDERAT LA INTRAREA ÎN ABATOR - CARCASE DE VIȚELE (E)

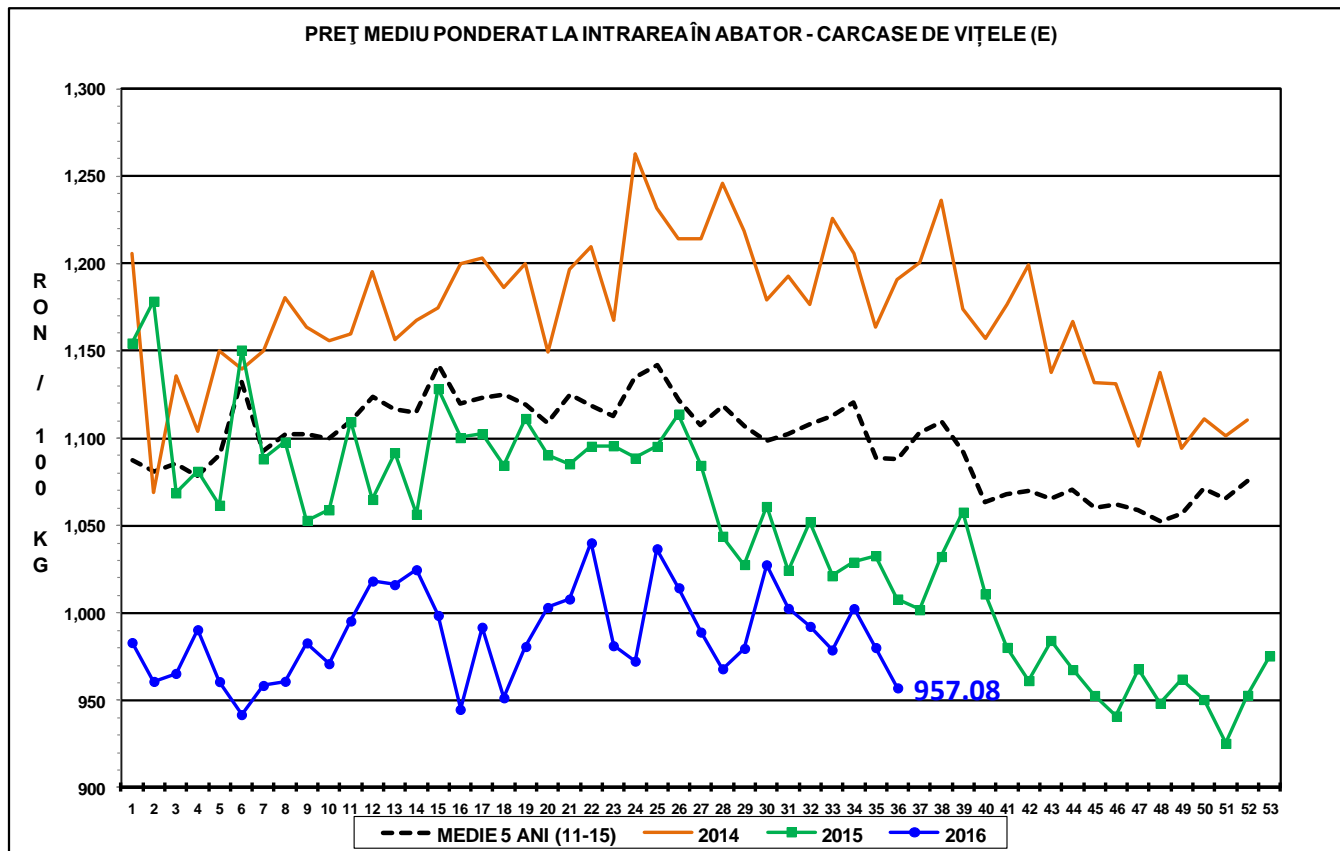



Raport național prețuri de piață carcase de bovine cu vârsta de 8 luni sau mai mult, la intrarea în abator conform grilei UE

Săptămâna: 36

din: 05/09/16

până în 11/09/16

"A"- CARCASE DE MASCULI NECASTRAȚI CU VÂRSTA CUPRINSĂ ÎNȚRE 12 LUNI ȘI MAI PUȚIN DE 24 DE LUNI (TĂURAȘI)								
CONFORMAȚIE	PREȚ MEDIU (RON / 100 kg)					TOTAL		
	GRĂSIMI					NUMĂR CARCASE	GREUTATE MEDIE	PREȚ MEDIU (RON / 100 kg)
	1	2	3	4	5			
E	0.0	0.0	0.0	0.0	0.0	0	0.0	0.0
U	1210.0	1260.5	0.0	0.0	0.0	7	297.1	1252.1
R	1176.2	1185.2	1040.0	0.0	0.0	39	297.2	1175.6
O	1079.6	1115.2	1113.6	1027.1	0.0	271	239.5	1095.6
P	1019.1	1030.5	783.1	0.0	0.0	249	179.2	1018.6
<b>TOTAL</b>	<b>1061.1</b>	<b>1111.4</b>	<b>1095.2</b>	<b>1027.1</b>	<b>0.0</b>	<b>566</b>	<b>217.7</b>	<b>1077.9</b>

"B"- CARCASE DE MASCULI NECASTRAȚI CU VÂRSTA DE 24 DE LUNI ȘI MAI MULT (TAURI)								
CONFORMAȚIE	PREȚ MEDIU (RON / 100 kg)					TOTAL		
	GRĂSIMI					NUMĂR CARCASE	GREUTATE MEDIE	PREȚ MEDIU (RON / 100 kg)
	1	2	3	4	5			
E	0.0	0.0	0.0	0.0	0.0	0	0.0	0.0
U	1174.6	1234.4	1000.0	0.0	0.0	6	387.4	1159.4
R	1100.7	1238.4	920.3	0.0	0.0	24	347.4	1117.8
O	1049.3	1034.3	883.0	940.0	0.0	141	259.5	1017.2
P	1041.0	972.0	0.0	773.0	0.0	112	194.7	1034.8
<b>TOTAL</b>	<b>1053.9</b>	<b>1082.8</b>	<b>895.8</b>	<b>910.4</b>	<b>0.0</b>	<b>283</b>	<b>244.0</b>	<b>1039.7</b>

"C"- CARCASE DE MASCULI CASTRAȚI CU VÂRSTA DE 12 LUNI ȘI MAI MULT (BOI)								
CONFORMAȚIE	PREȚ MEDIU (RON / 100 kg)					TOTAL		
	GRĂSIMI					NUMĂR CARCASE	GREUTATE MEDIE	PREȚ MEDIU (RON / 100 kg)
	1	2	3	4	5			
E	0.0	0.0	0.0	0.0	0.0	0	0.0	0.0
U	0.0	0.0	0.0	0.0	0.0	0	0.0	0.0
R	0.0	0.0	0.0	0.0	0.0	0	0.0	0.0
O	766.7	973.3	1060.0	0.0	0.0	13	372.2	983.9
P	827.1	1025.8	1033.7	0.0	0.0	21	358.8	979.3
<b>TOTAL</b>	<b>813.6</b>	<b>1004.8</b>	<b>1046.3</b>	<b>0.0</b>	<b>0.0</b>	<b>34</b>	<b>363.9</b>	<b>981.1</b>

"D"- CARCASE DE FEMELE CARE AU FĂTAT (VACI)								
CONFORMAȚIE	PREȚ MEDIU (RON / 100 kg)					TOTAL		
	GRĂSIMI					NUMĂR CARCASE	GREUTATE MEDIE	PREȚ MEDIU (RON / 100 kg)
	1	2	3	4	5			
E	0.0	0.0	0.0	0.0	0.0	0	0.0	0.0
U	0.0	0.0	0.0	0.0	930.5	2	432.7	930.5
R	923.0	808.5	965.7	879.0	1062.4	30	346.6	930.2
O	841.6	840.4	838.8	919.8	1082.0	751	259.9	843.2
P	774.1	778.7	793.6	788.8	755.0	1635	191.7	776.3
<b>TOTAL</b>	<b>789.1</b>	<b>806.9</b>	<b>835.5</b>	<b>899.5</b>	<b>1005.3</b>	<b>2418</b>	<b>215.0</b>	<b>804.8</b>

"E"- CARCASE ALE ALTOR BOVINE FEMELE CU VÂRSTA DE 12 LUNI ȘI MAI MULT (VIȚELE)								
CONFORMAȚIE	PREȚ MEDIU (RON / 100 kg)					TOTAL		
	GRĂSIMI					NUMĂR CARCASE	GREUTATE MEDIE	PREȚ MEDIU (RON / 100 kg)
	1	2	3	4	5			
E	0.0	0.0	0.0	0.0	0.0	0	0.0	0.0
U	0.0	0.0	1055.7	0.0	0.0	4	319.3	1055.7
R	1027.4	917.8	1038.0	1038.0	0.0	14	230.6	995.7
O	973.0	944.7	972.1	1021.6	0.0	212	212.5	962.6
P	923.5	877.8	874.2	0.0	0.0	271	160.9	911.2
<b>TOTAL</b>	<b>942.2</b>	<b>920.0</b>	<b>972.7</b>	<b>1026.2</b>	<b>0.0</b>	<b>501</b>	<b>186.0</b>	<b>940.9</b>

"Z"- CARCASE DE BOVINE CU VÂRSTA CUPRINSĂ ÎNȚRE 8 LUNI ȘI MAI PUȚIN DE 12 LUNI (TINERET BOVIN)								
CONFORMAȚIE	PREȚ MEDIU (RON / 100 kg)					TOTAL		
	GRĂSIMI					NUMĂR CARCASE	GREUTATE MEDIE	PREȚ MEDIU (RON / 100 kg)
	1	2	3	4	5			
E	0.0	0.0	0.0	0.0	0.0	0	0.0	0.0
U	0.0	1026.0	0.0	0.0	0.0	1	250.3	1026.0
R	1092.1	1011.0	0.0	0.0	0.0	4	283.0	1068.4
O	1049.4	1018.0	742.4	0.0	0.0	46	179.3	1011.8
P	1021.2	1006.6	726.0	0.0	0.0	92	146.5	1014.2
<b>TOTAL</b>	<b>1032.6</b>	<b>1013.5</b>	<b>738.7</b>	<b>0.0</b>	<b>0.0</b>	<b>143</b>	<b>161.6</b>	<b>1016.1</b>

TOATE CATEGORIILE								
CONFORMAȚIE	PREȚ MEDIU (RON / 100 kg)					TOTAL		
	GRĂSIMI					NUMĂR CARCASE	GREUTATE MEDIE	PREȚ MEDIU (RON / 100 kg)
	1	2	3	4	5			
E	0.0	0.0	0.0	0.0	0.0	0	0.0	0.0
U	1182.4	1231.8	1041.5	0.0	930.5	20	339.9	1134.2
R	1115.4	1123.3	968.8	892.3	1062.4	111	312.5	1067.9
O	957.7	922.9	889.1	941.9	1082.0	1434	247.4	928.3
P	844.1	820.5	823.3	783.6	755.0	2380	186.7	837.2
<b>TOTAL</b>	<b>887.0</b>	<b>887.4</b>	<b>883.9</b>	<b>919.4</b>	<b>1005.3</b>	<b>3945</b>	<b>213.1</b>	<b>887.6</b>