



Prețul de piață al bovinelor la intrarea în abator Săptămâna 35 (29 august – 4 septembrie 2016)

SITUAȚIA CARCASELOR DE BOVINE CLASIFICATE ÎN FUNCȚIE DE PROVENIENȚA BOVINELOR SACRIFICATE ÎN SĂPTĂMÎNA 29 AUGUST - 4 SEPTEMBRIE 2016

PROVENIENȚĂ BOVINE SACRIFICATE	CARCASE CLASIFICATE:						PREȚ FEZABIL CATEGORIILE:						
	BOVINE CU VÂRSTA:				TOTAL		A, B, C, D, E, Z				V		
	DE 8 LUNI SAU MAI MULT (A, B, C, D, E, Z)		MAI MICĂ DE 8 LUNI (V)				TOATE CLASELE		CLASELE CONFORM REGULAMENTULUI (UE) NR. 148 /2014		TOATE CLASELE		
	NUMĂR	%	NUMĂR	%	NUMĂR	%	NUMĂR	%	NUMĂR	%	NUMĂR	%	
CUMPĂRATE	3,319	56.8	136	2.3	3,455	59.2	3,011	51.6	1,003	17.2	115	2.0	
FERME PROPRII ALE ABATOARELOR	876	15.0	54	0.9	930	15.9	847	14.5	229	3.9	52	0.9	
PRESTĂRI SERVICII	PRODUCĂTORI	969	16.6	80	1.4	1,049	18.0	698	12.0	139	2.4	77	1.3
	COMERCIANȚI	364	6.2	41	0.7	405	6.9	363	6.2	86	1.5	39	0.7
TOTAL	5,528	94.7	311	5.3	5,839	100.0	4,919	84.2	1,457	25.0	283	4.8	

3,858 Carcase incluse în rapoartele naționale de prețuri de piață pentru carcasele de bovine cu vârsta de 8 luni sau mai mult
66.1% din total carcase clasificate

1,232 Carcase incluse în raportul național de prețuri de piață pentru Comisia Europeană
21.1% din total carcase clasificate

167 Carcase incluse în rapoartele naționale de prețuri de piață pentru carcasele de bovine cu vârsta mai mică de 8 luni (viței)
2.9% din total carcase clasificate

Factor general de ajustare pentru cheltuielile de transport a prețurilor raportate: 0.12 RON/kg carcasă caldă-2%

N.B. Diferențele dintre valorile de la paginile 2 și 7 pe de o parte și cele de la paginile 3 și 4 pe de altă parte, se explică prin ponderile diferite aplicate pentru calcularea prețurilor medii ponderate.



Prețul bovinelor din toate clasele de conformație și acoperire cu grăsime la intrarea în abator
în săptămâna 29 august - 4 septembrie 2016

Categoria	Număr	Greutate în viu (kg)	Preț în viu (RON / 100 kg)	Greutate carcasă caldă-2% (kg)	Preț carcasă (RON / 100 kg)	Modificare preț vs săptămâna anterioară	
						În viu	Carcasă
"A" - TĂURAȘI	504	428.6	544.2	219.5	1062.5	-0.13%	-1.36%
"B" - TAURI	295	520.4	511.6	261.5	1018.4	5.08%	3.47%
"C" - BOI	26	603.3	461.8	305.4	912.2	-14.85%	-11.33%
"D" - VACI	2,443	451.6	390.0	213.9	823.4	2.04%	1.66%
"E" - VIȚELE	456	384.7	482.8	190.4	975.4	0.96%	0.86%
"Z" - TINERET BOVIN	134	343.8	502.3	173.4	995.7	-1.39%	-2.45%
A + B + C + D + E + Z	3,858	443.2	433.6	214.7	895.1	1.86%	1.28%
"V" - VIȚEI	167	237.0	501.7	118.6	1002.5	1.65%	0.86%



**Raport prețuri de piață din România versus prețuri de piață comunitare
conform Art.14.1 Regulamentul (CE) 1249/2008 modificat de Art.1.1 Regulamentul (UE) 148/2014**

Săptămâna: 35

din: 29/08/16

până în: 04/09/16

CATEGORIA	CLASA	PREȚ MEDIU			PREȚ RO /PREȚ COMUNITAR (%)
		ROMANIA		UE	
		RON / 100 kg	€ / 100 kg	€ / 100 kg	
Z	U2	0.00	0.00	414.77	
Z	U3	1007.00	226.04	389.84	-42.02
Z	R2	1007.00	226.04	368.91	-38.73
Z	R3	912.00	204.72	370.07	-44.68 *
Z	O2	1035.84	232.52	337.39	-31.08
Z	O3	899.37	201.88	330.55	-38.93
Z		1017.33	228.36	358.67	-36.33
A	U2	1270.87	285.27	389.40	-26.74
A	U3	0.00	0.00	378.42	
A	R2	1144.60	256.93	362.57	-29.14
A	R3	1129.29	253.49	364.35	-30.43 *
A	O2	1101.04	247.15	327.31	-24.49 **
A	O3	1033.12	231.91	331.25	-29.99
A		1102.57	247.49	362.69	-31.76
B	R3	1081.75	242.82	323.95	-25.04
C	U2	0.00	0.00	410.89	
C	U3	903.00	202.70	411.77	-50.77
C	U4	0.00	0.00	415.64	
C	R3	0.00	0.00	393.02	
C	R4	0.00	0.00	411.67	
C	O3	927.94	208.30	363.91	-42.76
C	O4	0.00	0.00	388.95	
C		927.47	208.19	392.25	-46.92
D	R3	921.26	206.80	335.22	-38.31
D	R4	879.79	197.49	306.89	-35.65
D	O2	849.79	190.75	250.74	-23.93 **
D	O3	865.64	194.31	271.37	-28.40 *
D	O4	1022.41	229.50	280.49	-18.18
D	P2	780.85	175.28	217.45	-19.39
D	P3	818.98	183.84	253.56	-27.50
D		830.31	186.38	270.01	-30.97
E	U2	0.00	0.00	427.26	
E	U3	0.00	0.00	414.06	
E	R2	1003.01	225.15	372.52	-39.56
E	R3	1074.72	241.24	378.06	-36.19 *
E	R4	965.17	216.65	401.28	-46.01
E	O2	975.21	218.91	304.51	-28.11 **
E	O3	974.86	218.83	326.95	-33.07
E	O4	1012.00	227.17	376.15	-39.61
E		980.17	220.02	380.37	-42.16
TOATE CATEGORIILE		931.59	209.11	334.98	-37.58

* PREȚURILE PENTRU Z3, AR3, CR3, DO3 ȘI ER3 SUNT DE REFERINȚĂ ÎN UE

** PREȚURILE PENTRU AO2, DO2 ȘI EO2 SUNT DE REFERINȚĂ ÎN ROMÂNIA



**CARCASE DE CARCASE DE BOVINE CU VÂRSTA DE 8 LUNI SAU MAI MULT LA INTRAREA ÎN ABATOR
CONFORM ART.14.1 REGULAMENTUL (CE) 1249/2008 MODIFICAT DE ART.1.1 REGULAMENTUL (UE) 148/2014**

Cotații naționale (RON / 100 kg)	SĂPT 35 / 2016	VARIAȚIE		
		1 SĂPT	1 AN	Medie 5 ani (11 - 15)
Tăurași "A"	1,102.57	3.54%	1.15%	-3.20%
Vaci "D"	830.31	2.21%	-8.22%	-16.50%
Vițele "E"	980.17	-2.22%	-5.09%	-9.97%

Prețuri medii europene (€ / 100 kg)	SĂPT 35 / 2016			VARIAȚIE					
				1 SĂPT			1 AN		
	A	D	E	A	D	E	A	D	E
Uniunea Europeană	362.69	270.01	380.37	0.28%	-0.28%	0.32%	-3.18%	-9.48%	-5.32%
Franța	357.54	306.28	395.71	-0.47%	-0.71%	0.02%	-6.64%	-14.25%	-7.36%
Germania	361.26	269.14	335.94	0.72%	-1.08%	0.54%	-3.60%	-7.48%	-3.99%
Italia	392.78	218.93	438.03	0.95%	-0.77%	-0.78%	-2.08%	-2.45%	-0.36%
Marea Britanie	386.58	282.56	414.71	1.96%	0.91%	1.83%	-12.09%	-9.66%	-12.01%
Olanda	316.35	235.11	230.56	8.59%	0.88%	5.75%	-5.70%	-11.87%	-12.99%
Polonia	310.30	236.83	285.98	-0.68%	-0.62%	0.22%	1.90%	-0.93%	0.36%
România	247.50	186.38	220.02	3.63%	2.29%	-2.15%	0.70%	-8.63%	-5.51%
Ungaria	265.74	163.96	196.82	-0.25%	-7.44%	27.05%	3.03%	-14.09%	6.61%

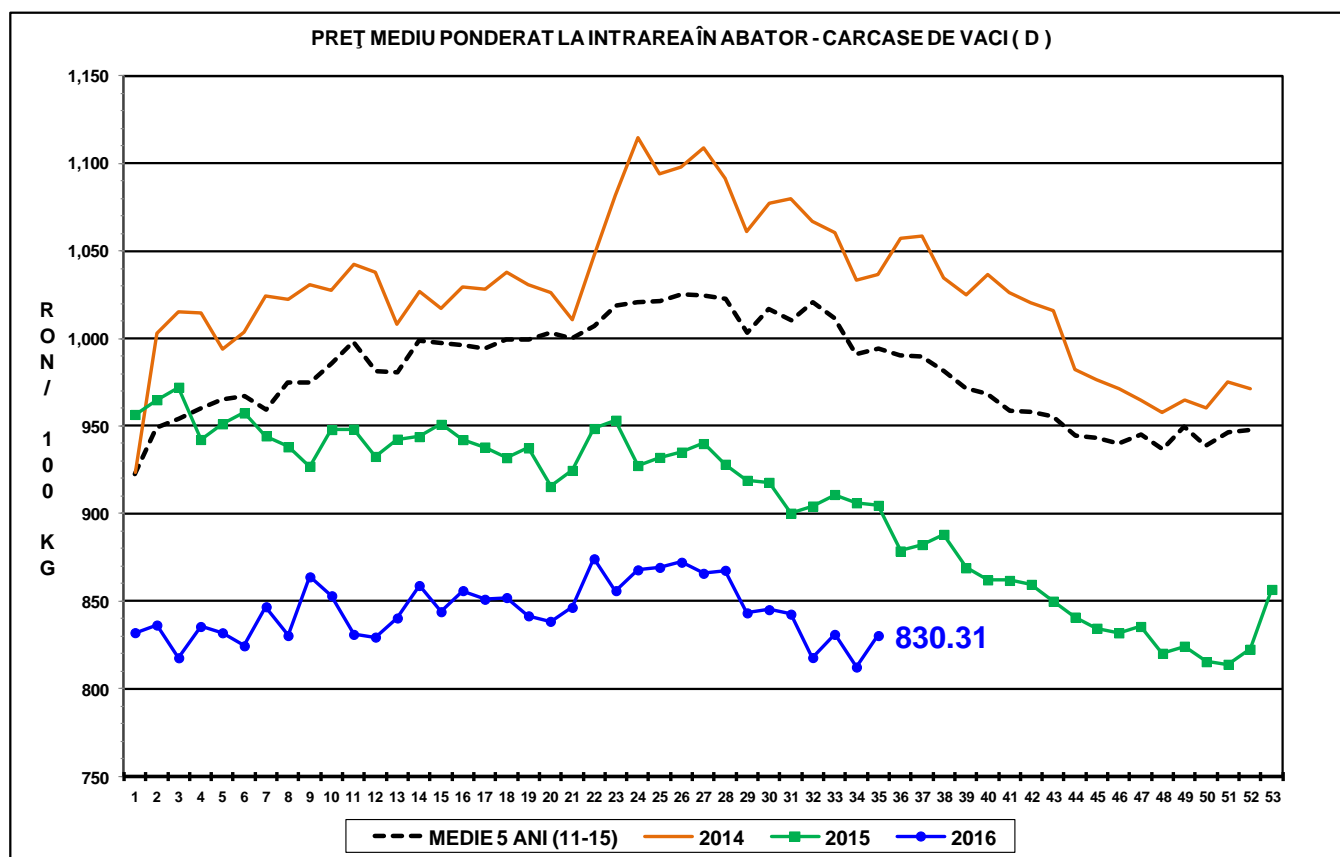
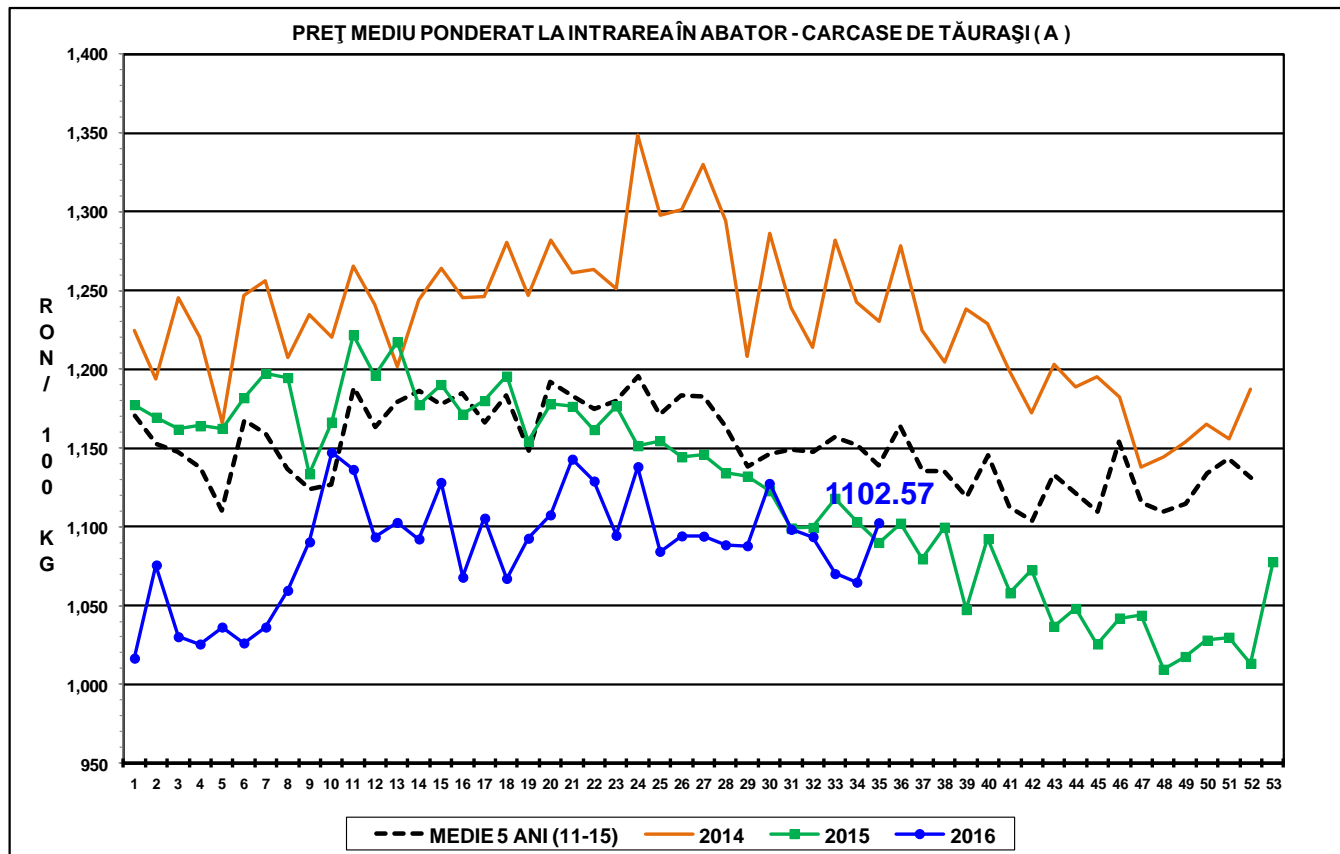

PREȚ MEDIU PONDERAT LA INTRAREA ÎN ABATOR - CARCASE DE VIȚELE (E)

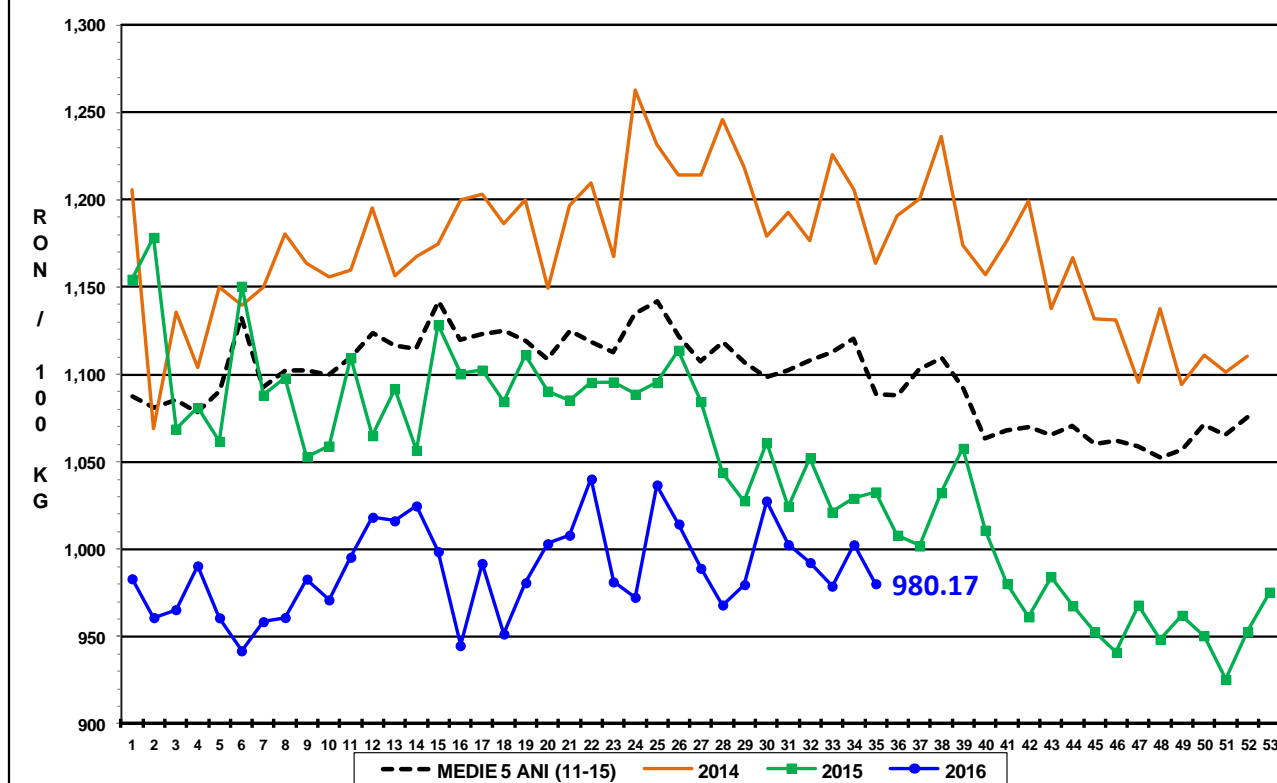



Report național prețuri de piață carcase de bovine cu vârsta de 8 luni sau mai mult, la intrarea în abator conform grilei UE

Săptămâna: 35

din: 29/08/16

până în 04/09/16

"A"- CARCASE DE MASculi NECASTRATI CU VÂRSTA CUPRINSĂ ÎNTE 12 LUNI ȘI MAI PUȚIN DE 24 DE LUNI (TĂURĂȘI)								
CONFORMAȚIE	PREȚ MEDIU (RON / 100 kg)					NUMĂR CARCASE	TOTAL	
	GRĂSIME						GREUTATE MEDIE	PREȚ MEDIU (RON / 100 kg)
	1	2	3	4	5			
E	0.0	0.0	0.0	0.0	0.0	0	0.0	0.0
U	0.0	1270.9	0.0	0.0	0.0	7	277.7	1270.9
R	1046.1	1144.6	1129.3	0.0	0.0	29	301.0	1108.1
O	1055.8	1101.0	1033.1	0.0	0.0	228	245.1	1067.4
P	1052.1	965.8	862.0	0.0	0.0	240	183.7	1038.1
TOTAL	1053.5	1085.2	1061.4	0.0	0.0	504	219.5	1062.5

"B"- CARCASE DE MASculi NECASTRATI CU VÂRSTA DE 24 DE LUNI ȘI MAI MULT (TAURI)								
CONFORMAȚIE	PREȚ MEDIU (RON / 100 kg)					NUMĂR CARCASE	TOTAL	
	GRĂSIME						GREUTATE MEDIE	PREȚ MEDIU (RON / 100 kg)
	1	2	3	4	5			
E	0.0	0.0	0.0	0.0	0.0	0	0.0	0.0
U	0.0	1109.0	0.0	0.0	0.0	1	344.9	1109.0
R	1047.0	1017.4	1081.7	695.0	0.0	29	355.8	1037.4
O	1059.1	1063.0	961.9	0.0	0.0	151	283.8	1046.9
P	960.7	947.8	726.0	0.0	0.0	114	207.1	957.1
TOTAL	1019.8	1038.3	980.3	695.0	0.0	295	261.5	1018.4

"C"- CARCASE DE MASculi CASTRAȚI CU VÂRSTA DE 12 LUNI ȘI MAI MULT (BOI)								
CONFORMAȚIE	PREȚ MEDIU (RON / 100 kg)					NUMĂR CARCASE	TOTAL	
	GRĂSIME						GREUTATE MEDIE	PREȚ MEDIU (RON / 100 kg)
	1	2	3	4	5			
E	0.0	0.0	0.0	0.0	0.0	0	0.0	0.0
U	0.0	0.0	903.0	0.0	0.0	1	497.8	903.0
R	0.0	0.0	0.0	0.0	0.0	0	0.0	0.0
O	971.5	920.3	927.9	0.0	0.0	16	333.1	926.1
P	807.1	1011.0	1060.0	0.0	0.0	9	234.7	879.4
TOTAL	849.0	926.9	948.6	0.0	0.0	26	305.4	912.2

"D"- CARCASE DE FEMELE CARE AU FĂTAT (VACI)								
CONFORMAȚIE	PREȚ MEDIU (RON / 100 kg)					NUMĂR CARCASE	TOTAL	
	GRĂSIME						GREUTATE MEDIE	PREȚ MEDIU (RON / 100 kg)
	1	2	3	4	5			
E	0.0	0.0	0.0	0.0	0.0	0	0.0	0.0
U	0.0	0.0	0.0	0.0	0.0	0	0.0	0.0
R	771.0	907.1	921.3	879.8	792.0	42	322.1	904.5
O	853.9	849.8	865.6	1022.4	803.0	772	255.8	862.1
P	798.6	780.9	819.0	862.0	0.0	1629	191.2	795.4
TOTAL	811.0	814.9	859.6	989.4	797.3	2443	213.9	823.4

"E"- CARCASE ALE ALTOR BOVINE FEMELE CU VÂRSTA DE 12 LUNI ȘI MAI MULT (VITELE)								
CONFORMAȚIE	PREȚ MEDIU (RON / 100 kg)					NUMĂR CARCASE	TOTAL	
	GRĂSIME						GREUTATE MEDIE	PREȚ MEDIU (RON / 100 kg)
	1	2	3	4	5			
E	0.0	0.0	0.0	0.0	0.0	0	0.0	0.0
U	0.0	0.0	0.0	1032.0	0.0	1	382.2	1032.0
R	1012.0	1003.0	1074.7	965.2	0.0	19	310.3	1038.3
O	926.5	975.2	974.9	1012.0	0.0	181	208.5	954.2
P	1002.1	959.9	929.6	0.0	0.0	255	167.9	984.9
TOTAL	973.6	969.7	993.0	995.0	0.0	456	190.4	975.4

"Z"- CARCASE DE BOVINE CU VÂRSTA CUPRINSĂ ÎNTE 8 LUNI ȘI MAI PUȚIN DE 12 LUNI (TINERET BOVIN)								
CONFORMAȚIE	PREȚ MEDIU (RON / 100 kg)					NUMĂR CARCASE	TOTAL	
	GRĂSIME						GREUTATE MEDIE	PREȚ MEDIU (RON / 100 kg)
	1	2	3	4	5			
E	0.0	0.0	0.0	0.0	0.0	0	0.0	0.0
U	0.0	0.0	1007.0	0.0	0.0	1	274.4	1007.0
R	959.0	1007.0	912.0	0.0	0.0	4	262.5	964.4
O	1056.6	1035.8	899.4	0.0	710.0	43	196.2	1004.0
P	998.2	954.3	1112.0	0.0	0.0	86	156.7	992.8
TOTAL	1014.0	995.7	925.6	0.0	710.0	134	173.4	995.7

TOATE CATEGORIILE								
CONFORMAȚIE	PREȚ MEDIU (RON / 100 kg)					NUMĂR CARCASE	TOTAL	
	GRĂSIME						GREUTATE MEDIE	PREȚ MEDIU (RON / 100 kg)
	1	2	3	4	5			
E	0.0	0.0	0.0	0.0	0.0	0	0.0	0.0
U	0.0	1246.5	940.0	1032.0	0.0	11	313.0	1153.9
R	1037.0	1013.4	1009.4	878.3	792.0	123	321.3	1005.7
O	953.1	927.7	896.0	1021.9	753.3	1391	250.0	932.3
P	865.1	824.6	834.4	862.0	0.0	2333	187.6	853.6
TOTAL	896.0	888.0	899.1	981.3	766.2	3858	214.7	895.1