



Prețul de piață al bovinelor cu vârsta de 8 luni sau mai mult la intrarea în abator Octombrie 2014

**Prescurtări folosite: LLL / LLL anterioară = variație lunară.
Variațiile lunare sau anuale sunt exprimate în %.**

SITUAȚIA CARCASELOR DE BOVINE CLASIFICATE
ÎN FUNCȚIE DE PROVENIENȚA BOVINELOR SACRIFICATE
ÎN OCTOMBRIE 2014

PROVENIENȚĂ BOVINE SACRIFICATE	CARCASE CLASIFICATE:						PREȚ FEZABIL CATEGORIILE: A, B, C, D, E, Z					
	BOVINE CU VÂRSTA:				TOTAL		TOATE CLASELE				CLASELE CONFORM REGULAMENTULUI (UE) NR. 148 /2014	
	DE 8 LUNI SAU MAI MULT (A, B, C, D, E, Z)		MAI MICĂ DE 8 LUNI (V)									
	NUMĂR	%	NUMĂR	%	NUMĂR	%	NUMĂR	%	NUMĂR	%		
CUMPĂRATE	8,910	61.3	337	2.3	9,247	63.6	8,411	57.9	2,695	18.5		
FERME PROPRII ALE ABATOARELOR	548	3.8	5	0.0	553	3.8	548	3.8	260	1.8		
PRESTĂRI SERVICII	PRODUCĂTORI	2,934	20.2	225	1.5	3,159	21.7	2,895	19.9	799	5.5	
	COMERCIANȚI	1,350	9.3	224	1.5	1,574	10.8	1,338	9.2	383	2.6	
TOTAL	13,742	94.6	791	5.4	14,533	100.0	13,192	90.8	4,137	28.5		

8,959 Carcase incluse în rapoartele naționale de prețuri de piață

2,955 Carcase incluse în raportul național de prețuri de piață pentru Comisia Europeană

CARCASE DE BOVINE LA INTRAREA ÎN ABATOR CONFORM REGULAMENTULUI (UE) NR. 148 /2014

Cotații naționale (RON / 100 kg)	OCT	OCT /SEP	OCT 2014 /OCT 2013	OCT / Medie 5 ani
Tineret bovin "Z"	1170.32	-4.14%	-	-
Tăurași "A"	1196.94	-3.16%	2.41%	11.81%
Vaci "D"	1017.04	-2.51%	-0.22%	11.73%
Vițele "E"	1168.16	-2.45%	5.08%	12.33%



**Raport prețuri de piață din România versus prețuri de piață comunitare
conform punctului 1, articolul 1, Regulamentul (UE) 148/2014**

luna: octombrie-14

CATEGORIA	CLASA	PREȚ MEDIU			PREȚ RO /PREȚ COMUNITAR (%)
		ROMANIA		UE	
		RON / 100 kg	€/ 100 kg	€/ 100 kg	
Z	U2	0.00	0.00	410.32	
Z	U3	0.00	0.00	385.71	
Z	R2	1167.43	264.88	374.10	-29.2
Z	R3	1403.98	317.62	370.18	-14.2 *
Z	O2	1162.63	263.37	347.45	-24.2
Z	O3	1374.78	311.00	344.52	-9.73
Z		1170.32	265.11	373.92	-29.1
A	U2	1218.00	275.91	389.34	-29.13
A	U3	1218.00	275.91	378.88	-27.18
A	R2	1192.94	270.24	358.95	-24.71
A	R3	1235.99	279.84	360.24	-22.32 *
A	O2	1192.36	270.10	319.89	-15.56 **
A	O3	1225.02	277.50	326.21	-14.93
A		1196.94	271.14	360.12	-24.71
B	R3	1165.57	264.03	301.74	-12.50
C	U2	1137.00	257.55	415.02	-37.94
C	U3	0.00	0.00	424.94	
C	U4	0.00	0.00	444.49	
C	R3	1216.54	275.17	398.95	-31.03 *
C	R4	0.00	0.00	429.56	
C	O3	1135.24	257.14	366.95	-29.93
C	O4	1040.20	235.75	404.68	-41.74
C		1129.48	255.84	403.32	-36.57
D	R3	1015.10	229.94	347.48	-33.83
D	R4	1012.34	229.29	309.90	-26.01
D	O2	1033.18	234.05	251.29	-6.86 **
D	O3	1037.48	235.02	273.48	-14.06 *
D	O4	1027.07	232.66	280.62	-17.09
D	P2	992.87	224.92	215.94	4.16
D	P3	1027.23	232.69	257.39	-9.60
D		1017.04	230.39	274.66	-16.12
E	U2	0.00	0.00	447.09	
E	U3	0.00	0.00	430.55	
E	R2	1224.24	277.44	375.40	-26.09
E	R3	1190.71	269.71	385.64	-30.06 *
E	R4	1467.00	332.68	411.43	-19.14
E	O2	1154.70	261.57	304.60	-14.13 **
E	O3	1194.76	270.65	325.30	-16.80
E	O4	1244.71	281.83	385.33	-26.86
E		1168.16	264.62	388.84	-31.95

* PREȚURILE PENTRU ZR3, AR3, CR3, DO3 ȘI ER3 SUNT DE REFERINȚĂ ÎN UE

** PREȚURILE PENTRU AO2, DO2 ȘI EO2 SUNT DE REFERINȚĂ ÎN ROMÂNIA

PREȚ MEDIU PONDERAT LA INTRAREA ÎN ABATOR - CARCASE DE TINERET BOVIN (Z)

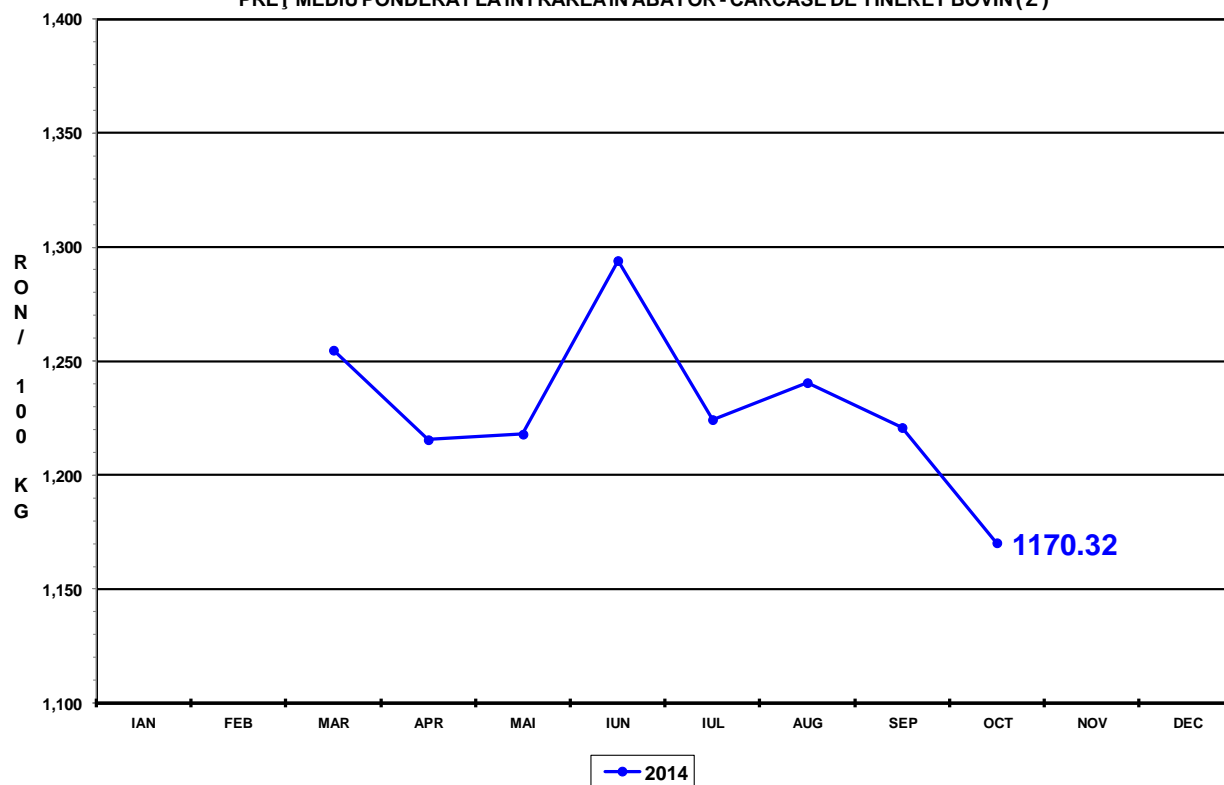

PREȚ MEDIU PONDERAT LA INTRAREA ÎN ABATOR - CARCASE DE TĂURAȘI (A)

