



Prețul de piață al bovinelor la intrarea în abator Săptămâna 33 (15 – 21 august 2016)

SITUAȚIA CARCASELOR DE BOVINE CLASIFICATE ÎN FUNCȚIE DE PROVENIENȚA BOVINELOR SACRIFICATE ÎN SĂPTĂMÂNA 15 - 21 AUGUST 2016

PROVENIENȚĂ BOVINE SACRIFICATE	CARCASE CLASIFICATE:						PREȚ FEZABIL CATEGORIILE:						
	BOVINE CU VÂRSTA:				TOTAL		A, B, C, D, E, Z				V		
	DE 8 LUNI SAU MAI MULT (A, B, C, D, E, Z)		MAI MICĂ DE 8 LUNI (V)				TOATE CLASELE		CLASELE CONFORM REGULAMENTULUI (UE) NR. 148 /2014		TOATE CLASELE		
	NUMĂR	%	NUMĂR	%	NUMĂR	%	NUMĂR	%	NUMĂR	%	NUMĂR	%	
CUMPĂRATE	3,475	58.8	154	2.6	3,629	61.4	3,148	53.3	1,072	18.1	123	2.1	
FERME PROPRII ALE ABATOARELOR	832	14.1	39	0.7	871	14.7	803	13.6	324	5.5	38	0.6	
PRESTĂRI SERVICII	PRODUCĂTORI	1,044	17.7	42	0.7	1,086	18.4	696	11.8	97	1.6	37	0.6
	COMERCIANȚI	287	4.9	35	0.6	322	5.5	287	4.9	86	1.5	30	0.5
TOTAL	5,638	95.4	270	4.6	5,908	100.0	4,934	83.5	1,579	26.7	228	3.9	

3,951 Carcase incluse în rapoartele naționale de prețuri de piață pentru carcasele de bovine cu vârsta de 8 luni sau mai mult
66.9% din total carcase clasificate

1,396 Carcase incluse în raportul național de prețuri de piață pentru Comisia Europeană
23.6% din total carcase clasificate

161 Carcase incluse în rapoartele naționale de prețuri de piață pentru carcasele de bovine cu vârsta mai mică de 8 luni (viței)
2.7% din total carcase clasificate

Factor general de ajustare pentru cheltuielile de transport a prețurilor raportate: 0.12 RON/kg carcasă caldă-2%

N.B. Diferențele dintre valorile de la paginile 2 și 7 pe de o parte și cele de la paginile 3 și 4 pe de altă parte, se explică prin ponderile diferite aplicate pentru calcularea prețurilor medii ponderate.



Prețul bovinelor din toate clasele de conformație și acoperire cu grăsime la intrarea în abator
în săptămâna 15 - 21 august 2016

Categoria	Număr	Greutate în viu (kg)	Preț în viu (RON / 100 kg)	Greutate carcasă caldă-2% (kg)	Preț carcasă (RON / 100 kg)	Modificare preț vs săptămâna anterioară	
						În viu	Carcasă
"A" - TĂURAȘI	543	420.4	544.7	213.7	1071.5	-0.82%	-0.30%
"B" - TAURI	202	520.0	514.1	259.3	1031.0	2.14%	2.70%
"C" - BOI	23	689.0	370.0	329.7	773.3	-8.09%	-6.78%
"D" - VACI	2,554	477.5	391.3	226.1	826.5	1.21%	0.89%
"E" - VIȚELE	496	401.1	476.0	198.4	962.5	-0.91%	-0.59%
"Z" - TINERET BOVIN	133	324.0	498.1	160.0	1008.5	-2.85%	-1.73%
A + B + C + D + E + Z	3,951	458.3	429.4	221.0	890.6	1.15%	0.99%
"V" - VIȚEI	161	232.3	488.4	115.2	984.8	-2.64%	-2.40%



**Raport prețuri de piață din România versus prețuri de piață comunitare
conform Art.14.1 Regulamentul (CE) 1249/2008 modificat de Art.1.1 Regulamentul (UE) 148/2014**

Săptămâna: 33

din: 15/08/16

până în: 21/08/16

CATEGORIA	CLASA	PREȚ MEDIU			PREȚ RO /PREȚ COMUNITAR (%)
		ROMANIA		UE	
		RON / 100 kg	€ / 100 kg	€ / 100 kg	
Z	U2	0.00	0.00	416.04	
Z	U3	0.00	0.00	392.97	
Z	R2	1153.00	258.25	383.36	-32.64
Z	R3	1028.00	230.26	362.56	-36.49*
Z	O2	1044.36	233.92	331.14	-29.36
Z	O3	726.00	162.61	329.78	-50.69
Z		1014.91	227.32	357.10	-36.34
A	U2	0.00	0.00	383.62	
A	U3	0.00	0.00	375.40	
A	R2	1076.95	241.22	360.31	-33.05
A	R3	1195.43	267.76	360.99	-25.83*
A	O2	1074.52	240.68	327.03	-26.40**
A	O3	971.98	217.71	330.15	-34.06
A		1070.26	239.73	359.74	-33.36
B	R3	1109.00	248.40	313.47	-20.76
C	U2	0.00	0.00	404.25	
C	U3	0.00	0.00	404.17	
C	U4	0.00	0.00	405.78	
C	R3	0.00	0.00	388.52	
C	R4	0.00	0.00	401.22	
C	O3	1059.00	237.20	361.71	-34.42
C	O4	771.00	172.69	379.79	-54.53
C		1020.77	228.64	385.74	-40.73
D	R3	841.33	188.44	334.64	-43.69
D	R4	842.40	188.68	306.80	-38.50
D	O2	880.17	197.14	250.00	-21.14**
D	O3	806.65	180.68	271.74	-33.51*
D	O4	865.84	193.93	277.14	-30.02
D	P2	799.53	179.08	218.25	-17.95
D	P3	825.00	184.79	255.15	-27.58
D		830.98	186.12	270.06	-31.08
E	U2	1006.19	225.37	424.09	-46.86
E	U3	0.00	0.00	410.88	
E	R2	1060.88	237.62	367.05	-35.26
E	R3	1039.44	232.82	378.09	-38.42*
E	R4	1034.67	231.75	391.64	-40.83
E	O2	983.31	220.25	302.49	-27.19**
E	O3	923.56	206.86	326.27	-36.60
E	O4	1113.18	249.33	369.87	-32.59
E		978.79	219.24	377.05	-41.85
TOATE CATEGORIILE		932.12	208.78	332.52	-37.21

* PREȚURILE PENTRU Z3, AR3, CR3, DO3 ȘI ER3 SUNT DE REFERINȚĂ ÎN UE

** PREȚURILE PENTRU AO2, DO2 ȘI EO2 SUNT DE REFERINȚĂ ÎN ROMÂNIA



**CARCASE DE CARCASE DE BOVINE CU VÂRSTA DE 8 LUNI SAU MAI MULT LA INTRAREA ÎN ABATOR
CONFORM ART.14.1 REGULAMENTUL (CE) 1249/2008 MODIFICAT DE ART.1.1 REGULAMENTUL (UE) 148/2014**

Cotații naționale (RON / 100 kg)	SĂPT 33 / 2016	VARIAȚIE		
		1 SĂPT	1 AN	Medie 5 ani (11 - 15)
Tăurași "A"	1,070.26	-2.15%	-4.28%	-7.48%
Vaci "D"	830.98	1.62%	-8.77%	-17.85%
Vițele "E"	978.79	-1.36%	-4.16%	-12.01%

Prețuri medii europene (€ / 100 kg)	SĂPT 33 / 2016			VARIAȚIE					
				1 SĂPT			1 AN		
	A	D	E	A	D	E	A	D	E
Uniunea Europeană	359.74	270.06	377.05	0.01%	-0.04%	0.11%	-4.16%	-9.94%	-7.12%
Franța	359.92	311.40	399.24	-0.24%	-0.28%	0.50%	-6.70%	-13.05%	-7.17%
Germania	356.77	268.90	332.08	0.22%	0.05%	0.29%	-4.52%	-8.91%	-5.36%
Italia	386.53	217.43	433.05	0.00%	0.00%	0.00%	-3.42%	-0.17%	-1.87%
Marea Britanie	374.61	275.58	400.64	-0.49%	-0.58%	-0.24%	-16.41%	-13.71%	-16.75%
Olanda	317.06	231.27	208.15	2.09%	1.08%	1.19%	-5.67%	-13.96%	-14.13%
Polonia	311.80	238.38	288.45	0.06%	-0.59%	0.59%	1.29%	-1.02%	0.23%
România	239.72	186.13	219.23	-2.26%	1.50%	-1.47%	-5.32%	-9.76%	-5.20%
Ungaria	265.68	177.75	207.28	0.22%	-0.53%	28.67%	0.18%	-10.74%	0.03%



PREȚ MEDIU PONDERAT LA INTRAREA ÎN ABATOR - CARCASE DE TĂURAȘI (A)

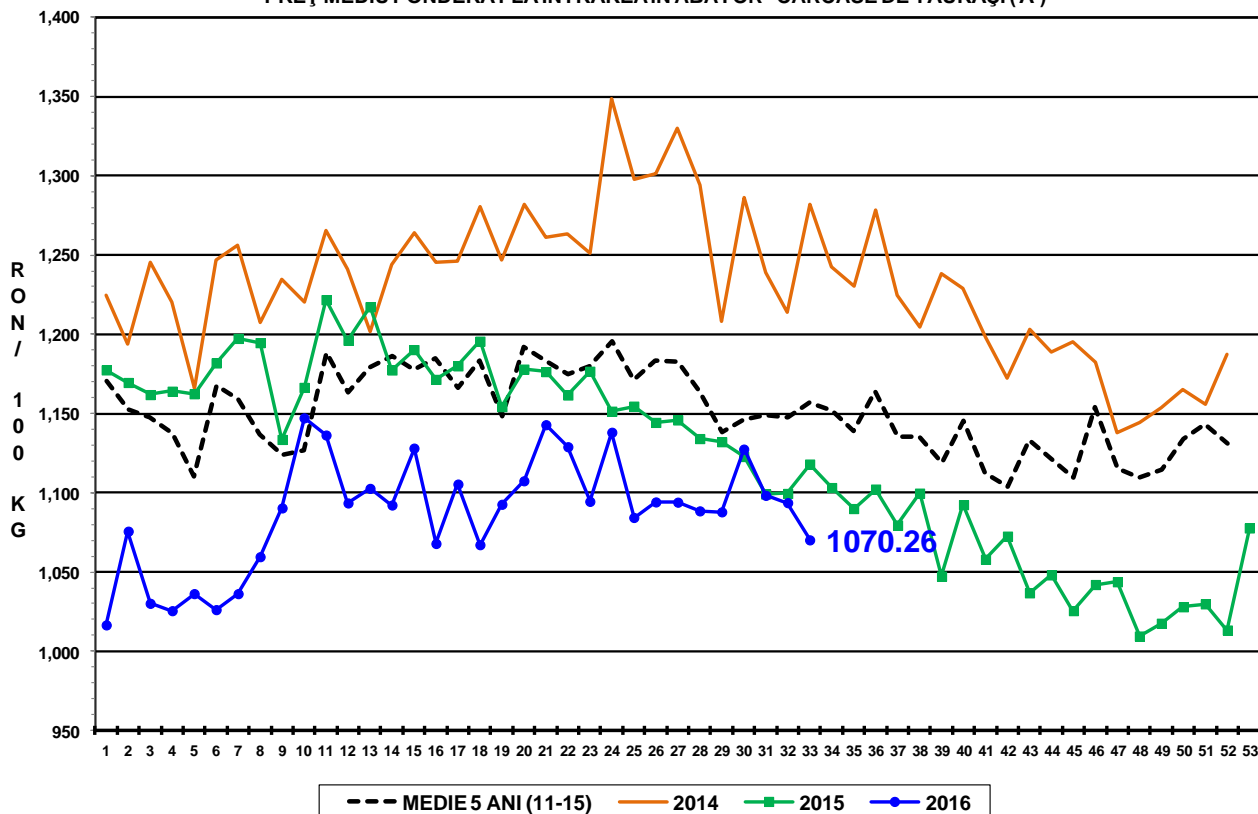

PREȚ MEDIU PONDERAT LA INTRAREA ÎN ABATOR - CARCASE DE VACI (D)

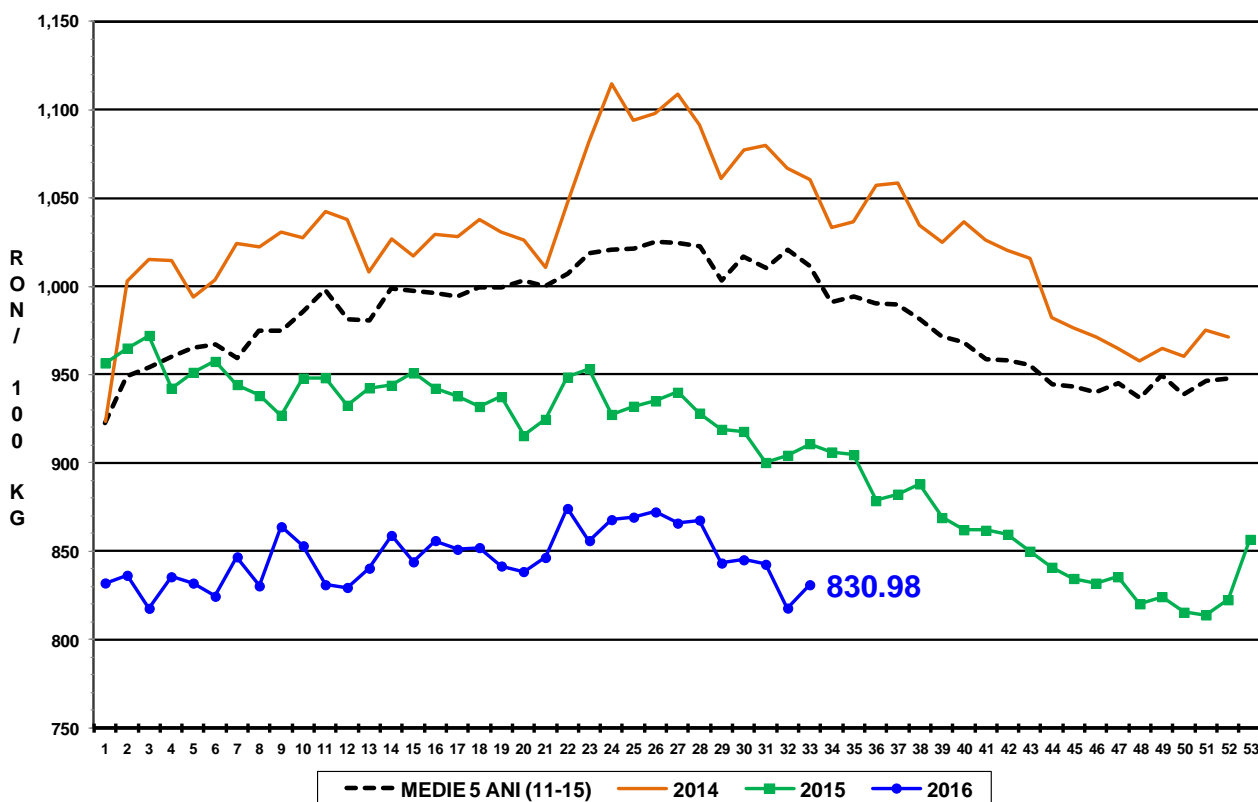

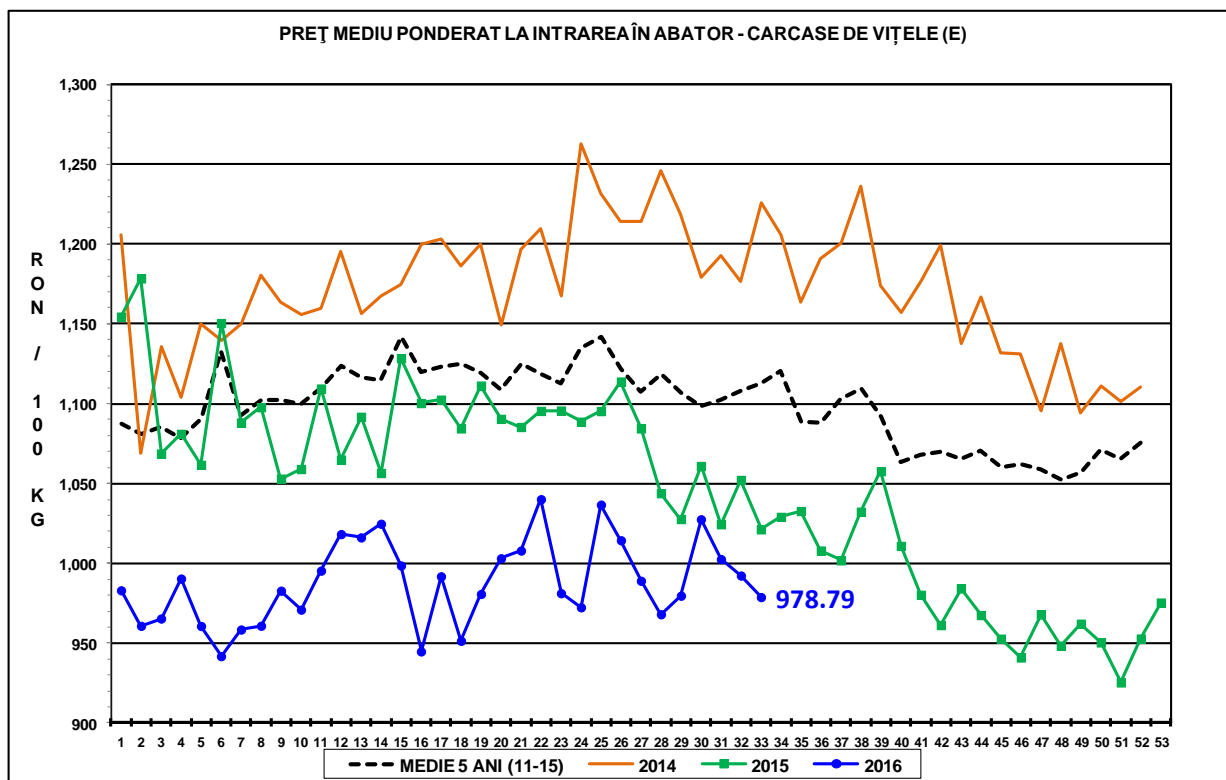



Raport național prețuri de piață carcase de bovine cu vârsta de 8 luni sau mai mult, la intrarea în abator conform grilei UE

Săptămâna: 33

din: 15/08/16

până în 21/08/16

"A"- CARCASE DE MASCULI NECASTRAȚI CU VÂRSTA CUPRINSĂ ÎNTRE 12 LUNI ȘI MAI PUȚIN DE 24 DE LUNI (TĂURAȘI)								
CONFORMAȚIE	PREȚ MEDIU (RON / 100 kg)					NUMĂR CARCASE	TOTAL	
	GRĂSIMI						GREUTATE MEDIE	PREȚ MEDIU (RON / 100 kg)
	1	2	3	4	5			
E	0.0	0.0	0.0	0.0	0.0	0	0.0	0.0
U	0.0	0.0	0.0	0.0	0.0	0	0.0	0.0
R	1098.8	1077.0	1195.4	0.0	0.0	38	296.0	1104.9
O	1052.5	1074.5	972.0	0.0	0.0	225	238.1	1054.8
P	1081.8	1093.5	953.6	0.0	0.0	280	183.0	1081.6
TOTAL	1071.7	1078.6	1032.5	0.0	0.0	543	213.7	1071.5

"B"- CARCASE DE MASCULI NECASTRAȚI CU VÂRSTA DE 24 DE LUNI ȘI MAI MULT (TAURI)								
CONFORMAȚIE	PREȚ MEDIU (RON / 100 kg)					NUMĂR CARCASE	TOTAL	
	GRĂSIMI						GREUTATE MEDIE	PREȚ MEDIU (RON / 100 kg)
	1	2	3	4	5			
E	0.0	0.0	0.0	0.0	0.0	0	0.0	0.0
U	1002.0	1067.0	0.0	0.0	0.0	3	446.2	1044.2
R	1209.5	1125.8	1109.0	0.0	0.0	10	352.7	1157.6
O	1034.3	1085.5	863.0	0.0	0.0	120	276.2	1020.9
P	1036.7	992.3	829.9	0.0	0.0	69	208.2	1022.0
TOTAL	1044.8	1075.2	883.9	0.0	0.0	202	259.3	1031.0

"C"- CARCASE DE MASCULI CASTRAȚI CU VÂRSTA DE 12 LUNI ȘI MAI MULT (BOI)								
CONFORMAȚIE	PREȚ MEDIU (RON / 100 kg)					NUMĂR CARCASE	TOTAL	
	GRĂSIMI						GREUTATE MEDIE	PREȚ MEDIU (RON / 100 kg)
	1	2	3	4	5			
E	0.0	0.0	0.0	0.0	0.0	0	0.0	0.0
U	0.0	0.0	0.0	0.0	0.0	0	0.0	0.0
R	0.0	0.0	0.0	0.0	0.0	0	0.0	0.0
O	661.5	787.4	1059.0	771.0	0.0	15	359.1	742.9
P	869.3	840.1	772.0	0.0	0.0	8	274.6	847.9
TOTAL	728.3	799.7	935.4	771.0	0.0	23	329.7	773.3

"D"- CARCASE DE FEMELE CARE AU FĂȚAT (VACI)								
CONFORMAȚIE	PREȚ MEDIU (RON / 100 kg)					NUMĂR CARCASE	TOTAL	
	GRĂSIMI						GREUTATE MEDIE	PREȚ MEDIU (RON / 100 kg)
	1	2	3	4	5			
E	0.0	0.0	0.0	0.0	0.0	0	0.0	0.0
U	0.0	762.0	0.0	902.0	0.0	2	525.8	821.9
R	896.3	918.9	841.3	842.4	981.0	44	320.5	878.3
O	912.5	880.2	806.6	865.8	892.0	980	263.6	870.2
P	775.9	799.5	825.0	885.0	962.0	1528	198.9	786.9
TOTAL	819.0	842.1	812.5	868.5	948.1	2554	226.1	826.5

"E"- CARCASE ALE ALTOR BOVINE FEMELE CU VÂRSTA DE 12 LUNI ȘI MAI MULT (VIȚELE)								
CONFORMAȚIE	PREȚ MEDIU (RON / 100 kg)					NUMĂR CARCASE	TOTAL	
	GRĂSIMI						GREUTATE MEDIE	PREȚ MEDIU (RON / 100 kg)
	1	2	3	4	5			
E	0.0	0.0	0.0	0.0	0.0	0	0.0	0.0
U	0.0	1006.2	0.0	0.0	0.0	2	274.9	1006.2
R	1008.5	1060.9	1039.4	1034.7	0.0	36	253.3	1041.5
O	957.5	983.3	923.6	1113.2	0.0	177	227.8	963.2
P	962.6	929.6	909.2	0.0	0.0	281	172.2	946.6
TOTAL	962.2	966.7	948.1	1062.9	0.0	496	198.4	962.5

"Z"- CARCASE DE BOVINE CU VÂRSTA CUPRINSĂ ÎNTRE 8 LUNI ȘI MAI PUȚIN DE 12 LUNI (TINERET BOVIN)								
CONFORMAȚIE	PREȚ MEDIU (RON / 100 kg)					NUMĂR CARCASE	TOTAL	
	GRĂSIMI						GREUTATE MEDIE	PREȚ MEDIU (RON / 100 kg)
	1	2	3	4	5			
E	0.0	0.0	0.0	0.0	0.0	0	0.0	0.0
U	0.0	0.0	0.0	0.0	0.0	0	0.0	0.0
R	1129.5	1153.0	1028.0	0.0	0.0	7	230.0	1116.0
O	1048.2	1044.4	726.0	0.0	0.0	41	179.4	989.3
P	1015.3	962.8	719.0	0.0	0.0	85	144.9	1005.9
TOTAL	1032.0	1018.8	770.6	0.0	0.0	133	160.0	1008.5

TOATE CATEGORIILE								
CONFORMAȚIE	PREȚ MEDIU (RON / 100 kg)					NUMĂR CARCASE	TOTAL	
	GRĂSIMI						GREUTATE MEDIE	PREȚ MEDIU (RON / 100 kg)
	1	2	3	4	5			
E	0.0	0.0	0.0	0.0	0.0	0	0.0	0.0
U	1002.0	959.6	0.0	902.0	0.0	7	420.0	957.6
R	1095.0	1013.9	966.6	932.8	981.0	135	293.4	1014.8
O	956.0	935.8	828.6	887.7	892.0	1558	255.5	917.5
P	862.4	835.2	843.6	885.0	962.0	2251	192.1	854.0
TOTAL	899.5	897.3	845.7	898.5	948.1	3951	221.0	890.6