

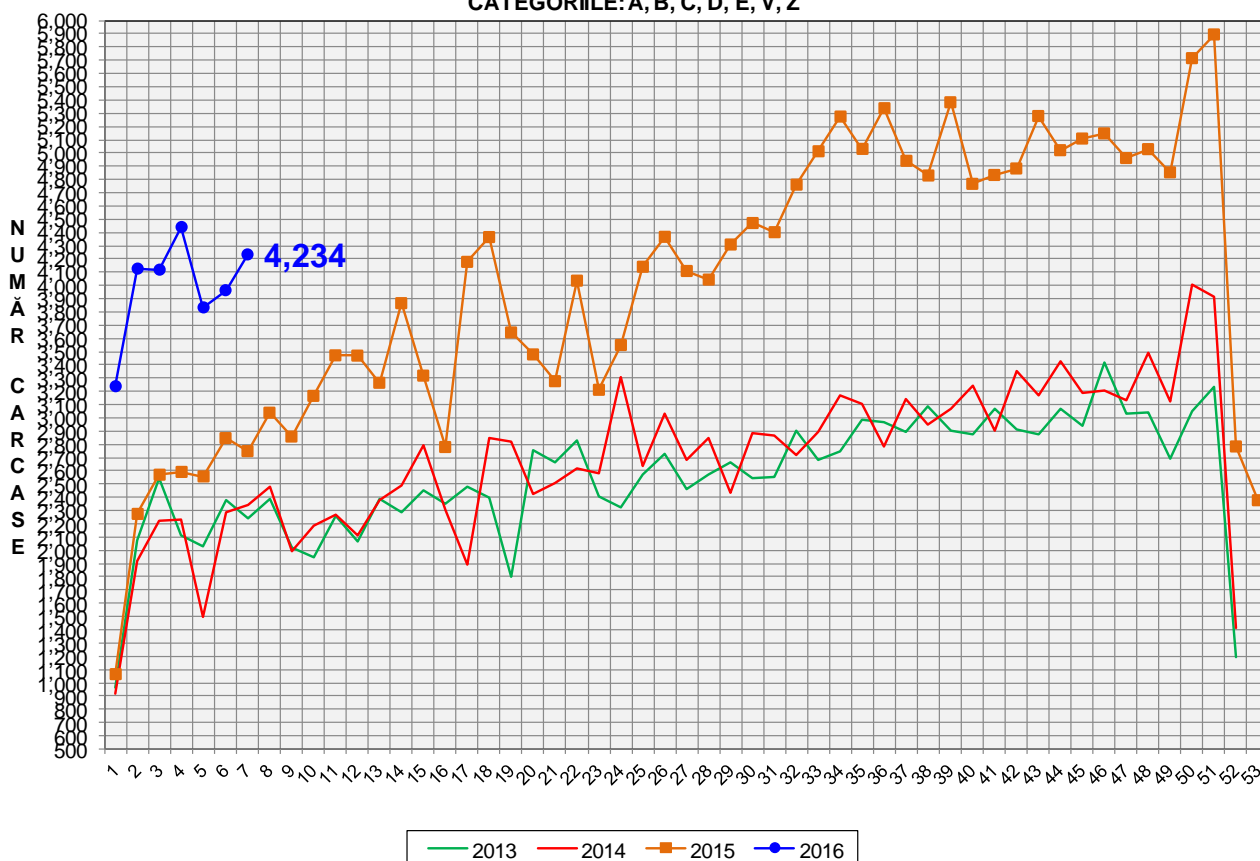

Rezultatele clasificării carcaselor de bovine

Săptămâna 7 (15 – 21 februarie 2016)

EVOLUȚIA SĂPTĂMÂNALĂ A NUMĂRULUI DE CARCASE DE BOVINE CLASIFICATE
CATEGORIILE: A, B, C, D, E, V, Z



VARIAȚIE	
1 SĂPT	1 AN
6.8%	54.0%

**EVOLUȚIA SĂPTĂMÂNALĂ CUMULATIVĂ A NUMĂRULUI DE CARCASE DE BOVINE CLASIFICATE
CATEGORIILE: A, B, C, D, E, V, Z**

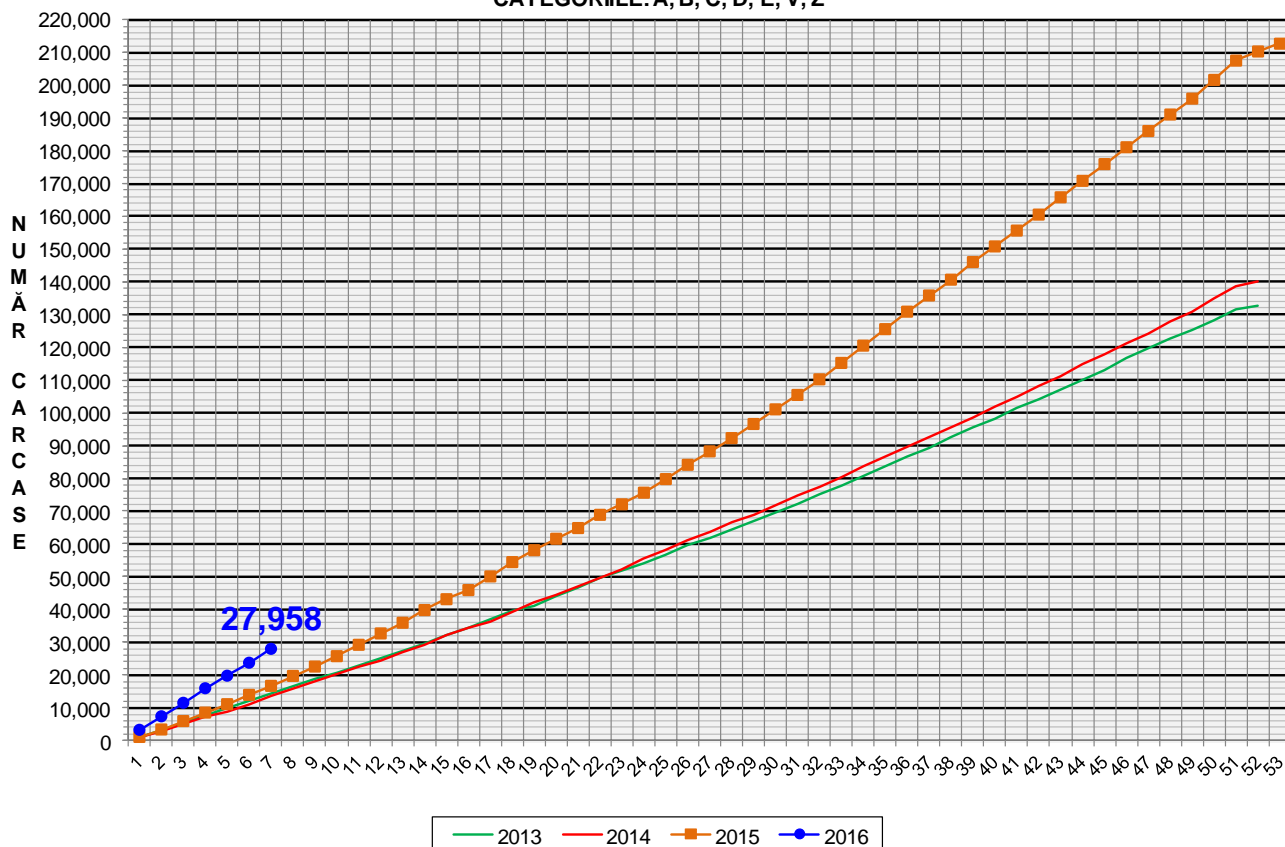

VARIAȚIE
1 AN
67.8%



Raport național clasificare carcase de bovine cu vârsta de 8 luni sau mai mult, conform grilei UE extinsă

Săptămâna: 7

din: 15 februarie 2016

până în: 21 februarie 2016

"A"- CARCASE DE MASCLII NECASTRĂȚI CU VÂRSTA CUPRINSĂ ÎNTRU 12 LUNI ȘI MAI PUȚIN DE 24 DE LUNI (TĂURAȘI)													
CONFORMAȚIE	GRĂSIMI										TOTAL		
	1		2		3		4		5		NUMĂR	% DIN TOTAL	GREUTATE MEDIE
	NUMĂR	% DIN TOTAL	NUMĂR	% DIN TOTAL	NUMĂR	% DIN TOTAL	NUMĂR	% DIN TOTAL	NUMĂR	% DIN TOTAL			
E	0	0.00	0	0.00	0	0.00	0	0.00	0	0.00	0	0.00	0.00
U	2	0.34	4	0.67	2	0.34	0	0.00	0	0.00	8	1.34	375.26
R	17	2.86	18	3.03	12	2.02	0	0.00	0	0.00	47	7.90	303.19
O+	78	13.11	49	8.24	22	3.70	1	0.17	0	0.00	150	25.21	260.33
-O	64	10.76	33	5.55	10	1.68	0	0.00	0	0.00	107	17.98	242.44
P+	177	29.75	19	3.19	2	0.34	0	0.00	0	0.00	198	33.28	195.50
-P	81	13.61	4	0.67	0	0.00	0	0.00	0	0.00	85	14.29	158.15
TOTAL	419	70.42	127	21.34	48	8.07	1	0.17	0	0.00	595	100.00	225.87

"B"- CARCASE DE MASCLII NECASTRĂȚI CU VÂRSTA DE 24 DE LUNI ȘI MAI MULT (TAURI)													
CONFORMAȚIE	GRĂSIMI										TOTAL		
	1		2		3		4		5		NUMĂR	% DIN TOTAL	GREUTATE MEDIE
	NUMĂR	% DIN TOTAL	NUMĂR	% DIN TOTAL	NUMĂR	% DIN TOTAL	NUMĂR	% DIN TOTAL	NUMĂR	% DIN TOTAL			
E	0	0.00	0	0.00	0	0.00	0	0.00	0	0.00	0	0.00	0.00
U	0	0.00	0	0.00	1	0.49	1	0.49	0	0.00	2	0.98	573.30
R	4	1.96	5	2.45	2	0.98	0	0.00	0	0.00	11	5.39	355.69
O+	37	18.14	39	19.12	7	3.43	1	0.49	0	0.00	84	41.18	284.09
-O	20	9.80	8	3.92	4	1.96	0	0.00	0	0.00	32	15.69	276.11
P+	29	14.22	7	3.43	0	0.00	0	0.00	0	0.00	36	17.65	225.79
-P	38	18.63	1	0.49	0	0.00	0	0.00	0	0.00	39	19.12	173.91
TOTAL	128	62.75	60	29.41	14	6.86	2	0.98	0	0.00	204	100.00	258.18

"C"- CARCASE DE MASCLII CASTRAȚI CU VÂRSTA DE 12 LUNI ȘI MAI MULT (BOI)													
CONFORMAȚIE	GRĂSIMI										TOTAL		
	1		2		3		4		5		NUMĂR	% DIN TOTAL	GREUTATE MEDIE
	NUMĂR	% DIN TOTAL	NUMĂR	% DIN TOTAL	NUMĂR	% DIN TOTAL	NUMĂR	% DIN TOTAL	NUMĂR	% DIN TOTAL			
E	0	0.00	0	0.00	0	0.00	0	0.00	0	0.00	0	0.00	0.00
U	0	0.00	0	0.00	0	0.00	0	0.00	0	0.00	0	0.00	0.00
R	0	0.00	0	0.00	0	0.00	0	0.00	0	0.00	0	0.00	0.00
O+	2	6.67	0	0.00	4	13.33	1	3.33	0	0.00	7	23.33	308.40
-O	1	3.33	3	10.00	5	16.67	0	0.00	0	0.00	9	30.00	377.77
P+	5	16.67	6	20.00	1	3.33	0	0.00	0	0.00	12	40.00	302.60
-P	2	6.67	0	0.00	0	0.00	0	0.00	0	0.00	2	6.67	205.95
TOTAL	10	33.33	9	30.00	10	33.33	1	3.33	0	0.00	30	100.00	320.06

"D"- CARCASE DE FEMELE CARE AU FĂȚAT (VACI)													
CONFORMAȚIE	GRĂSIMI										TOTAL		
	1		2		3		4		5		NUMĂR	% DIN TOTAL	GREUTATE MEDIE
	NUMĂR	% DIN TOTAL	NUMĂR	% DIN TOTAL	NUMĂR	% DIN TOTAL	NUMĂR	% DIN TOTAL	NUMĂR	% DIN TOTAL			
E	0	0.00	0	0.00	0	0.00	0	0.00	0	0.00	0	0.00	0.00
U	0	0.00	0	0.00	0	0.00	0	0.00	1	0.04	1	0.04	512.54
R	7	0.28	31	1.23	24	0.95	9	0.36	2	0.08	73	2.89	299.15
O+	162	6.40	238	9.41	161	6.36	27	1.07	1	0.04	589	23.28	270.95
-O	99	3.91	125	4.94	67	2.65	19	0.75	4	0.16	314	12.41	260.23
P+	367	14.51	238	9.41	50	1.98	0	0.00	0	0.00	655	25.89	224.73
-P	831	32.85	63	2.49	2	0.08	1	0.04	1	0.04	898	35.49	178.12
TOTAL	1466	57.94	695	27.47	304	12.02	56	2.21	9	0.36	2530	100.00	225.61

"E"- CARCASE ALE ALTOR BOVINE FEMELE CU VÂRSTA DE 12 LUNI ȘI MAI MULT (VITELE)													
CONFORMAȚIE	GRĂSIMI										TOTAL		
	1		2		3		4		5		NUMĂR	% DIN TOTAL	GREUTATE MEDIE
	NUMĂR	% DIN TOTAL	NUMĂR	% DIN TOTAL	NUMĂR	% DIN TOTAL	NUMĂR	% DIN TOTAL	NUMĂR	% DIN TOTAL			
E	0	0.00	0	0.00	0	0.00	0	0.00	0	0.00	0	0.00	0.00
U	0	0.00	2	0.48	1	0.24	0	0.00	1	0.24	4	0.96	310.46
R	7	1.68	11	2.64	8	1.92	9	2.16	1	0.24	36	8.65	263.73
O+	33	7.93	31	7.45	25	6.01	4	0.96	0	0.00	93	22.36	240.79
-O	23	5.53	44	10.58	14	3.37	2	0.48	0	0.00	83	19.95	211.40
P+	92	22.12	40	9.62	3	0.72	0	0.00	0	0.00	135	32.45	183.97
-P	61	14.66	4	0.96	0	0.00	0	0.00	0	0.00	65	15.63	145.64
TOTAL	216	51.92	132	31.73	51	12.26	15	3.61	2	0.48	416	100.00	204.27

"Z"- CARCASE DE BOVINE CU VÂRSTA CUPRINSĂ ÎNTRU 8 LUNI ȘI MAI PUȚIN DE 12 LUNI (TINERET BOVIN)													
CONFORMAȚIE	GRĂSIMI										TOTAL		
	1		2		3		4		5		NUMĂR	% DIN TOTAL	GREUTATE MEDIE
	NUMĂR	% DIN TOTAL	NUMĂR	% DIN TOTAL	NUMĂR	% DIN TOTAL	NUMĂR	% DIN TOTAL	NUMĂR	% DIN TOTAL			
E	1	0.29	0	0.00	0	0.00	0	0.00	0	0.00	1	0.29	225.40
U	0	0.00	1	0.29	0	0.00	0	0.00	0	0.00	1	0.29	276.95
R	2	0.57	5	1.43	2	0.57	1	0.29	0	0.00	10	2.87	254.99
O+	16	4.58	23	6.59	7	2.01	2	0.57	0	0.00	48	13.75	197.32
-O	42	12.03	18	5.16	0	0.00	0	0.00	0	0.00	60	17.19	161.63
P+	139	39.83	14	4.01	0	0.00	0	0.00	0	0.00	153	43.84	154.90
-P	73	20.92	2	0.57	1	0.29	0	0.00	0	0.00	76	21.78	118.02
TOTAL	273	78.22	63	18.05	10	2.87	3	0.86	0	0.00	349	100.00	157.28

TOATE CATEGORIILE													
CONFORMAȚIE	GRĂSIMI										TOTAL		
	1		2		3		4		5		NUMĂR	% DIN TOTAL	GREUTATE MEDIE
	NUMĂR	% DIN TOTAL	NUMĂR	% DIN TOTAL	NUMĂR	% DIN TOTAL	NUMĂR	% DIN TOTAL	NUMĂR	% DIN TOTAL			
E	1	0.02	0	0.00	0	0.00	0	0.00	0	0.00	1	0.02	225.40
U	2	0.05	7	0.17	4	0.10	1	0.02	2	0.05	16	0.39	386.25
R	37	0.90	70	1.70	48	1.16	19	0.46	3	0.07	177	4.29	294.04
O+	328	7.95	380	9.21	226	5.48	36	0.87	1	0.02	971	23.55	264.19
-O	249	6.04	231	5.60	100	2.42	21	0.51	4	0.10	605	14.67	243.19
P+	809	19.62	324	7.86	56	1.36	0	0.00	0	0.00	1189	28.83	207.07
-P	1086	26.33	74	1.79	3	0.07	1	0.02	1	0.02	1165	28.25	170.83
TOTAL	2512	60.91	1086	26.33	437	10.60	78	1.89	11	0.27	4124	100.00	220.01



Raport național clasificare pentru categoria "A"- carcase de masculi necastrați cu vârsta cuprinsă între 12 luni și mai puțin de 24 de luni (tăurași)

Săptămâna: 7

din: 15 februarie 2016

până în: 21 februarie 2016

GRASIME	CONFORMAȚIE	NUMAR	PROCENT DIN TOTAL	GREUTATE MEDIE
1	E	0	0.00	0.00
	U	2	0.34	329.28
	R	17	2.86	311.86
	O+	78	13.11	247.31
	-O	64	10.76	231.39
	P+	177	29.75	190.64
	-P	81	13.61	158.44
	TOTAL	419	70.42	206.77
2	E	0	0.00	0.00
	U	4	0.67	368.90
	R	18	3.03	284.57
	O+	49	8.24	271.17
	-O	33	5.55	258.09
	P+	19	3.19	231.95
	-P	4	0.67	152.10
	TOTAL	127	21.34	263.13
3	E	0	0.00	0.00
	U	2	0.34	433.95
	R	12	2.02	318.84
	O+	22	3.70	279.86
	-O	10	1.68	261.54
	P+	2	0.34	278.81
	-P	0	0.00	0.00
	TOTAL	48	8.07	292.17
4	E	0	0.00	0.00
	U	0	0.00	0.00
	R	0	0.00	0.00
	O+	1	0.17	314.38
	-O	0	0.00	0.00
	P+	0	0.00	0.00
	-P	0	0.00	0.00
	TOTAL	1	0.17	314.38
TOTAL	E	0	0.00	0.00
	U	8	1.34	375.26
	R	47	7.90	303.19
	O+	150	25.21	260.33
	-O	107	17.98	242.44
	P+	198	33.28	195.50
	-P	85	14.29	158.15
	TOTAL	595	100.00	225.87



Raport național clasificare pentru categoria "B"- carcase de masculi necastrați cu vârsta de 24 de luni și mai mult (tauri)

Săptămâna: 7

din: 15 februarie 2016

până în: 21 februarie 2016

GRASIME	CONFORMAȚIE	NUMAR	PROCENT DIN TOTAL	GREUTATE MEDIE
1	E	0	0.00	0.00
	U	0	0.00	0.00
	R	4	1.96	340.41
	O+	37	18.14	264.34
	-O	20	9.80	269.62
	P+	29	14.22	211.87
	-P	38	18.63	172.10
	TOTAL	128	62.75	228.27
2	E	0	0.00	0.00
	U	0	0.00	0.00
	R	5	2.45	374.36
	O+	39	19.12	290.65
	-O	8	3.92	268.53
	P+	7	3.43	283.46
	-P	1	0.49	242.94
	TOTAL	60	29.41	293.04
3	E	0	0.00	0.00
	U	1	0.49	460.60
	R	2	0.98	339.57
	O+	7	3.43	336.36
	-O	4	1.96	323.69
	P+	0	0.00	0.00
	-P	0	0.00	0.00
	TOTAL	14	6.86	342.08
4	E	0	0.00	0.00
	U	1	0.49	686.00
	R	0	0.00	0.00
	O+	1	0.49	392.98
	-O	0	0.00	0.00
	P+	0	0.00	0.00
	-P	0	0.00	0.00
	TOTAL	2	0.98	539.49
TOTAL	E	0	0.00	0.00
	U	2	0.98	573.30
	R	11	5.39	355.69
	O+	84	41.18	284.09
	-O	32	15.69	276.11
	P+	36	17.65	225.79
	-P	39	19.12	173.91
	TOTAL	204	100.00	258.18



Raport național clasificare pentru categoria "C" - carcase de masculi castrați cu vârsta de 12 luni și mai mult (boi)

Săptămâna: 7

din: 15 februarie 2016

până în: 21 februarie 2016

GRASIME	CONFORMAȚIE	NUMAR	PROCENT DIN TOTAL	GREUTATE MEDIE
1	E	0	0.00	0.00
	U	0	0.00	0.00
	R	0	0.00	0.00
	O+	2	6.67	260.88
	-O	1	3.33	220.50
	P+	5	16.67	351.72
	-P	2	6.67	205.95
	TOTAL	10	33.33	291.28
2	E	0	0.00	0.00
	U	0	0.00	0.00
	R	0	0.00	0.00
	O+	0	0.00	0.00
	-O	3	10.00	410.95
	P+	6	20.00	249.59
	-P	0	0.00	0.00
	TOTAL	9	30.00	303.37
3	E	0	0.00	0.00
	U	0	0.00	0.00
	R	0	0.00	0.00
	O+	4	13.33	335.28
	-O	5	16.67	389.31
	P+	1	3.33	375.05
	-P	0	0.00	0.00
	TOTAL	10	33.33	366.27
4	E	0	0.00	0.00
	U	0	0.00	0.00
	R	0	0.00	0.00
	O+	1	3.33	295.96
	-O	0	0.00	0.00
	P+	0	0.00	0.00
	-P	0	0.00	0.00
	TOTAL	1	3.33	295.96
TOTAL	E	0	0.00	0.00
	U	0	0.00	0.00
	R	0	0.00	0.00
	O+	7	23.33	308.40
	-O	9	30.00	377.77
	P+	12	40.00	302.60
	-P	2	6.67	205.95
	TOTAL	30	100.00	320.06



Raport național clasificare pentru categoria "D"- carcase de femele care au fătat (vacii)

Săptămâna: 7

din: 15 februarie 2016

până în: 21 februarie 2016

GRASIME	CONFORMAȚIE	NUMAR	PROCENT DIN TOTAL	GREUTATE MEDIE
1	E	0	0.00	0.00
	U	0	0.00	0.00
	R	7	0.28	253.28
	O+	162	6.40	235.06
	-O	99	3.91	215.64
	P+	367	14.51	208.61
	-P	831	32.85	174.95
	TOTAL	1466	57.94	193.14
2	E	0	0.00	0.00
	U	0	0.00	0.00
	R	31	1.23	287.09
	O+	238	9.41	263.03
	-O	125	4.94	253.01
	P+	238	9.41	237.92
	-P	63	2.49	213.29
	TOTAL	695	27.47	249.19
3	E	0	0.00	0.00
	U	0	0.00	0.00
	R	24	0.95	296.62
	O+	161	6.36	301.56
	-O	67	2.65	308.05
	P+	50	1.98	280.34
	-P	2	0.08	263.13
	TOTAL	304	12.02	298.86
4	E	0	0.00	0.00
	U	0	0.00	0.00
	R	9	0.36	358.87
	O+	27	1.07	368.10
	-O	19	0.75	344.07
	P+	0	0.00	0.00
	-P	1	0.04	231.28
	TOTAL	56	2.21	356.02
5	E	0	0.00	0.00
	U	1	0.04	512.54
	R	2	0.08	408.27
	O+	1	0.04	419.64
	-O	4	0.16	389.85
	P+	0	0.00	0.00
	-P	1	0.04	370.60
	TOTAL	9	0.36	408.75
TOTAL	E	0	0.00	0.00
	U	1	0.04	512.54
	R	73	2.89	299.15
	O+	589	23.28	270.95
	-O	314	12.41	260.23
	P+	655	25.89	224.73
	-P	898	35.49	178.12
	TOTAL	2530	100.00	225.61



Raport național clasificare pentru categoria "E"- carcase ale altor bovine femele cu vârsta de 12 luni și mai mult (vițele)

Săptămâna: 7

din: 15 februarie 2016

până în: 21 februarie 2016

GRASIME	CONFORMAȚIE	NUMAR	PROCENT DIN TOTAL	GREUTATE MEDIE
1	E	0	0.00	0.00
	U	0	0.00	0.00
	R	7	1.68	219.07
	O+	33	7.93	222.72
	-O	23	5.53	183.87
	P+	92	22.12	175.84
	-P	61	14.66	143.14
	TOTAL	216	51.92	176.02
2	E	0	0.00	0.00
	U	2	0.48	283.22
	R	11	2.64	236.36
	O+	31	7.45	244.57
	-O	44	10.58	218.67
	P+	40	9.62	200.42
	-P	4	0.96	183.75
	TOTAL	132	31.73	220.62
3	E	0	0.00	0.00
	U	1	0.24	344.37
	R	8	1.92	288.73
	O+	25	6.01	245.20
	-O	14	3.37	236.41
	P+	3	0.72	213.97
	-P	0	0.00	0.00
	TOTAL	51	12.26	249.72
4	E	0	0.00	0.00
	U	0	0.00	0.00
	R	9	2.16	304.45
	O+	4	0.96	333.00
	-O	2	0.48	192.92
	P+	0	0.00	0.00
	-P	0	0.00	0.00
	TOTAL	15	3.61	297.19
5	E	0	0.00	0.00
	U	1	0.24	331.04
	R	1	0.24	310.95
	O+	0	0.00	0.00
	-O	0	0.00	0.00
	P+	0	0.00	0.00
	-P	0	0.00	0.00
	TOTAL	2	0.48	321.00
TOTAL	E	0	0.00	0.00
	U	4	0.96	310.46
	R	36	8.65	263.73
	O+	93	22.36	240.79
	-O	83	19.95	211.40
	P+	135	32.45	183.97
	-P	65	15.63	145.64
	TOTAL	416	100.00	204.27



Raport național clasificare pentru categoria "Z"- carcase de bovine cu vârsta cuprinsă între 8 luni și mai puțin de 12 luni (tineret bovin)

Săptămâna: 7

din: 15 februarie 2016

până în: 21 februarie 2016

GRASIME	CONFORMAȚIE	NUMAR	PROCENT DIN TOTAL	GREUTATE MEDIE
1	E	1	0.29	225.40
	U	0	0.00	0.00
	R	2	0.57	244.02
	O+	16	4.58	178.72
	-O	42	12.03	161.49
	P+	139	39.83	152.05
	-P	73	20.92	115.51
	TOTAL	273	78.22	146.24
2	E	0	0.00	0.00
	U	1	0.29	276.95
	R	5	1.43	258.90
	O+	23	6.59	197.17
	-O	18	5.16	161.93
	P+	14	4.01	183.16
	-P	2	0.57	140.49
	TOTAL	63	18.05	188.35
3	E	0	0.00	0.00
	U	0	0.00	0.00
	R	2	0.57	245.00
	O+	7	2.01	234.28
	-O	0	0.00	0.00
	P+	0	0.00	0.00
	-P	1	0.29	255.88
	TOTAL	10	2.87	238.58
4	E	0	0.00	0.00
	U	0	0.00	0.00
	R	1	0.29	277.34
	O+	2	0.57	218.54
	-O	0	0.00	0.00
	P+	0	0.00	0.00
	-P	0	0.00	0.00
	TOTAL	3	0.86	238.14
TOTAL	E	1	0.29	225.40
	U	1	0.29	276.95
	R	10	2.87	254.99
	O+	48	13.75	197.32
	-O	60	17.19	161.63
	P+	153	43.84	154.90
	-P	76	21.78	118.02
	TOTAL	349	100.00	157.28



Raport național clasificare toate categoriile de carcase de bovine cu vârsta de 8 luni sau mai mult

Săptămâna: 7

din: 15 februarie 2016

până în: 21 februarie 2016

GRASIME	CONFORMAȚIE	NUMAR	PROCENT DIN TOTAL	GREUTATE MEDIE
1	E	1	0.02	225.40
	U	2	0.05	329.28
	R	37	0.90	282.64
	O+	328	7.95	237.44
	-O	249	6.04	211.98
	P+	809	19.62	192.23
	-P	1086	26.33	167.89
	TOTAL	2512	60.91	191.03
2	E	0	0.00	0.00
	U	7	0.17	331.28
	R	70	1.70	282.69
	O+	380	9.21	261.42
	-O	231	5.60	242.69
	P+	324	7.86	231.77
	-P	74	1.79	206.82
	TOTAL	1086	26.33	246.69
3	E	0	0.00	0.00
	U	4	0.10	418.22
	R	48	1.16	300.50
	O+	226	5.48	292.81
	-O	100	2.42	298.06
	P+	56	1.36	278.42
	-P	3	0.07	260.71
	TOTAL	437	10.60	293.94
4	E	0	0.00	0.00
	U	1	0.02	686.00
	R	19	0.46	328.80
	O+	36	0.87	353.09
	-O	21	0.51	329.67
	P+	0	0.00	0.00
	-P	1	0.02	231.28
	TOTAL	78	1.89	343.57
5	E	0	0.00	0.00
	U	2	0.05	421.79
	R	3	0.07	375.83
	O+	1	0.02	419.64
	-O	4	0.10	389.85
	P+	0	0.00	0.00
	-P	1	0.02	370.60
	TOTAL	11	0.27	392.79
TOTAL	E	1	0.02	225.40
	U	16	0.39	386.25
	R	177	4.29	294.04
	O+	971	23.55	264.19
	-O	605	14.67	243.19
	P+	1189	28.83	207.07
	-P	1165	28.25	170.83
	TOTAL	4124	100.00	220.01