



# Prețul de piață al bovinelor la intrarea în abator

## Săptămâna 31 (1 – 7 august 2016)

### SITUAȚIA CARCASELOR DE BOVINE CLASIFICATE ÎN FUNCȚIE DE PROVENIENȚA BOVINELOR SACRIFICATE ÎN SĂPTĂMÂNA 1 - 7 AUGUST 2016

PROVENIENȚĂ BOVINE		CARCASE CLASIFICATE:						PREȚ FEZABIL CATEGORIILE:					
		BOVINE CU VÂRSTA:				TOTAL		A, B, C, D, E, Z				V	
		DE 8 LUNI SAU MAI MULT		MAI MICĂ DE				TOATE CLASELE		CLASELE CONFORM REGULAMENTULUI (UE) NR. 148 /2014		TOATE CLASELE	
SACRIFICATE		NUMĂR	%	NUMĂR	%	NUMĂR	%	NUMĂR	%	NUMĂR	%		
CUMPĂRATE		3,598	62.5	96	1.7	3,694	64.1	3,247	56.4	1,101	19.1	74	1.3
FERME PROPRII ALE ABATOARELOR		845	14.7	40	0.7	885	15.4	796	13.8	279	4.8	38	0.7
PRESTĂRI SERVICII	PRODUCĂTORI	866	15.0	44	0.8	910	15.8	579	10.1	109	1.9	29	0.5
	COMERCIANȚI	243	4.2	27	0.5	270	4.7	243	4.2	82	1.4	27	0.5
TOTAL		5,552	96.4	207	3.6	5,759	100.0	4,865	84.5	1,571	27.3	168	2.9

**4,043** Carcase incluse în rapoartele naționale de prețuri de piață pentru carcasele de bovine cu vârsta de 8 luni sau mai mult  
70.2% din total carcase clasificate

**1,380** Carcase incluse în raportul național de prețuri de piață pentru Comisia Europeană  
23.9% din total carcase clasificate

**112** Carcase incluse în rapoartele naționale de prețuri de piață pentru carcasele de bovine cu vârsta mai mică de 8 luni (viței)  
2.0% din total carcase clasificate

**Factor general de ajustare pentru cheltuielile de transport a prețurilor raportate: 0.12 RON/kg carcasă caldă-2%**

**N.B. Diferențele dintre valorile de la paginile 2 și 7 pe de o parte și cele de la paginile 3 și 4 pe de altă parte, se explică prin ponderile diferite aplicate pentru calcularea prețurilor medii ponderate.**



Prețul bovinelor din toate clasele de conformație și acoperire cu grăsime la intrarea în abator  
în săptămâna 1 - 7 august 2016

Categoria	Număr	Greutate în viu (kg)	Preț în viu (RON / 100 kg)	Greutate carcasă caldă-2% (kg)	Preț carcasă (RON / 100 kg)	Modificare preț vs săptămâna anterioară	
						În viu	Carcasă
"A" - TĂURAȘI	513	408.9	545.0	208.4	1069.4	-3.36%	-3.13%
"B" - TAURI	236	484.1	492.5	239.6	994.9	-0.27%	0.54%
"C" - BOI	17	594.7	475.2	298.9	945.6	-2.47%	-1.35%
"D" - VACI	2,629	463.4	400.9	219.4	846.9	0.67%	0.42%
"E" - VIȚELE	521	389.2	478.4	191.8	970.5	-1.28%	-1.16%
"Z" - TINERET BOVIN	127	330.4	506.3	165.7	1009.7	-5.07%	-5.48%
A + B + C + D + E + Z	4,043	444.5	435.2	214.3	902.8	-1.02%	-0.95%
"V" - VIȚEI	112	220.6	518.6	109.6	1043.9	3.97%	3.29%



**Raport prețuri de piață din România versus prețuri de piață comunitare  
conform Art.14.1 Regulamentul (CE) 1249/2008 modificat de Art.1.1 Regulamentul (UE) 148/2014**

Săptămâna: 31

din: 01/08/16

până în: 07/08/16

CATEGORIA	CLASA	PREȚ MEDIU			PREȚ RO /PREȚ COMUNITAR (%)
		ROMANIA		UE	
		RON / 100 kg	€ / 100 kg	€ / 100 kg	
Z	U2	0.00	0.00	415.88	
Z	U3	0.00	0.00	387.43	
Z	R2	1069.73	239.90	367.34	-34.69
Z	R3	1037.97	232.78	365.99	-36.4 *
Z	O2	1090.43	244.54	333.83	-26.75
Z	O3	858.52	192.53	332.05	-42.02
<b>Z</b>		<b>1064.30</b>	<b>238.68</b>	<b>356.79</b>	<b>-33.1</b>
A	U2	1175.00	263.51	381.84	-30.99
A	U3	0.00	0.00	372.37	
A	R2	1070.61	240.10	356.89	-32.72
A	R3	1048.41	235.12	360.22	-34.73 *
A	O2	1117.68	250.65	324.56	-22.77 **
A	O3	954.34	214.02	329.72	-35.09
<b>A</b>		<b>1098.35</b>	<b>246.32</b>	<b>357.72</b>	<b>-31.14</b>
B	R3	898.20	201.43	313.67	-35.78
C	U2	0.00	0.00	402.12	
C	U3	0.00	0.00	402.38	
C	U4	0.00	0.00	408.35	
C	R3	0.00	0.00	387.96	
C	R4	0.00	0.00	402.76	
C	O3	941.19	211.07	370.70	-43.06
C	O4	0.00	0.00	379.90	
<b>C</b>		<b>941.19</b>	<b>211.07</b>	<b>388.26</b>	<b>-45.64</b>
D	R3	899.27	201.67	333.74	-39.57
D	R4	849.32	190.47	305.51	-37.66
D	O2	867.93	194.64	249.03	-21.84 **
D	O3	863.63	193.68	271.94	-28.78 *
D	O4	876.70	196.61	278.56	-29.42
D	P2	810.96	181.87	219.33	-17.08
D	P3	830.28	186.20	258.74	-28.04
<b>D</b>		<b>842.54</b>	<b>188.95</b>	<b>270.63</b>	<b>-30.18</b>
E	U2	1045.00	234.35	416.63	-43.75
E	U3	996.00	223.36	411.08	-45.67
E	R2	1056.77	236.99	366.14	-35.27
E	R3	1089.87	244.41	376.00	-35.00 *
E	R4	1106.04	248.04	394.01	-37.05
E	O2	986.36	221.20	295.80	-25.22 **
E	O3	1009.73	226.44	326.45	-30.64
E	O4	1121.70	251.55	368.17	-31.68
<b>E</b>		<b>1002.58</b>	<b>224.84</b>	<b>375.72</b>	<b>-40.16</b>
<b>TOATE CATEGORIILE</b>		<b>943.00</b>	<b>211.48</b>	<b>332.11</b>	<b>-36.32</b>

\* PREȚURILE PENTRU Z3, AR3, CR3, DO3 ȘI ER3 SUNT DE REFERINȚĂ ÎN UE

\*\* PREȚURILE PENTRU AO2, DO2 ȘI EO2 SUNT DE REFERINȚĂ ÎN ROMÂNIA



**CARCASE DE CARCASE DE BOVINE CU VÂRSTA DE 8 LUNI SAU MAI MULT LA INTRAREA ÎN ABATOR  
CONFORM REGULAMENTULUI (UE) NR. 148 /2014**

Cotații naționale (RON / 100 kg)	SĂPT 31 / 2016	VARIAȚIE		
		1 SĂPT	1 AN	Medie 5 ani (11 - 15)
Tăurași "A"	1,098.35	-2.59%	-0.08%	-4.41%
Vaci "D"	842.54	-0.30%	-6.41%	-16.62%
Vițele "E"	1,002.58	-2.43%	-2.13%	-9.06%

Prețuri medii europene (€ / 100 kg)	SĂPT 31 / 2016			VARIAȚIE					
				1 SĂPT			1 AN		
	A	D	E	A	D	E	A	D	E
Uniunea Europeană	357.72	270.63	375.72	0.71%	0.08%	0.03%	-4.22%	-10.83%	-8.54%
Franța	360.79	314.61	397.13	0.16%	-0.06%	-0.07%	-6.04%	-11.73%	-7.49%
Germania	350.89	268.11	329.35	1.18%	1.44%	0.29%	-4.79%	-9.85%	-6.41%
Italia	386.53	218.20	429.02	1.37%	2.97%	-1.85%	-2.08%	-6.94%	-2.78%
Marea Britanie	376.60	282.06	402.66	0.35%	-0.37%	0.61%	-18.12%	-17.50%	-18.66%
Olanda	295.50	228.80	212.50	-3.84%	-0.05%	-3.98%	-11.69%	-15.35%	-10.36%
Polonia	306.91	233.27	283.39	1.73%	-0.65%	1.36%	0.40%	-4.33%	-1.05%
România	246.32	188.95	224.84	-2.53%	-0.24%	-2.37%	-1.10%	-7.36%	-3.13%
Ungaria	254.93	169.98	161.88	-4.91%	-2.59%	-0.44%	-1.12%	-11.70%	-15.00%



PREȚ MEDIU PONDERAT LA INTRAREA ÎN ABATOR - CARCASE DE TĂURAȘI ( A )

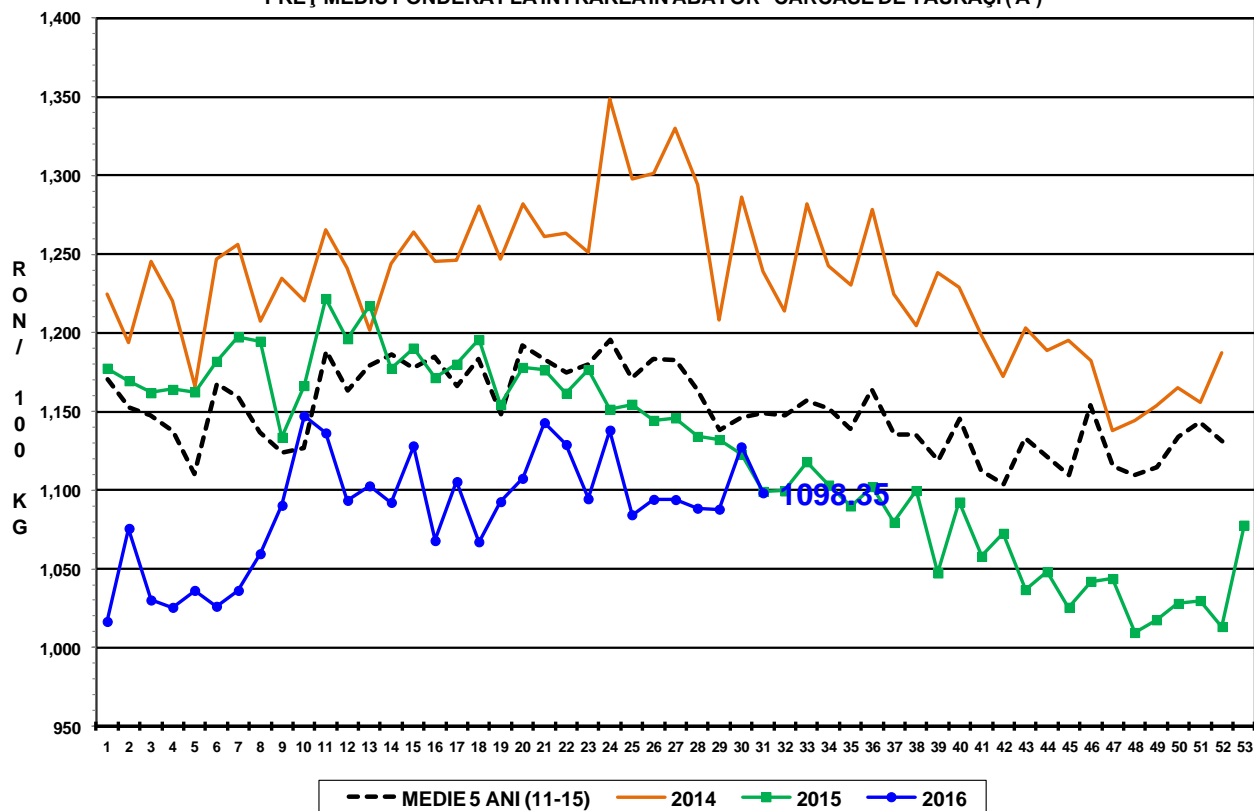

PREȚ MEDIU PONDERAT LA INTRAREA ÎN ABATOR - CARCASE DE VACI ( D )

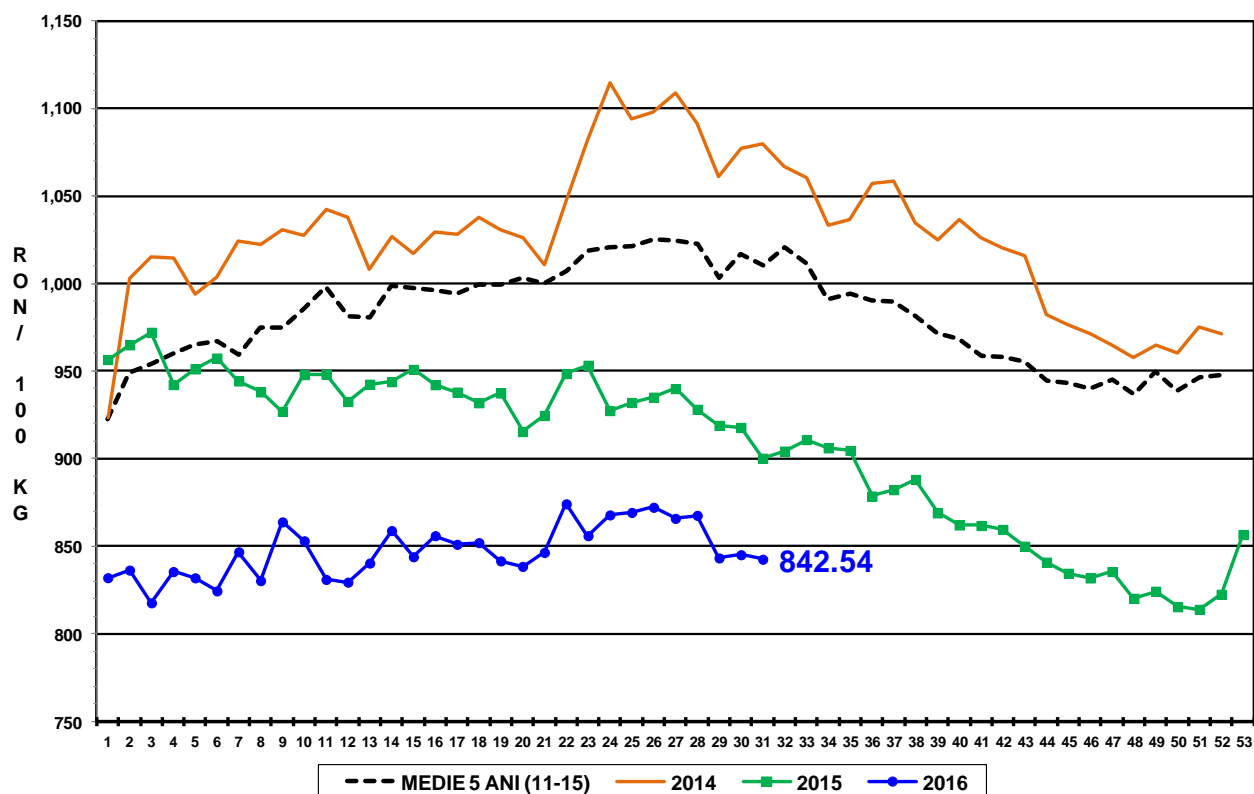

PREȚ MEDIU PONDERAT LA INTRAREA ÎN ABATOR - CARCASE DE VIȚELE (E)

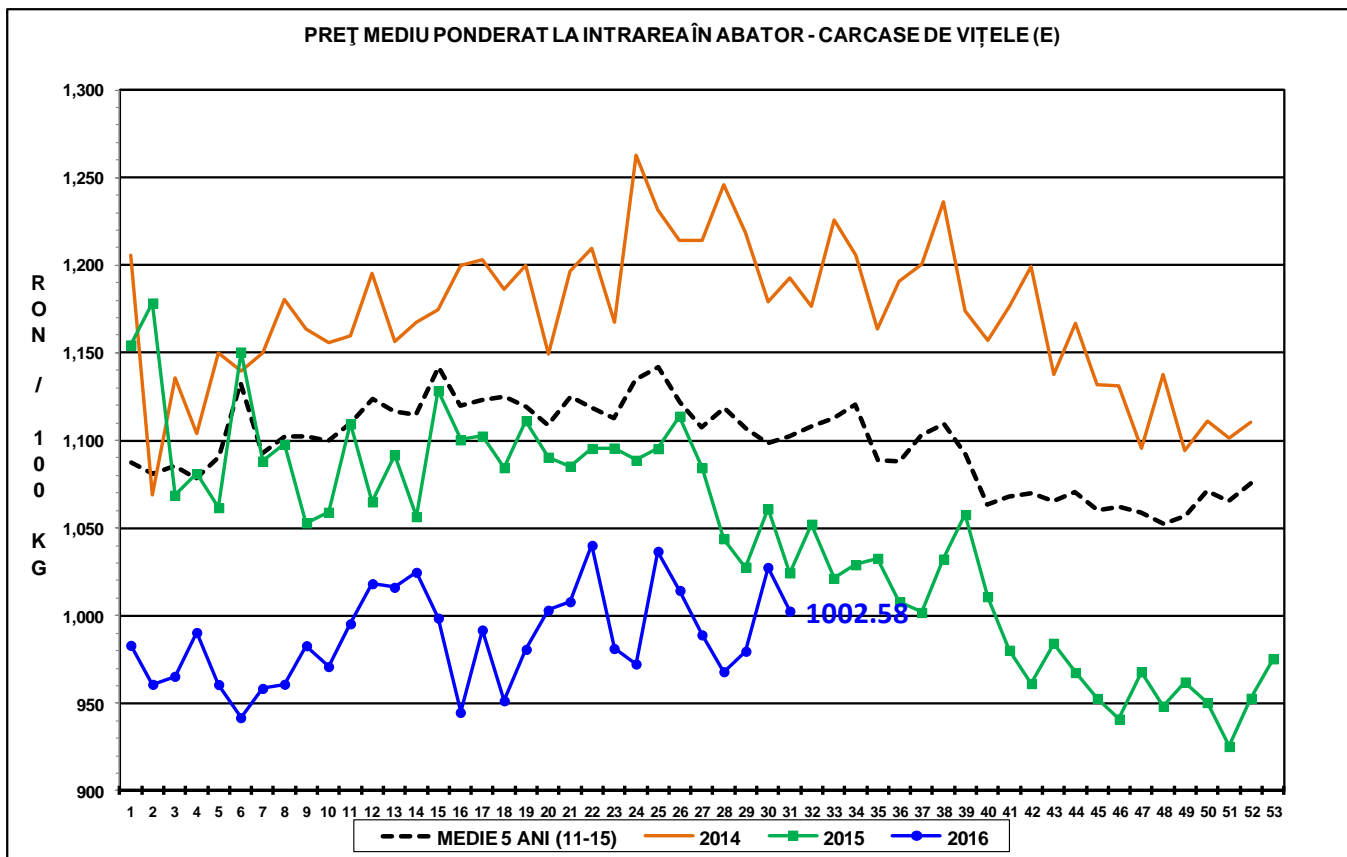



Raport național prețuri de piață carcase de bovine cu vârsta de 8 luni sau mai mult, la intrarea în abator conform grilei UE

Săptămâna: 31

din: 01/08/16

până în 07/08/16

"A"- CARCASE DE MASCULI NECASTRĂȚI CU VÂRSTA CUPRINSĂ ÎNȚRE 12 LUNI ȘI MAI PUȚIN DE 24 DE LUNI (TĂURĂȘI)								
CONFORMAȚIE	PREȚ MEDIU (RON / 100 kg)					NUMĂR CARCASE	TOTAL	
	GRĂSIME						GREUTATE MEDIE	PREȚ MEDIU (RON / 100 kg)
	1	2	3	4	5			
E	1093.0	0.0	0.0	0.0	0.0	1	312.5	1093.0
U	1143.0	1175.0	0.0	0.0	0.0	6	298.8	1149.0
R	1143.3	1070.6	1048.4	0.0	0.0	22	316.2	1100.7
O	1084.0	1117.7	954.3	0.0	0.0	226	229.8	1089.1
P	1042.1	1045.0	854.8	0.0	0.0	258	177.9	1039.1
<b>TOTAL</b>	<b>1066.4</b>	<b>1096.0</b>	<b>969.4</b>	<b>0.0</b>	<b>0.0</b>	<b>513</b>	<b>208.4</b>	<b>1069.4</b>

"B"- CARCASE DE MASCULI NECASTRĂȚI CU VÂRSTA DE 24 DE LUNI ȘI MAI MULT (TAURI)								
CONFORMAȚIE	PREȚ MEDIU (RON / 100 kg)					NUMĂR CARCASE	TOTAL	
	GRĂSIME						GREUTATE MEDIE	PREȚ MEDIU (RON / 100 kg)
	1	2	3	4	5			
E	0.0	0.0	0.0	0.0	0.0	0	0.0	0.0
U	1012.0	0.0	0.0	1012.0	0.0	2	450.5	1012.0
R	1238.8	1109.4	898.2	0.0	0.0	14	356.0	1118.2
O	1059.7	975.6	891.7	0.0	0.0	92	286.8	987.5
P	983.2	891.2	757.0	0.0	0.0	128	189.7	977.0
<b>TOTAL</b>	<b>1017.6</b>	<b>993.7</b>	<b>889.0</b>	<b>1012.0</b>	<b>0.0</b>	<b>236</b>	<b>239.6</b>	<b>994.9</b>

"C"- CARCASE DE MASCULI CASTRAȚI CU VÂRSTA DE 12 LUNI ȘI MAI MULT (BOI)								
CONFORMAȚIE	PREȚ MEDIU (RON / 100 kg)					NUMĂR CARCASE	TOTAL	
	GRĂSIME						GREUTATE MEDIE	PREȚ MEDIU (RON / 100 kg)
	1	2	3	4	5			
E	0.0	0.0	0.0	0.0	0.0	0	0.0	0.0
U	0.0	0.0	0.0	0.0	0.0	0	0.0	0.0
R	0.0	0.0	0.0	0.0	0.0	0	0.0	0.0
O	801.0	923.8	941.2	0.0	0.0	8	317.0	921.6
P	956.2	953.1	1060.0	0.0	0.0	9	282.7	969.4
<b>TOTAL</b>	<b>931.1</b>	<b>937.7</b>	<b>972.2</b>	<b>0.0</b>	<b>0.0</b>	<b>17</b>	<b>298.9</b>	<b>945.6</b>

"D"- CARCASE DE FEMELE CARE AU FĂȚAT (VACI)								
CONFORMAȚIE	PREȚ MEDIU (RON / 100 kg)					NUMĂR CARCASE	TOTAL	
	GRĂSIME						GREUTATE MEDIE	PREȚ MEDIU (RON / 100 kg)
	1	2	3	4	5			
E	0.0	0.0	0.0	0.0	0.0	0	0.0	0.0
U	0.0	0.0	0.0	0.0	0.0	0	0.0	0.0
R	882.1	906.2	899.3	849.3	0.0	62	302.0	893.2
O	879.4	867.9	863.6	876.7	0.0	948	256.8	870.5
P	831.2	811.0	830.3	979.6	0.0	1619	194.3	825.9
<b>TOTAL</b>	<b>843.8</b>	<b>843.9</b>	<b>860.3</b>	<b>875.5</b>	<b>0.0</b>	<b>2629</b>	<b>219.4</b>	<b>846.9</b>

"E"- CARCASE ALE ALTOR BOVINE FEMELE CU VÂRSTA DE 12 LUNI ȘI MAI MULT (VIȚELE)								
CONFORMAȚIE	PREȚ MEDIU (RON / 100 kg)					NUMĂR CARCASE	TOTAL	
	GRĂSIME						GREUTATE MEDIE	PREȚ MEDIU (RON / 100 kg)
	1	2	3	4	5			
E	0.0	0.0	0.0	0.0	0.0	0	0.0	0.0
U	0.0	1045.0	996.0	1012.0	0.0	4	314.2	1023.2
R	993.3	1056.8	1089.9	1106.0	1012.0	34	277.2	1065.8
O	946.8	986.4	1009.7	1121.7	0.0	197	213.2	988.6
P	951.2	909.6	852.3	0.0	0.0	286	165.2	934.0
<b>TOTAL</b>	<b>951.0</b>	<b>966.4</b>	<b>986.9</b>	<b>1107.7</b>	<b>1012.0</b>	<b>521</b>	<b>191.8</b>	<b>970.5</b>

"Z"- CARCASE DE BOVINE CU VÂRSTA CUPRINSĂ ÎNȚRE 8 LUNI ȘI MAI PUȚIN DE 12 LUNI (TINERET BOVIN)								
CONFORMAȚIE	PREȚ MEDIU (RON / 100 kg)					NUMĂR CARCASE	TOTAL	
	GRĂSIME						GREUTATE MEDIE	PREȚ MEDIU (RON / 100 kg)
	1	2	3	4	5			
E	0.0	0.0	0.0	0.0	0.0	0	0.0	0.0
U	0.0	0.0	0.0	0.0	0.0	0	0.0	0.0
R	1078.4	1069.7	1038.0	0.0	0.0	9	257.1	1066.5
O	972.6	1090.4	858.5	0.0	0.0	35	183.8	991.1
P	1027.5	886.2	0.0	0.0	0.0	83	148.1	1008.8
<b>TOTAL</b>	<b>1014.9</b>	<b>1003.7</b>	<b>948.1</b>	<b>0.0</b>	<b>0.0</b>	<b>127</b>	<b>165.7</b>	<b>1009.7</b>

TOATE CATEGORIILE								
CONFORMAȚIE	PREȚ MEDIU (RON / 100 kg)					NUMĂR CARCASE	TOTAL	
	GRĂSIME						GREUTATE MEDIE	PREȚ MEDIU (RON / 100 kg)
	1	2	3	4	5			
E	1093.0	0.0	0.0	0.0	0.0	1	312.5	1093.0
U	1112.6	1094.1	996.0	1012.0	0.0	12	329.2	1077.7
R	1079.2	994.7	967.7	960.2	1012.0	141	300.7	1001.5
O	949.6	924.0	884.2	955.9	0.0	1506	247.5	925.0
P	886.4	841.5	838.4	979.6	0.0	2383	187.5	873.3
<b>TOTAL</b>	<b>909.4</b>	<b>895.5</b>	<b>885.1</b>	<b>961.1</b>	<b>1012.0</b>	<b>4043</b>	<b>214.3</b>	<b>902.8</b>