



Prețul de piață al bovinelor la intrarea în abator Săptămâna 30 (1 – 7 august 2016)

SITUAȚIA CARCASELOR DE BOVINE CLASIFICATE ÎN FUNCȚIE DE PROVENIENȚA BOVINELOR SACRIFICATE ÎN SĂPTĂMÎNA 25 - 31 IULIE 2016

PROVENIENȚĂ BOVINE SACRIFICATE		CARCASE CLASIFICATE:						PREȚ FEZABIL CATEGORIILE:					
		BOVINE CU VÂRSTA:				TOTAL		A, B, C, D, E, Z				V	
		DE 8 LUNI SAU MAI MULT (A, B, C, D, E, Z)		MAI MICĂ DE 8 LUNI (V)				TOATE CLASELE		CLASELE CONFORM REGULAMENTULUI (UE) NR. 148 /2014		TOATE CLASELE	
NUMĂR	%	NUMĂR	%	NUMĂR	%	NUMĂR	%	NUMĂR	%	NUMĂR	%		
CUMPĂRATE		3,261	59.5	109	2.0	3,370	61.5	3,000	54.7	1,024	18.7	89	1.6
FERME PROPRII ALE ABATOARELOR		920	16.8	37	0.7	957	17.5	918	16.7	316	5.8	32	0.6
PRESTĂRI SERVICII	PRODUCĂTORI	834	15.2	35	0.6	869	15.9	573	10.5	109	2.0	21	0.4
	COMERCIANȚI	265	4.8	21	0.4	286	5.2	263	4.8	105	1.9	20	0.4
TOTAL		5,280	96.3	202	3.7	5,482	100.0	4,754	86.7	1,554	28.3	162	3.0

3,918 Carcase incluse în rapoartele naționale de prețuri de piață pentru carcasele de bovine cu vârsta de 8 luni sau mai mult
71.4% din total carcase clasificate

1,340 Carcase incluse în raportul național de prețuri de piață pentru Comisia Europeană
24.5% din total carcase clasificate

121 Carcase incluse în rapoartele naționale de prețuri de piață pentru carcasele de bovine cu vârsta mai mică de 8 luni (viței)
2.2% din total carcase clasificate

Factor general de ajustare pentru cheltuielile de transport a prețurilor raportate: 0.12 RON/kg carcasă caldă-2%



Prețul bovinelor din toate clasele de conformație și acoperire cu grăsime la intrarea în abator
în săptămâna 25 - 31 iulie 2016

Categoria	Număr	Greutate în viu (kg)	Preț în viu (RON / 100 kg)	Greutate carcasă caldă-2% (kg)	Preț carcasă (RON / 100 kg)	Modificare preț vs săptămâna anterioară	
						În viu	Carcasă
"A" - TĂURAȘI	516	416.6	564.0	212.8	1103.9	2.32%	2.49%
"B" - TAURI	289	471.6	493.9	235.4	989.6	-7.94%	-6.37%
"C" - BOI	22	718.2	487.3	365.1	958.5	12.25%	8.16%
"D" - VACI	2,475	460.4	398.3	217.4	843.3	-0.41%	0.19%
"E" - VIȚELE	491	380.2	484.6	187.6	982.0	0.20%	-0.05%
"Z" - TINERET BOVIN	125	338.6	533.4	169.1	1068.2	3.30%	2.98%
A + B + C + D + E + Z	3,918	443.0	439.7	213.7	911.4	0.56%	0.81%
"V" - VIȚEI	121	232.6	498.8	114.8	1010.6	-1.29%	0.28%



**Raport prețuri de piață din România versus prețuri de piață comunitare
conform punctului 1, articolul 1, Regulamentul (UE) 148/2014**

Săptămâna: 30

din: 25/07/16

până în: 31/07/16

CATEGORIA	CLASA	PREȚ MEDIU			PREȚ RO /PREȚ COMUNITAR (%)
		ROMANIA		UE	
		RON / 100 kg	€ / 100 kg	€ / 100 kg	
Z	U2	0.00	0.00	418.90	
Z	U3	0.00	0.00	392.20	
Z	R2	1012.00	226.83	377.50	-39.91
Z	R3	1255.00	281.30	374.30	-24.85 *
Z	O2	1054.88	236.45	338.10	-30.07
Z	O3	958.94	214.94	337.80	-36.37
Z		1048.71	235.07	362.70	-35.19
A	U2	1155.54	259.01	378.00	-31.48
A	U3	1252.67	280.78	370.20	-24.15
A	R2	1138.97	255.29	354.00	-27.88
A	R3	1203.05	269.66	358.70	-24.82 *
A	O2	1131.83	253.69	322.20	-21.26 **
A	O3	1021.39	228.94	328.60	-30.33
A		1127.54	252.73	355.20	-28.85
B	R3	1209.90	271.19	306.00	-11.38
C	U2	0.00	0.00	402.50	
C	U3	0.00	0.00	403.90	
C	U4	0.00	0.00	404.70	
C	R3	1412.00	316.49	388.60	-18.56
C	R4	0.00	0.00	401.80	
C	O3	1026.37	230.06	361.70	-36.39
C	O4	855.00	191.64	380.80	-49.67
C		1041.47	233.44	385.90	-39.51
D	R3	837.06	187.62	333.40	-43.73
D	R4	1043.53	233.90	305.80	-23.51
D	O2	875.92	196.33	251.50	-21.94 **
D	O3	880.16	197.28	272.00	-27.47 *
D	O4	948.43	212.59	275.80	-22.92
D	P2	798.86	179.06	218.40	-18.01
D	P3	812.09	182.03	257.60	-29.34
D		845.10	189.42	270.40	-29.95
E	U2	0.00	0.00	424.80	
E	U3	0.00	0.00	411.00	
E	R2	1061.61	237.95	367.80	-35.30
E	R3	1082.15	242.56	374.90	-35.30 *
E	R4	1034.00	231.77	390.90	-40.71
E	O2	1028.77	230.59	296.50	-22.23 **
E	O3	1013.86	227.25	324.80	-30.03
E	O4	1005.00	225.27	368.30	-38.84
E		1027.53	230.31	375.60	-38.68
TOATE CATEGORIILE		962.30	215.69	331.30	-34.90

* PREȚURILE PENTRU Z3, AR3, CR3, DO3 ȘI ER3 SUNT DE REFERINȚĂ ÎN UE

** PREȚURILE PENTRU AO2, DO2 ȘI EO2 SUNT DE REFERINȚĂ ÎN ROMÂNIA



**CARCASE DE CARCASE DE BOVINE CU VÂRSTA DE 8 LUNI SAU MAI MULT LA INTRAREA ÎN ABATOR
CONFORM REGULAMENTULUI (UE) NR. 148 /2014**

Cotații naționale (RON / 100 kg)	SĂPT 30 / 2016	VARIAȚIE		
		1 SĂPT	1 AN	Medie 5 ani (11 - 15)
Tăurași "A"	1,127.54	3.64%	0.42%	-1.63%
Vaci "D"	845.10	0.22%	-7.92%	-16.89%
Vițele "E"	1,027.53	4.89%	-3.15%	-6.44%

Prețuri medii europene (€ / 100 kg)	SĂPT 30 / 2016			VARIAȚIE					
				1 SĂPT			1 AN		
	A	D	E	A	D	E	A	D	E
Uniunea Europeană	355.20	270.40	375.60	0.07%	0.80%	0.15%	-4.79%	-11.23%	-8.97%
Franța	360.20	314.80	397.40	0.30%	0.96%	0.57%	-6.26%	-11.10%	-6.57%
Germania	346.80	264.30	328.40	1.45%	0.09%	0.03%	-5.03%	-11.62%	-6.84%
Italia	381.30	211.90	437.10	-1.41%	-1.55%	0.49%	-3.58%	-9.49%	-1.72%
Marea Britanie	375.30	283.10	400.20	-0.35%	-0.21%	0.00%	-19.92%	-19.88%	-20.24%
Olanda	307.30	228.90	221.30	0.89%	-2.30%	-3.51%	-3.95%	-15.21%	-9.29%
Polonia	301.70	234.80	279.60	1.11%	0.55%	0.27%	-0.66%	-3.48%	-3.10%
România	252.70	189.40	230.30	3.83%	0.40%	5.08%	-0.54%	-8.80%	-4.06%
Ungaria	268.10	174.50	162.60	2.73%	-0.72%	-7.28%	1.50%	-7.29%	-12.63%

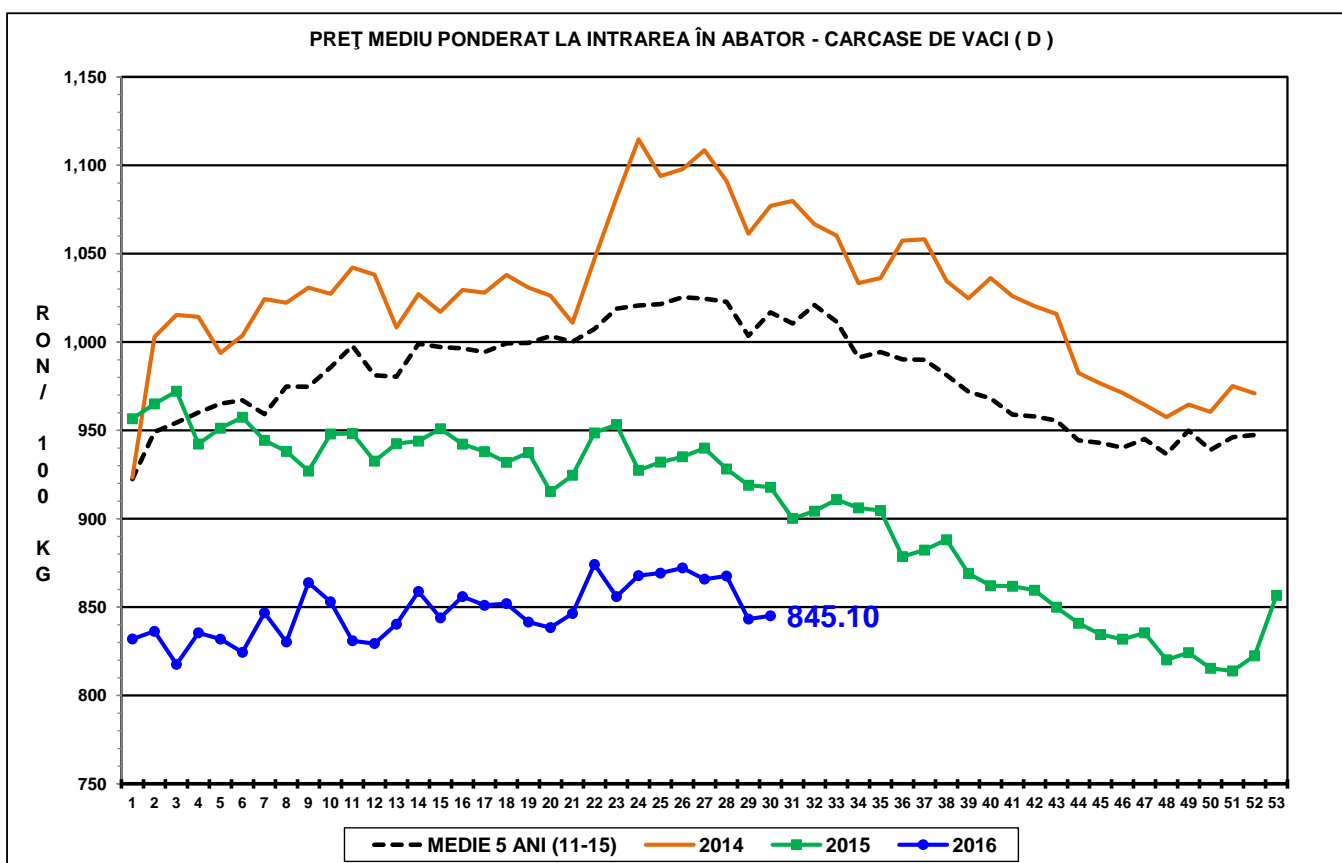
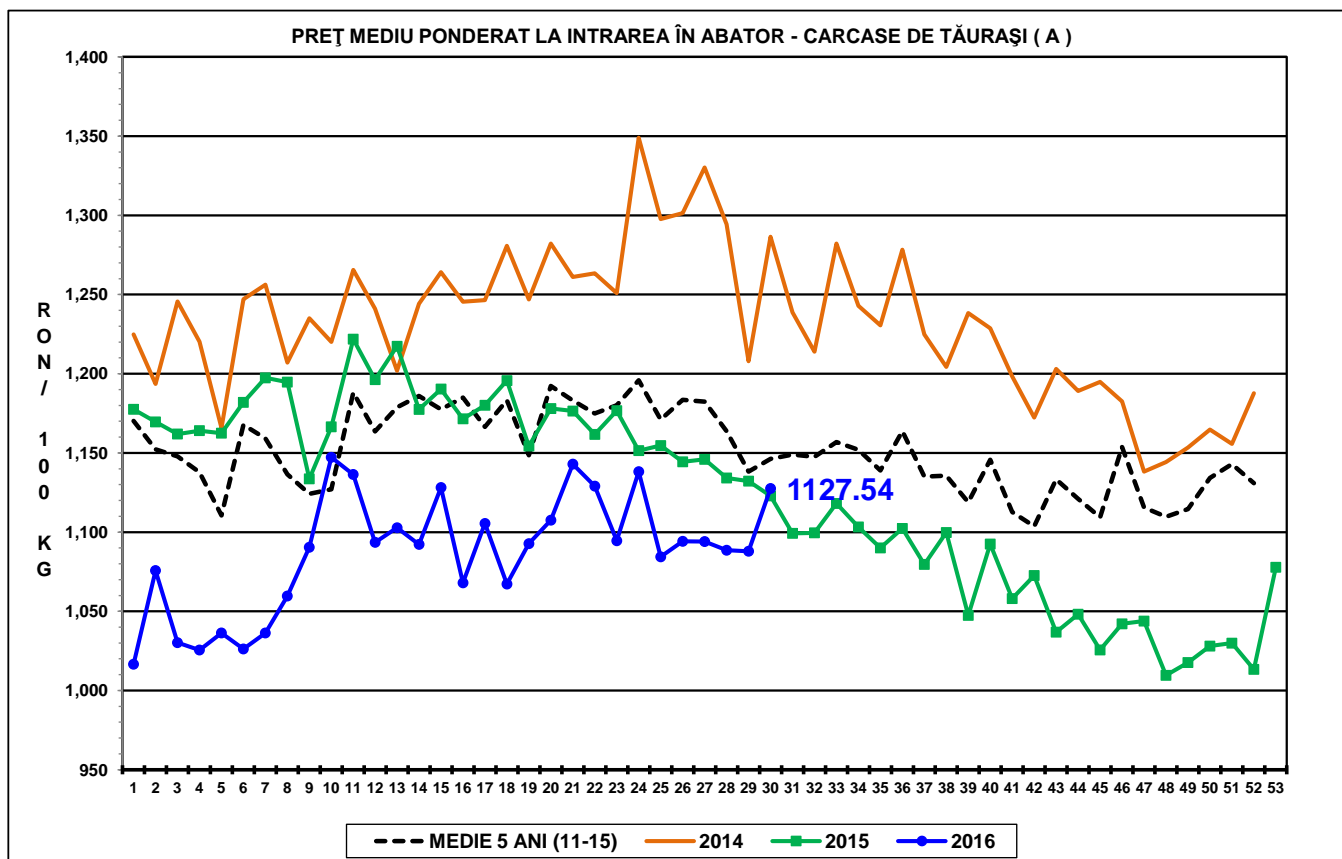

PREȚ MEDIU PONDERAT LA INTRAREA ÎN ABATOR - CARCASE DE VIȚELE (E)

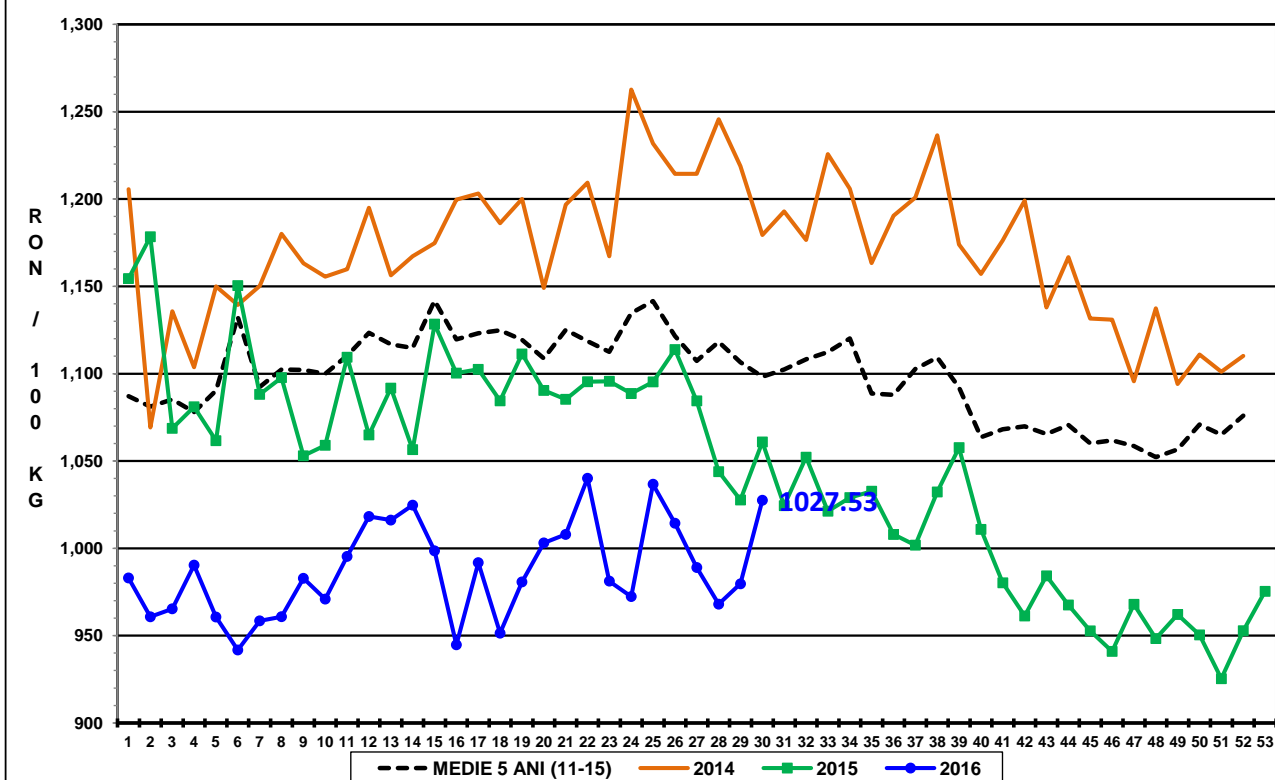



Raport național prețuri de piață carcase de bovine cu vârsta de 8 luni sau mai mult, la intrarea în abator conform grilei UE

Săptămâna: 30

din: 25/07/16

până în 31/07/16

"A"- CARCASE DE MASCULI NECASTRAȚI CU VÂRSTA CUPRINSĂ ÎNTRE 12 LUNI ȘI MAI PUȚIN DE 24 DE LUNI (TĂURAȘI)								
CONFORMAȚIE	PREȚ MEDIU (RON / 100 kg)					NUMĂR CARCASE	TOTAL	
	GRĂSIME						GREUTATE MEDIE	PREȚ MEDIU (RON / 100 kg)
	1	2	3	4	5			
E	1093.0	0.0	0.0	0.0	0.0	1	295.6	1093.0
U	1096.1	1155.5	1252.7	0.0	0.0	11	322.6	1175.3
R	1170.7	1139.0	1203.1	1255.0	0.0	42	303.1	1177.6
O	1100.2	1131.8	1021.4	998.9	0.0	215	234.8	1103.0
P	1082.5	1080.0	842.7	0.0	0.0	247	173.1	1077.2
TOTAL	1095.0	1125.6	1116.8	1057.8	0.0	516	212.8	1103.9

"B"- CARCASE DE MASCULI NECASTRAȚI CU VÂRSTA DE 24 DE LUNI ȘI MAI MULT (TAURI)								
CONFORMAȚIE	PREȚ MEDIU (RON / 100 kg)					NUMĂR CARCASE	TOTAL	
	GRĂSIME						GREUTATE MEDIE	PREȚ MEDIU (RON / 100 kg)
	1	2	3	4	5			
E	0.0	0.0	0.0	0.0	0.0	0	0.0	0.0
U	0.0	1471.1	0.0	0.0	0.0	2	386.2	1471.1
R	1051.2	1146.3	1209.9	0.0	0.0	19	288.3	1122.6
O	1013.7	1011.0	915.0	903.9	0.0	131	267.9	998.9
P	934.6	984.4	770.0	0.0	0.0	137	194.7	936.0
TOTAL	976.6	1057.8	999.2	903.9	0.0	289	235.4	989.6

"C"- CARCASE DE MASCULI CASTRAȚI CU VÂRSTA DE 12 LUNI ȘI MAI MULT (BOI)								
CONFORMAȚIE	PREȚ MEDIU (RON / 100 kg)					NUMĂR CARCASE	TOTAL	
	GRĂSIME						GREUTATE MEDIE	PREȚ MEDIU (RON / 100 kg)
	1	2	3	4	5			
E	0.0	0.0	0.0	0.0	0.0	0	0.0	0.0
U	0.0	0.0	0.0	0.0	0.0	0	0.0	0.0
R	0.0	0.0	1412.0	0.0	0.0	1	276.4	1412.0
O	0.0	857.6	1026.4	855.0	0.0	16	392.5	938.2
P	771.6	1037.0	1058.0	0.0	0.0	5	295.2	959.6
TOTAL	771.6	892.5	1058.7	855.0	0.0	22	365.1	958.5

"D"- CARCASE DE FEMELE CARE AU FĂTAT (VACI)								
CONFORMAȚIE	PREȚ MEDIU (RON / 100 kg)					NUMĂR CARCASE	TOTAL	
	GRĂSIME						GREUTATE MEDIE	PREȚ MEDIU (RON / 100 kg)
	1	2	3	4	5			
E	0.0	0.0	0.0	0.0	0.0	0	0.0	0.0
U	0.0	0.0	979.0	0.0	0.0	1	313.4	979.0
R	882.1	879.2	837.1	1043.5	0.0	28	311.3	875.6
O	854.0	875.9	880.2	948.4	0.0	865	258.7	872.5
P	830.2	798.9	812.1	0.0	0.0	1581	193.1	820.9
TOTAL	836.1	840.1	862.9	960.2	0.0	2475	217.4	843.3

"E"- CARCASE ALE ALTOR BOVINE FEMELE CU VÂRSTA DE 12 LUNI ȘI MAI MULT (VIȚELE)								
CONFORMAȚIE	PREȚ MEDIU (RON / 100 kg)					NUMĂR CARCASE	TOTAL	
	GRĂSIME						GREUTATE MEDIE	PREȚ MEDIU (RON / 100 kg)
	1	2	3	4	5			
E	0.0	0.0	0.0	0.0	0.0	0	0.0	0.0
U	0.0	0.0	0.0	0.0	0.0	0	0.0	0.0
R	952.0	1061.6	1082.2	1034.0	0.0	20	275.9	1044.9
O	994.3	1028.8	1013.9	1005.0	0.0	210	214.3	1014.4
P	952.1	898.2	951.8	0.0	0.0	261	159.5	938.6
TOTAL	965.3	987.2	1011.2	1020.0	0.0	491	187.6	982.0

"Z"- CARCASE DE BOVINE CU VÂRSTA CUPRINSĂ ÎNTRE 8 LUNI ȘI MAI PUȚIN DE 12 LUNI (TINERET BOVIN)								
CONFORMAȚIE	PREȚ MEDIU (RON / 100 kg)					NUMĂR CARCASE	TOTAL	
	GRĂSIME						GREUTATE MEDIE	PREȚ MEDIU (RON / 100 kg)
	1	2	3	4	5			
E	0.0	0.0	0.0	0.0	0.0	0	0.0	0.0
U	0.0	0.0	0.0	0.0	0.0	0	0.0	0.0
R	1155.0	1012.0	1255.0	0.0	0.0	3	234.2	1153.5
O	1084.3	1054.9	958.9	959.0	0.0	54	201.1	1059.1
P	1088.6	973.2	0.0	0.0	0.0	68	140.8	1072.3
TOTAL	1088.0	1032.5	1017.5	959.0	0.0	125	169.1	1068.2

TOATE CATEGORIILE								
CONFORMAȚIE	PREȚ MEDIU (RON / 100 kg)					NUMĂR CARCASE	TOTAL	
	GRĂSIME						GREUTATE MEDIE	PREȚ MEDIU (RON / 100 kg)
	1	2	3	4	5			
E	1093.0	0.0	0.0	0.0	0.0	1	295.6	1093.0
U	1096.1	1247.5	1191.2	0.0	0.0	14	331.0	1211.3
R	1090.9	1026.9	1086.5	1073.8	0.0	113	295.8	1069.3
O	956.7	940.7	910.2	950.1	0.0	1491	249.2	939.5
P	887.9	829.2	832.3	0.0	0.0	2299	185.9	871.3
TOTAL	913.1	903.5	915.8	972.1	0.0	3918	213.7	911.4