



# Prețul de piață al bovinelor la intrarea în abator

## Săptămâna 29 (18 – 24 iulie 2016)

### SITUAȚIA CARCASELOR DE BOVINE CLASIFICATE ÎN FUNCȚIE DE PROVENIENȚA BOVINELOR SACRIFICATE ÎN SĂPTĂMÂNA 18 - 24 IULIE 2016

PROVENIENȚĂ BOVINE  SACRIFICATE	CARCASE CLASIFICATE:						PREȚ FEZABIL CATEGORIILE:						
	BOVINE CU VÂRSTA:				TOTAL		A, B, C, D, E, Z				V		
	DE 8 LUNI SAU MAI MULT (A, B, C, D, E, Z)		MAI MICĂ DE 8 LUNI (V)				TOATE CLASELE		CLASELE CONFORM REGULAMENTULUI (UE) NR. 148 /2014		TOATE CLASELE		
	NUMĂR	%	NUMĂR	%	NUMĂR	%	NUMĂR	%	NUMĂR	%	NUMĂR	%	
CUMPĂRATE	3,161	59.0	100	1.9	3,261	60.9	2,932	54.7	1,048	19.6	78	1.5	
FERME PROPRII ALE ABATOARELOR	854	15.9	27	0.5	881	16.4	837	15.6	375	7.0	26	0.5	
PRESTĂRI SERVICII	PRODUCĂTORI	919	17.2	13	0.2	932	17.4	644	12.0	151	2.8	12	0.2
	COMERCIANȚI	253	4.7	31	0.6	284	5.3	252	4.7	85	1.6	31	0.6
<b>TOTAL</b>	<b>5,187</b>	<b>96.8</b>	<b>171</b>	<b>3.2</b>	<b>5,358</b>	<b>100.0</b>	<b>4,665</b>	<b>87.1</b>	<b>1,659</b>	<b>31.0</b>	<b>147</b>	<b>2.7</b>	

**3,769** Carcase incluse în rapoartele naționale de prețuri de piață pentru carcasele de bovine cu vârsta de 8 luni sau mai mult  
**70.3%** din total carcase clasificate

**1,423** Carcase incluse în raportul național de prețuri de piață pentru Comisia Europeană  
**26.6%** din total carcase clasificate

**104** Carcase incluse în rapoartele naționale de prețuri de piață pentru carcasele de bovine cu vârsta mai mică de 8 luni (viței)  
**2.0%** din total carcase clasificate

**Factor general de ajustare pentru cheltuielile de transport a prețurilor raportate: 0.12 RON/kg carcasă caldă-2%**

Prețul bovinelor din toate clasele de conformație și acoperire cu grăsime la intrarea în abator  
în săptămâna 18 - 24 iulie 2016

Categoria	Număr	Greutate în viu (kg)	Preț în viu (RON / 100 kg)	Greutate carcasă caldă-2% (kg)	Preț carcasă (RON / 100 kg)	Modificare preț vs săptămâna anterioară	
						În viu	Carcasă
"A" - TĂURAȘI	469	418.6	551.2	214.2	1077.1	-0.68%	-1.21%
"B" - TAURI	167	529.2	536.5	268.6	1056.9	4.67%	2.44%
"C" - BOI	14	632.7	434.1	309.9	886.2	-7.80%	-4.96%
"D" - VACI	2,479	476.2	399.9	226.2	841.7	-3.29%	-4.01%
"E" - VIȚELE	500	398.6	483.6	196.2	982.4	0.62%	0.95%
"Z" - TINERET BOVIN	140	339.2	516.3	168.8	1037.4	-0.25%	0.12%
A + B + C + D + E + Z	3,769	456.5	437.3	220.8	904.1	-3.91%	-4.01%
"V" - VIȚEI	104	233.4	505.3	117.1	1007.7	2.10%	1.42%



**Raport prețuri de piață din România versus prețuri de piață comunitare  
conform punctului 1, articolul 1, Regulamentul (UE) 148/2014**

Săptămâna: 29

din: 18/07/16

până în: 24/07/16

CATEGORIA	CLASA	PREȚ MEDIU			PREȚ RO /PREȚ COMUNITAR (%)
		ROMANIA		UE	
		RON / 100 kg	€ / 100 kg	€ / 100 kg	
Z	U2	0.00	0.00	409.52	
Z	U3	1062.00	237.58	387.81	-38.74
Z	R2	1127.62	252.26	367.81	-31.42
Z	R3	0.00	0.00	372.83	*
Z	O2	991.24	221.75	323.11	-31.37
Z	O3	1019.72	228.12	334.98	-31.9
<b>Z</b>		<b>999.71</b>	<b>223.65</b>	<b>354.88</b>	<b>-36.98</b>
A	U2	1146.00	256.37	380.57	-32.64
A	U3	0.00	0.00	368.97	
A	R2	1191.29	266.50	352.36	-24.37
A	R3	1088.51	243.51	356.47	-31.69 *
A	O2	1081.38	241.91	322.66	-25.03 **
A	O3	1021.61	228.54	327.37	-30.19
<b>A</b>		<b>1087.94</b>	<b>243.38</b>	<b>354.96</b>	<b>-31.43</b>
B	R3	1096.65	245.33	311.24	-21.18
C	U2	0.00	0.00	402.99	
C	U3	0.00	0.00	404.81	
C	U4	0.00	0.00	406.00	
C	R3	0.00	0.00	389.68	
C	R4	0.00	0.00	402.04	
C	O3	0.00	0.00	362.27	
C	O4	811.49	181.54	380.80	-52.33
<b>C</b>		<b>811.49</b>	<b>181.54</b>	<b>386.48</b>	<b>-53.03</b>
D	R3	956.12	213.89	332.33	-35.64
D	R4	876.01	195.97	306.07	-35.97
D	O2	855.16	191.31	249.80	-23.41 **
D	O3	885.83	198.17	271.38	-26.98 *
D	O4	914.78	204.64	277.99	-26.39
D	P2	814.42	182.19	219.00	-16.81
D	P3	795.12	177.88	257.52	-30.93
<b>D</b>		<b>843.26</b>	<b>188.65</b>	<b>268.26</b>	<b>-29.68</b>
E	U2	0.00	0.00	421.18	
E	U3	1197.00	267.78	409.71	-34.64
E	R2	985.40	220.44	367.09	-39.95
E	R3	1054.50	235.90	374.41	-36.99 *
E	R4	1036.17	231.80	392.19	-40.90
E	O2	966.64	216.25	295.30	-26.77 **
E	O3	995.86	222.78	324.93	-31.44
E	O4	991.86	221.89	368.55	-39.79
<b>E</b>		<b>979.67</b>	<b>219.16</b>	<b>375.03</b>	<b>-41.56</b>
<b>TOATE CATEGORIILE</b>		<b>928.27</b>	<b>207.67</b>	<b>330.00</b>	<b>-37.07</b>

\* PREȚURILE PENTRU Z3, AR3, CR3, DO3 ȘI ER3 SUNT DE REFERINȚĂ ÎN UE

\*\* PREȚURILE PENTRU AO2, DO2 ȘI EO2 SUNT DE REFERINȚĂ ÎN ROMÂNIA



**CARCASE DE CARCASE DE BOVINE CU VÂRSTA DE 8 LUNI SAU MAI MULT LA INTRAREA ÎN ABATOR  
CONFORM REGULAMENTULUI (UE) NR. 148 /2014**

Cotații naționale (RON / 100 kg)	SĂPT 29 / 2016	VARIAȚIE		
		1 SĂPT	1 AN	Medie 5 ani (11 - 15)
Tăurași "A"	1,087.94	-0.06%	-3.91%	-4.42%
Vaci "D"	843.26	-2.80%	-8.24%	-15.97%
Vițele "E"	979.67	1.20%	-4.67%	-11.47%

Prețuri medii europene (€ / 100 kg)	SĂPT 29 / 2016			VARIAȚIE					
				1 SĂPT			1 AN		
	A	D	E	A	D	E	A	D	E
Uniunea Europeană	354.96	268.26	375.03	0.34%	-0.77%	0.02%	-4.65%	-12.27%	-8.83%
Franța	359.11	311.80	395.13	0.40%	0.22%	-0.76%	-6.19%	-11.51%	-7.37%
Germania	341.85	264.05	328.31	0.68%	0.23%	0.72%	-5.96%	-12.68%	-6.99%
Italia	386.77	215.24	434.98	-0.23%	-4.21%	1.50%	-2.35%	-10.72%	-0.91%
Marea Britanie	376.61	283.71	400.20	1.46%	1.12%	1.20%	-19.84%	-20.23%	-19.81%
Olanda	304.59	234.28	229.36	0.99%	-1.82%	3.56%	-7.39%	-14.46%	-8.95%
Polonia	298.37	233.51	278.84	1.49%	0.06%	0.41%	-0.84%	-6.02%	-2.53%
România	243.38	188.65	219.16	0.43%	-2.33%	1.70%	-4.80%	-9.09%	-5.55%
Ungaria	260.98	175.77	175.37	0.62%	0.99%	-3.83%	-1.21%	-10.21%	-7.89%



### PREȚ MEDIU PONDERAT LA INTRAREA ÎN ABATOR - CARCASE DE TĂURAȘI (A)

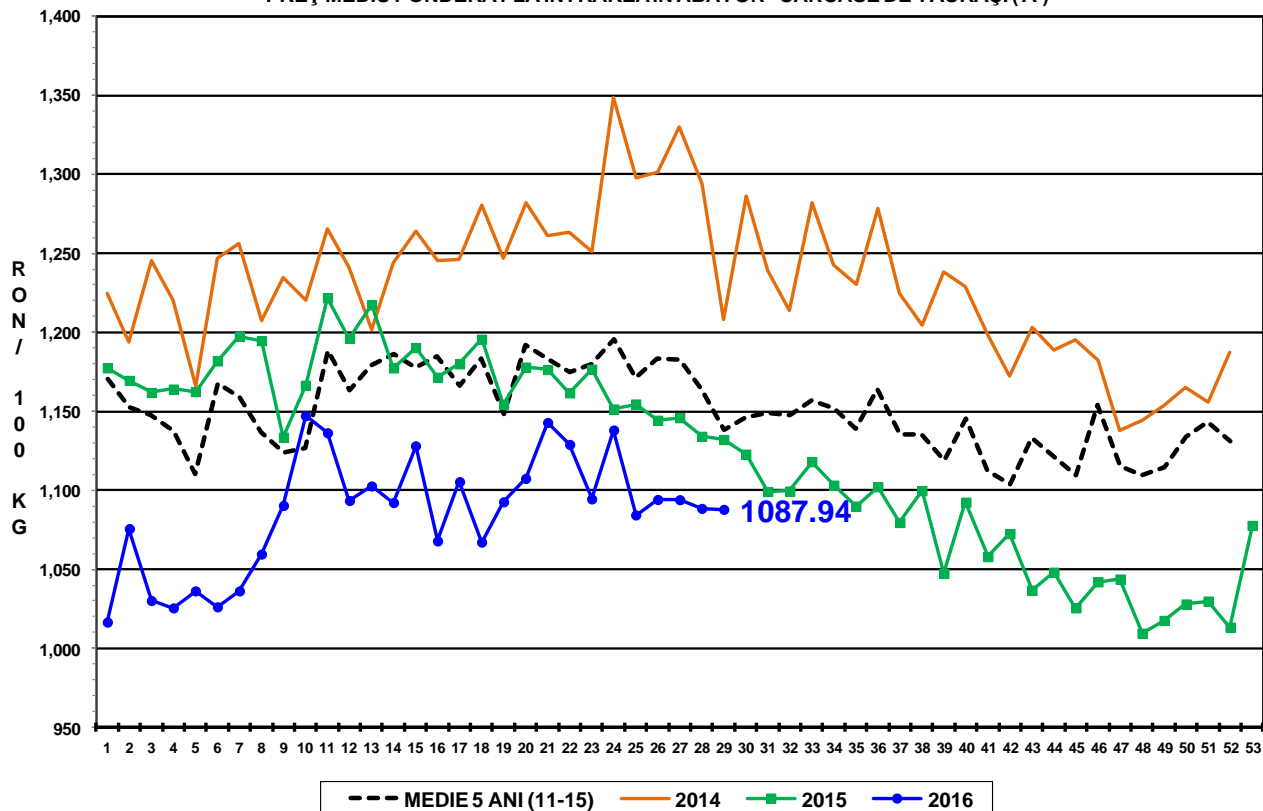

### PREȚ MEDIU PONDERAT LA INTRAREA ÎN ABATOR - CARCASE DE VACI (D)

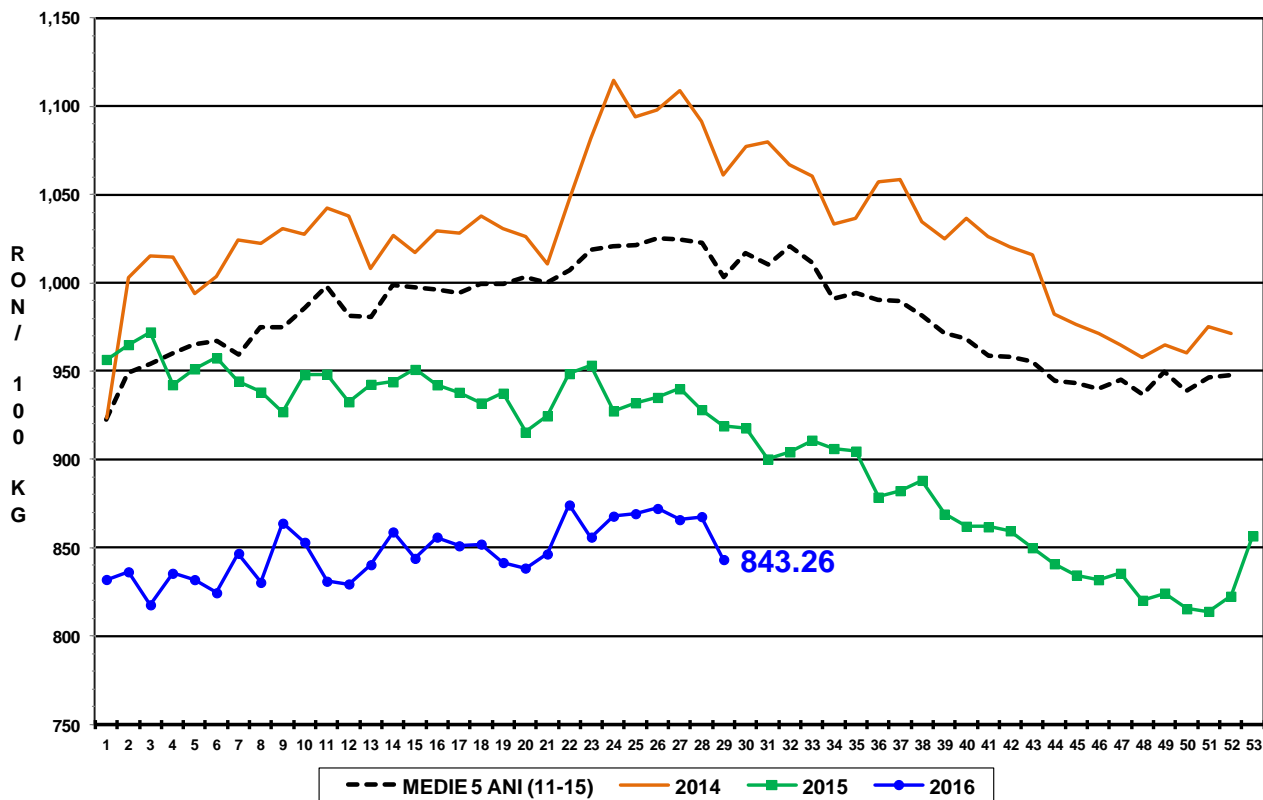

PREȚ MEDIU PONDERAT LA INTRAREA ÎN ABATOR - CARCASE DE VIȚELE (E)

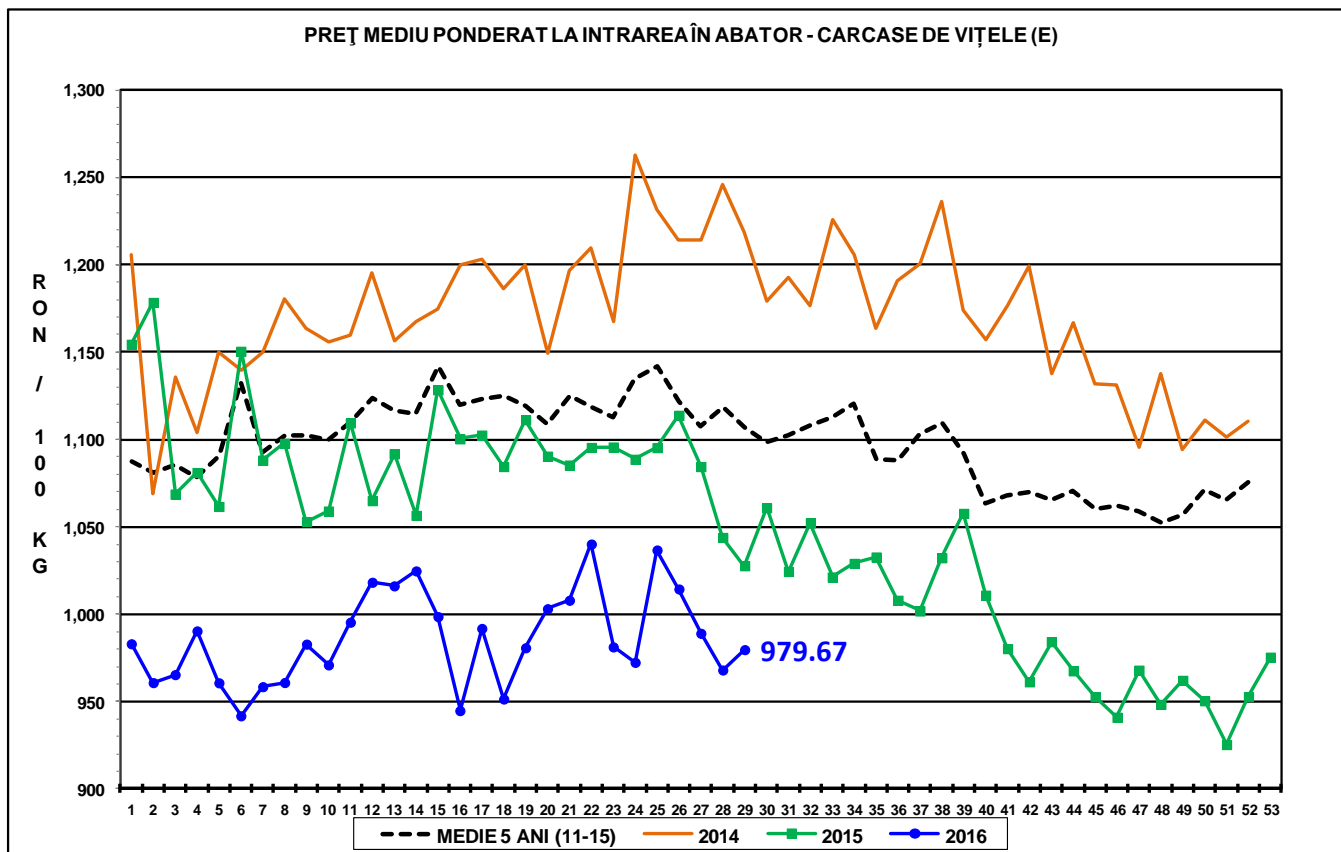



Report național prețuri de piață carcase de bovine cu vârsta de 8 luni sau mai mult, la intrarea în abator conform grilei UE

Săptămâna: 29

din: 18/07/16

până în 24/07/16

"A"- CARCASE DE MASCULI NECASTRĂȚI CU VÂRSTA CUPRINSĂ ÎNȚRE 12 LUNI ȘI MAI PUȚIN DE 24 DE LUNI (TĂURĂȘI)								
CONFORMAȚIE	PREȚ MEDIU (RON / 100 kg)					NUMĂR CARCASE	TOTAL	
	GRĂSIME						GREUTATE MEDIE	PREȚ MEDIU (RON / 100 kg)
	1	2	3	4	5			
E	1109.0	1060.0	0.0	0.0	0.0	3	328.4	1093.1
U	1119.7	1146.0	0.0	0.0	0.0	6	312.9	1132.4
R	1095.2	1191.3	1088.5	0.0	0.0	18	303.9	1132.5
O	1080.2	1081.4	1021.6	932.0	0.0	220	241.5	1071.9
P	1073.0	1111.3	937.7	0.0	0.0	222	175.6	1073.3
<b>TOTAL</b>	<b>1077.8</b>	<b>1098.8</b>	<b>1021.0</b>	<b>932.0</b>	<b>0.0</b>	<b>469</b>	<b>214.2</b>	<b>1077.1</b>

"B"- CARCASE DE MASCULI NECASTRĂȚI CU VÂRSTA DE 24 DE LUNI ȘI MAI MULT (TAURI)								
CONFORMAȚIE	PREȚ MEDIU (RON / 100 kg)					NUMĂR CARCASE	TOTAL	
	GRĂSIME						GREUTATE MEDIE	PREȚ MEDIU (RON / 100 kg)
	1	2	3	4	5			
E	0.0	0.0	0.0	0.0	0.0	0	0.0	0.0
U	0.0	0.0	1412.0	0.0	0.0	1	620.3	1412.0
R	1119.5	1158.3	1096.7	0.0	0.0	15	372.9	1139.1
O	1050.5	1065.9	1003.3	918.0	0.0	84	292.7	1046.2
P	1054.0	879.0	907.4	0.0	0.0	67	209.8	1027.2
<b>TOTAL</b>	<b>1057.3</b>	<b>1062.8</b>	<b>1051.9</b>	<b>918.0</b>	<b>0.0</b>	<b>167</b>	<b>268.6</b>	<b>1056.9</b>

"C"- CARCASE DE MASCULI CASTRAȚI CU VÂRSTA DE 12 LUNI ȘI MAI MULT (BOI)								
CONFORMAȚIE	PREȚ MEDIU (RON / 100 kg)					NUMĂR CARCASE	TOTAL	
	GRĂSIME						GREUTATE MEDIE	PREȚ MEDIU (RON / 100 kg)
	1	2	3	4	5			
E	0.0	0.0	0.0	0.0	0.0	0	0.0	0.0
U	0.0	0.0	0.0	0.0	0.0	0	0.0	0.0
R	0.0	912.0	0.0	0.0	0.0	1	325.4	912.0
O	0.0	933.1	0.0	811.5	0.0	4	438.9	865.6
P	870.0	961.8	743.3	0.0	0.0	9	250.9	898.4
<b>TOTAL</b>	<b>870.0</b>	<b>946.9</b>	<b>743.3</b>	<b>811.5</b>	<b>0.0</b>	<b>14</b>	<b>309.9</b>	<b>886.2</b>

"D"- CARCASE DE FEMELE CARE AU FĂȚAT (VACI)								
CONFORMAȚIE	PREȚ MEDIU (RON / 100 kg)					NUMĂR CARCASE	TOTAL	
	GRĂSIME						GREUTATE MEDIE	PREȚ MEDIU (RON / 100 kg)
	1	2	3	4	5			
E	0.0	0.0	0.0	0.0	0.0	0	0.0	0.0
U	0.0	0.0	0.0	896.0	0.0	1	464.3	896.0
R	897.6	876.8	956.1	876.0	884.0	46	335.4	898.7
O	878.6	855.2	885.8	914.8	939.9	900	265.8	874.1
P	815.2	814.4	795.1	810.5	812.0	1532	199.5	813.3
<b>TOTAL</b>	<b>830.8</b>	<b>836.7</b>	<b>866.2</b>	<b>888.7</b>	<b>921.8</b>	<b>2479</b>	<b>226.2</b>	<b>841.7</b>

"E"- CARCASE ALE ALTOR BOVINE FEMELE CU VÂRSTA DE 12 LUNI ȘI MAI MULT (VIȚELE)								
CONFORMAȚIE	PREȚ MEDIU (RON / 100 kg)					NUMĂR CARCASE	TOTAL	
	GRĂSIME						GREUTATE MEDIE	PREȚ MEDIU (RON / 100 kg)
	1	2	3	4	5			
E	0.0	0.0	0.0	0.0	0.0	0	0.0	0.0
U	0.0	0.0	1197.0	0.0	0.0	1	303.8	1197.0
R	1013.1	985.4	1054.5	1036.2	0.0	30	263.8	1034.1
O	1038.9	966.6	995.9	991.9	0.0	228	218.4	1004.9
P	940.3	942.6	964.6	0.0	0.0	241	166.4	942.6
<b>TOTAL</b>	<b>982.0</b>	<b>959.0</b>	<b>1004.7</b>	<b>1014.4</b>	<b>0.0</b>	<b>500</b>	<b>196.2</b>	<b>982.4</b>

"Z"- CARCASE DE BOVINE CU VÂRSTA CUPRINSĂ ÎNȚRE 8 LUNI ȘI MAI PUȚIN DE 12 LUNI (TINERET BOVIN)								
CONFORMAȚIE	PREȚ MEDIU (RON / 100 kg)					NUMĂR CARCASE	TOTAL	
	GRĂSIME						GREUTATE MEDIE	PREȚ MEDIU (RON / 100 kg)
	1	2	3	4	5			
E	0.0	0.0	0.0	0.0	0.0	0	0.0	0.0
U	0.0	0.0	1062.0	0.0	0.0	1	270.6	1062.0
R	1036.7	1127.6	0.0	0.0	0.0	6	279.8	1080.7
O	1069.4	991.2	1019.7	0.0	0.0	58	187.3	1044.1
P	1030.5	998.6	1064.0	0.0	0.0	75	144.3	1023.3
<b>TOTAL</b>	<b>1047.7</b>	<b>1012.9</b>	<b>1029.2</b>	<b>0.0</b>	<b>0.0</b>	<b>140</b>	<b>168.8</b>	<b>1037.3</b>

TOATE CATEGORIILE								
CONFORMAȚIE	PREȚ MEDIU (RON / 100 kg)					NUMĂR CARCASE	TOTAL	
	GRĂSIME						GREUTATE MEDIE	PREȚ MEDIU (RON / 100 kg)
	1	2	3	4	5			
E	1109.0	1060.0	0.0	0.0	0.0	3	328.4	1093.1
U	1119.7	1146.0	1278.1	896.0	0.0	10	353.7	1150.6
R	1024.4	1037.4	1025.8	924.5	884.0	116	313.9	1008.7
O	973.4	914.2	917.7	918.4	939.9	1494	253.9	935.0
P	875.5	846.9	820.2	810.5	812.0	2146	192.0	863.8
<b>TOTAL</b>	<b>909.1</b>	<b>893.7</b>	<b>907.3</b>	<b>907.8</b>	<b>921.8</b>	<b>3769</b>	<b>220.8</b>	<b>904.1</b>