



Prețul de piață al bovinelor la intrarea în abator

Săptămâna 28 (11 – 17 iulie 2016)

SITUAȚIA CARCASELOR DE BOVINE CLASIFICATE ÎN FUNCȚIE DE PROVENIENȚA BOVINELOR SACRIFICATE ÎN SĂPTĂMÂNA 11 - 17 IULIE 2016

PROVENIENȚĂ BOVINE SACRIFICATE	CARCASE CLASIFICATE:						PREȚ FEZABIL CATEGORIILE:						
	BOVINE CU VÂRSTA:				TOTAL		A, B, C, D, E, Z				V		
	DE 8 LUNI SAU MAI MULT (A, B, C, D, E, Z)		MAI MICĂ DE 8 LUNI (V)				TOATE CLASELE		CLASELE CONFORM REGULAMENTULUI (UE) NR. 148 /2014		TOATE CLASELE		
	NUMĂR	%	NUMĂR	%	NUMĂR	%	NUMĂR	%	NUMĂR	%	NUMĂR	%	
CUMPĂRATE	2,889	57.3	95	1.9	2,984	59.2	2,632	52.2	795	15.8	83	1.6	
FERME PROPRII ALE ABATOARELOR	724	14.4	22	0.4	746	14.8	721	14.3	319	6.3	22	0.4	
PRESTĂRI SERVICII	PRODUCĂTORI	932	18.5	45	0.9	977	19.4	587	11.6	145	2.9	29	0.6
	COMERCIANȚI	318	6.3	17	0.3	335	6.6	311	6.2	115	2.3	17	0.3
TOTAL	4,863	96.4	179	3.6	5,042	100.0	4,251	84.3	1,374	27.3	151	3.0	

3,353 Carcase incluse în rapoartele naționale de prețuri de piață pentru carcasele de bovine cu vârsta de 8 luni sau mai mult
66.5% din total carcase clasificate

1,114 Carcase incluse în raportul național de prețuri de piață pentru Comisia Europeană
22.1% din total carcase clasificate

105 Carcase incluse în rapoartele naționale de prețuri de piață pentru carcasele de bovine cu vârsta mai mică de 8 luni (vițe)
2.0% din total carcase clasificate

Factor general de ajustare pentru cheltuielile de transport a prețurilor raportate: 0.12 RON/kg carcasă caldă-2%



Prețul bovinelor din toate clasele de conformație și acoperire cu grăsime la intrarea în abator
în săptămâna 11 - 17 iulie 2016

Categoria	Număr	Greutate în viu (kg)	Preț în viu (RON / 100 kg)	Greutate carcasă caldă-2% (kg)	Preț carcasă (RON / 100 kg)	Modificare preț vs săptămâna anterioară	
						În viu	Carcasă
"A" - TĂURAȘI	468	428.2	554.9	218.0	1090.2	-0.97%	-0.07%
"B" - TAURI	354	475.7	512.5	236.3	1031.7	2.33%	3.01%
"C" - BOI	15	726.3	470.8	366.7	932.4	-7.06%	-5.66%
"D" - VACI	1,910	475.4	413.5	224.2	876.9	2.06%	1.86%
"E" - VIȚELE	431	391.4	480.6	193.3	973.1	-0.19%	-0.57%
"Z" - TINERET BOVIN	175	321.4	517.6	160.6	1036.1	0.07%	0.88%
A + B + C + D + E + Z	3,353	451.1	455.0	217.9	941.9	2.72%	2.42%
"V" - VIȚEI	105	228.3	494.9	113.7	993.6	-0.31%	-0.47%



**Raport prețuri de piață din România versus prețuri de piață comunitare
conform punctului 1, articolul 1, Regulamentul (UE) 148/2014**

Săptămâna: 28

din: 11/07/16

până în: 17/07/16

CATEGORIA	CLASA	PREȚ MEDIU			PREȚ RO /PREȚ COMUNITAR (%)
		ROMANIA		UE	
		RON / 100 kg	€ / 100 kg	€ / 100 kg	
Z	U2	1062.00	236.43	402.63	-41.28
Z	U3	0.00	0.00	394.82	
Z	R2	1073.00	238.87	368.18	-35.12
Z	R3	1012.00	225.29	373.03	-39.61*
Z	O2	950.18	211.53	333.90	-36.65
Z	O3	965.51	214.94	342.61	-37.26
Z		958.09	213.29	359.64	-40.69
A	U2	1138.95	253.56	380.98	-33.45
A	U3	1152.10	256.48	368.31	-30.36
A	R2	1146.69	255.28	350.03	-27.07
A	R3	1159.34	258.10	355.06	-27.31*
A	O2	1089.46	242.54	320.74	-24.38**
A	O3	967.76	215.45	324.84	-33.68
A		1088.56	242.34	353.75	-31.49
B	R3	1198.15	266.74	307.11	-13.15
C	U2	0.00	0.00	400.07	
C	U3	0.00	0.00	400.93	
C	U4	0.00	0.00	401.44	
C	R3	0.00	0.00	388.92	
C	R4	0.00	0.00	399.37	
C	O3	1061.00	236.20	360.85	-34.54
C	O4	0.00	0.00	378.95	
C		1061.00	236.20	384.41	-38.56
D	R3	868.76	193.41	332.75	-41.88
D	R4	812.33	180.84	305.42	-40.79
D	O2	939.71	209.20	250.05	-16.34**
D	O3	860.42	191.55	272.26	-29.64*
D	O4	914.27	203.54	278.00	-26.78
D	P2	812.63	180.91	219.17	-17.46
D	P3	854.07	190.14	257.50	-26.16
D		867.59	193.15	270.34	-28.55
E	U2	1022.00	227.52	412.67	-44.87
E	U3	0.00	0.00	413.68	
E	R2	1034.17	230.23	366.11	-37.11
E	R3	1018.45	226.73	375.89	-39.68*
E	R4	1040.69	231.68	389.99	-40.59
E	O2	964.49	214.72	297.43	-27.81**
E	O3	952.46	212.04	324.94	-34.74
E	O4	1007.42	224.27	366.01	-38.73
E		968.02	215.51	374.95	-42.52
TOATE CATEGORIILE		943.10	209.96	330.41	-36.45

* PREȚURILE PENTRU Z3, AR3, CR3, DO3 ȘI ER3 SUNT DE REFERINȚĂ ÎN UE

** PREȚURILE PENTRU AO2, DO2 ȘI EO2 SUNT DE REFERINȚĂ ÎN ROMÂNIA



**CARCASE DE CARCASE DE BOVINE CU VÂRSTA DE 8 LUNI SAU MAI MULT LA INTRAREA ÎN ABATOR
CONFORM REGULAMENTULUI (UE) NR. 148 /2014**

Cotații naționale (RON / 100 kg)	SĂPT 28 / 2016	VARIAȚIE		
		1 SĂPT	1 AN	Medie 5 ani (11 - 15)
Tăurași "A"	1,088.56	-0.50%	-4.02%	-6.46%
Vaci "D"	867.59	0.20%	-6.53%	-15.17%
Vițele "E"	968.02	-2.12%	-7.27%	-13.43%

Prețuri medii europene (€ / 100 kg)	SĂPT 28 / 2016			VARIAȚIE					
				1 SĂPT			1 AN		
	A	D	E	A	D	E	A	D	E
Uniunea Europeană	353.75	270.34	374.95	-0.08%	-0.11%	0.23%	-4.91%	-11.82%	-8.60%
Franța	357.69	311.11	398.16	0.40%	0.61%	0.61%	-6.39%	-11.07%	-5.96%
Germania	339.54	263.45	325.96	-0.16%	-0.69%	-0.24%	-6.56%	-14.23%	-8.24%
Italia	387.68	224.69	428.53	0.00%	0.00%	0.00%	-2.12%	-6.80%	-2.37%
Marea Britanie	371.20	280.56	395.45	1.65%	1.71%	1.41%	-19.57%	-21.22%	-19.57%
Olanda	301.60	238.61	221.47	-3.79%	-3.50%	-5.77%	-13.67%	-14.49%	-17.85%
Polonia	294.00	233.37	277.70	-0.33%	-1.12%	0.50%	-1.96%	-6.76%	-3.65%
România	242.34	193.15	215.50	0.02%	0.72%	-1.61%	-4.45%	-6.94%	-7.68%
Ungaria	259.37	174.05	182.35	0.84%	-2.32%	-7.41%	5.02%	-14.24%	2.45%



PREȚ MEDIU PONDERAT LA INTRAREA ÎN ABATOR - CARCASE DE TĂURAȘI (A)

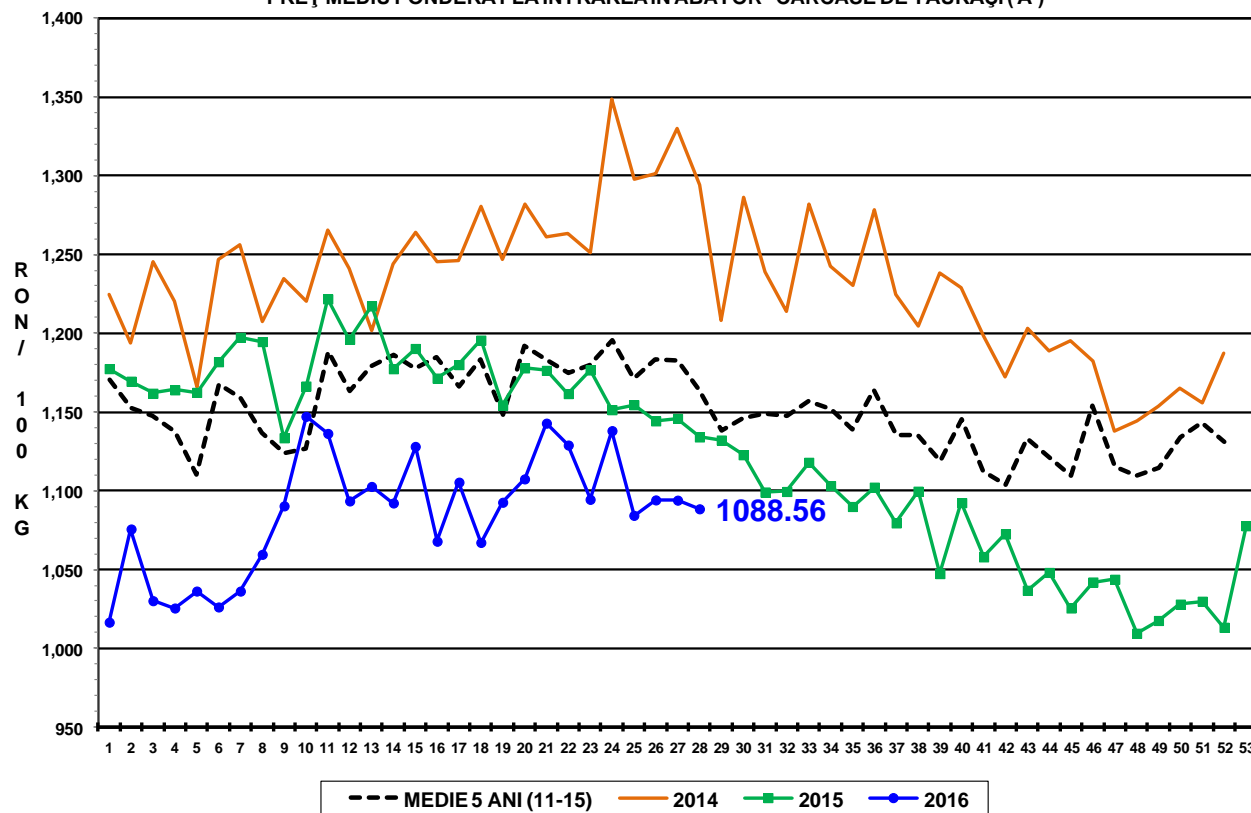

PREȚ MEDIU PONDERAT LA INTRAREA ÎN ABATOR - CARCASE DE VACI (D)

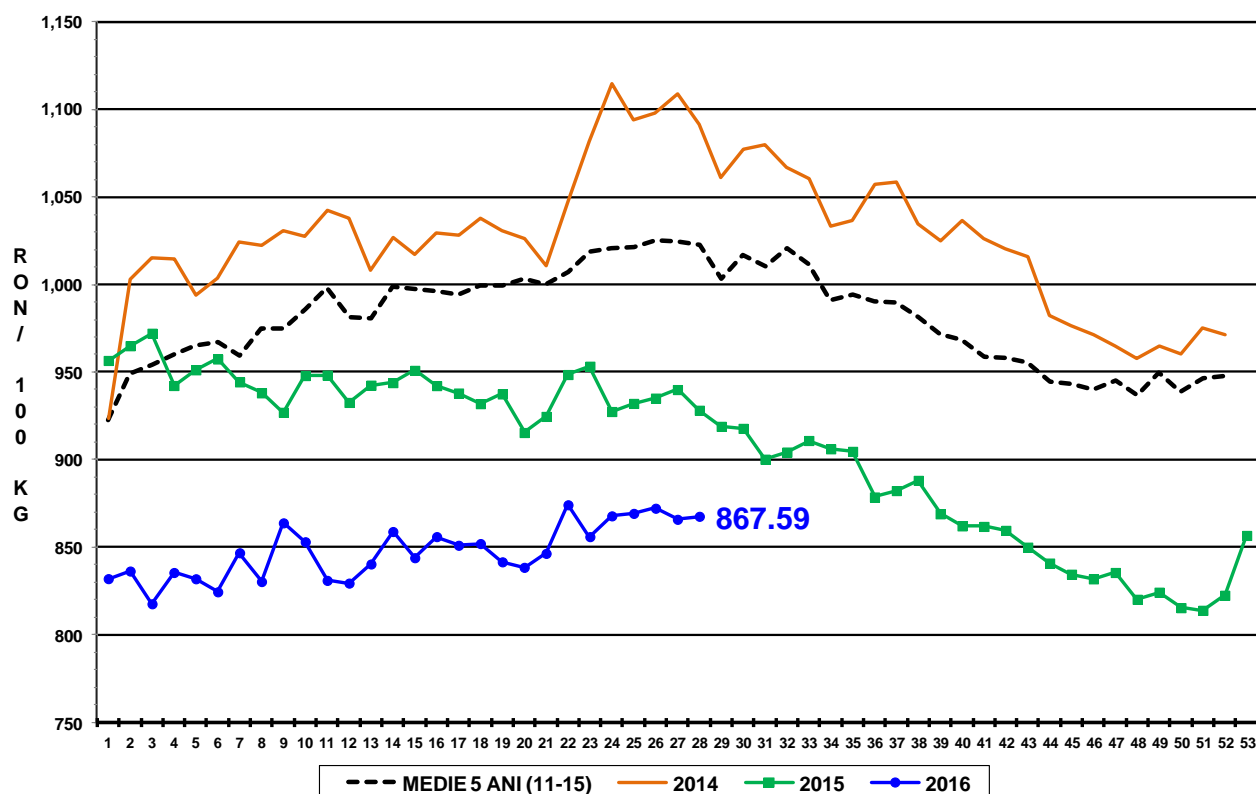

PREȚ MEDIU PONDERAT LA INTRAREA ÎN ABATOR - CARCASE DE VIȚELE (E)

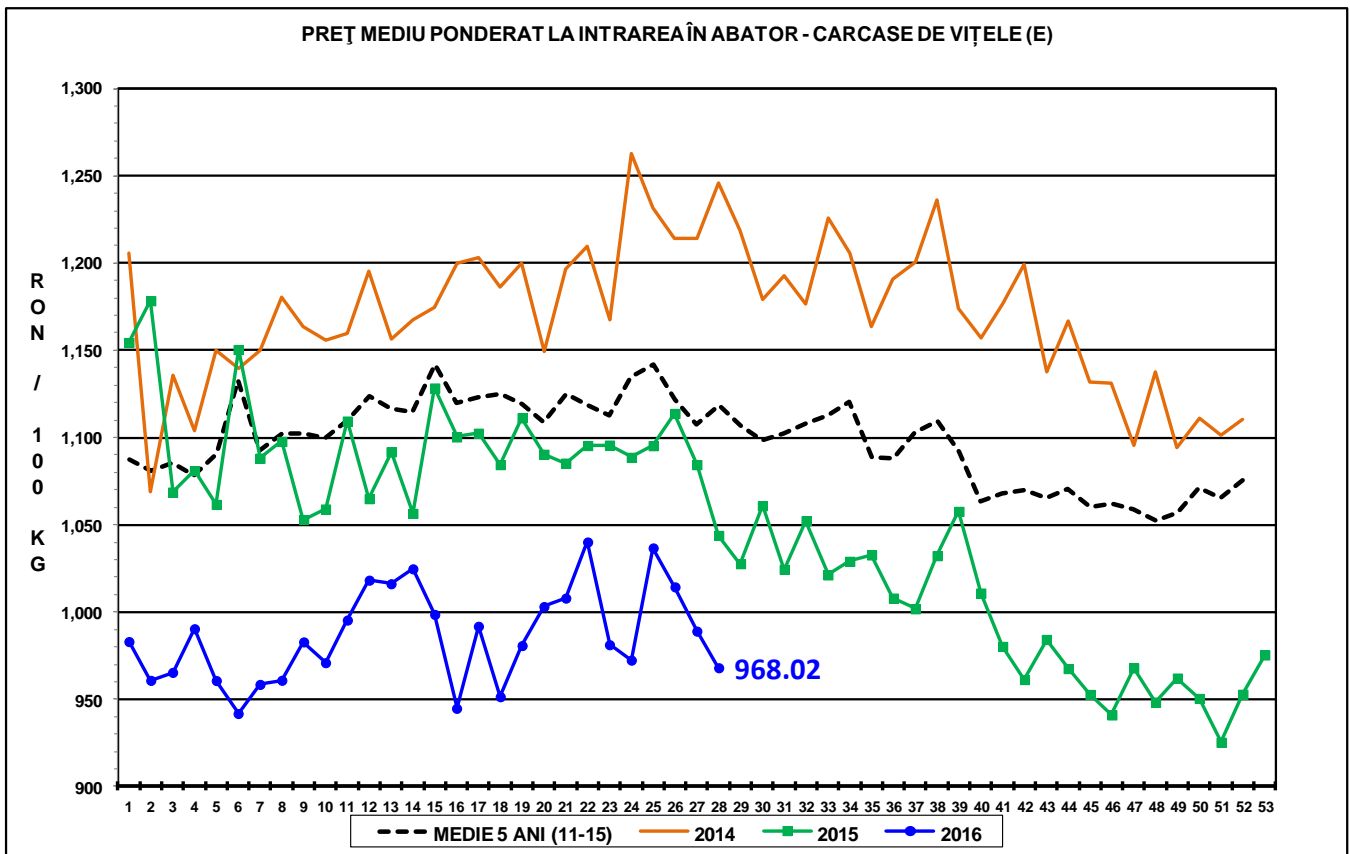



Raport național prețuri de piață carcase de bovine cu vârsta de 8 luni sau mai mult, la intrarea în abator conform grilei UE

Săptămâna: 28

din: 11/07/16

până în 17/07/16

"A"- CARCASE DE MASCULI NECASTRĂȚI CU VÂRSTA CUPRINSĂ ÎNȚRE 12 LUNI ȘI MAI PUȚIN DE 24 DE LUNI (TĂURĂȘI)								
CONFORMAȚIE	PREȚ MEDIU (RON / 100 kg)					NUMĂR CARCASE	TOTAL	
	GRĂSIMI						GREUTATE MEDIE	PREȚ MEDIU (RON / 100 kg)
	1	2	3	4	5			
E	1109.0	0.0	0.0	0.0	0.0	1	348.9	1109.0
U	1158.0	1139.0	1152.1	0.0	0.0	6	310.3	1146.2
R	1161.5	1146.7	1159.3	0.0	0.0	43	292.6	1153.9
O	1114.6	1089.5	967.8	0.0	0.0	212	235.5	1092.2
P	1067.8	1049.7	726.0	0.0	0.0	206	181.0	1063.1
TOTAL	1097.2	1093.0	999.1	0.0	0.0	468	218.0	1090.2

"B"- CARCASE DE MASCULI NECASTRĂȚI CU VÂRSTA DE 24 DE LUNI ȘI MAI MULT (TAURI)								
CONFORMAȚIE	PREȚ MEDIU (RON / 100 kg)					NUMĂR CARCASE	TOTAL	
	GRĂSIMI						GREUTATE MEDIE	PREȚ MEDIU (RON / 100 kg)
	1	2	3	4	5			
E	0.0	0.0	0.0	0.0	0.0	0	0.0	0.0
U	0.0	1115.0	1311.6	0.0	0.0	4	410.5	1268.9
R	1110.7	1175.3	1198.2	1076.0	0.0	37	329.1	1165.3
O	1100.8	1091.1	1100.1	0.0	0.0	136	278.4	1096.7
P	880.3	1104.5	1063.0	828.0	0.0	177	180.7	891.7
TOTAL	961.3	1115.8	1145.9	982.0	0.0	354	236.3	1031.7

"C"- CARCASE DE MASCULI CASTRAȚI CU VÂRSTA DE 12 LUNI ȘI MAI MULT (BOI)								
CONFORMAȚIE	PREȚ MEDIU (RON / 100 kg)					NUMĂR CARCASE	TOTAL	
	GRĂSIMI						GREUTATE MEDIE	PREȚ MEDIU (RON / 100 kg)
	1	2	3	4	5			
E	0.0	0.0	0.0	0.0	0.0	0	0.0	0.0
U	0.0	0.0	0.0	0.0	0.0	0	0.0	0.0
R	0.0	0.0	0.0	0.0	0.0	0	0.0	0.0
O	650.5	923.1	1061.0	0.0	0.0	9	367.3	905.7
P	918.1	962.1	1060.0	0.0	0.0	6	365.7	972.7
TOTAL	760.6	940.1	1060.7	0.0	0.0	15	366.7	932.4

"D"- CARCASE DE FEMELE CARE AU FĂȚAT (VACI)								
CONFORMAȚIE	PREȚ MEDIU (RON / 100 kg)					NUMĂR CARCASE	TOTAL	
	GRĂSIMI						GREUTATE MEDIE	PREȚ MEDIU (RON / 100 kg)
	1	2	3	4	5			
E	0.0	0.0	0.0	0.0	0.0	0	0.0	0.0
U	0.0	0.0	0.0	0.0	0.0	0	0.0	0.0
R	873.1	926.1	868.8	812.3	812.0	36	293.7	883.6
O	996.2	939.7	860.4	914.3	1030.0	813	256.0	942.2
P	807.0	812.6	854.1	0.0	0.0	1061	197.4	811.6
TOTAL	873.1	888.9	859.6	899.9	931.3	1910	224.2	876.9

"E"- CARCASE ALE ALTOR BOVINE FEMELE CU VÂRSTA DE 12 LUNI ȘI MAI MULT (VIȚELE)								
CONFORMAȚIE	PREȚ MEDIU (RON / 100 kg)					NUMĂR CARCASE	TOTAL	
	GRĂSIMI						GREUTATE MEDIE	PREȚ MEDIU (RON / 100 kg)
	1	2	3	4	5			
E	0.0	0.0	0.0	0.0	0.0	0	0.0	0.0
U	1022.0	1022.0	0.0	1012.0	0.0	5	288.5	1019.5
R	963.7	1034.2	1018.5	1040.7	0.0	20	254.7	1021.3
O	1022.4	964.5	952.5	1007.4	0.0	174	226.5	978.8
P	945.0	1001.2	936.3	0.0	0.0	232	161.0	958.8
TOTAL	968.0	982.5	957.0	1019.1	0.0	431	193.3	973.1

"Z"- CARCASE DE BOVINE CU VÂRSTA CUPRINSĂ ÎNȚRE 8 LUNI ȘI MAI PUȚIN DE 12 LUNI (TINERET BOVIN)								
CONFORMAȚIE	PREȚ MEDIU (RON / 100 kg)					NUMĂR CARCASE	TOTAL	
	GRĂSIMI						GREUTATE MEDIE	PREȚ MEDIU (RON / 100 kg)
	1	2	3	4	5			
E	0.0	0.0	0.0	0.0	0.0	0	0.0	0.0
U	0.0	1062.0	0.0	0.0	0.0	3	279.4	1062.0
R	1193.0	1073.0	1012.0	0.0	0.0	3	302.2	1091.1
O	1024.0	950.2	965.5	0.0	0.0	60	177.0	987.8
P	1085.2	943.5	866.9	0.0	0.0	109	144.3	1064.2
TOTAL	1070.5	967.6	946.0	0.0	0.0	175	160.6	1036.1

TOATE CATEGORIILE								
CONFORMAȚIE	PREȚ MEDIU (RON / 100 kg)					NUMĂR CARCASE	TOTAL	
	GRĂSIMI						GREUTATE MEDIE	PREȚ MEDIU (RON / 100 kg)
	1	2	3	4	5			
E	1109.0	0.0	0.0	0.0	0.0	1	348.9	1109.0
U	1066.4	1090.4	1261.1	1012.0	0.0	18	321.4	1137.2
R	1110.1	1098.5	1011.7	954.3	812.0	139	297.4	1070.4
O	1033.7	979.1	911.8	935.5	1030.0	1404	248.8	985.6
P	879.7	869.3	869.7	828.0	0.0	1791	186.5	876.8
TOTAL	939.9	954.1	920.9	939.8	931.3	3353	217.9	941.9