



# Prețul de piață al bovinelor la intrarea în abator Săptămâna 27 (4 – 10 iulie 2016)

## SITUAȚIA CARCASELOR DE BOVINE CLASIFICATE ÎN FUNCȚIE DE PROVENIENȚA BOVINELOR SACRIFICATE ÎN SĂPTĂMÂNA 4 - 10 IULIE 2016

| PROVENIENȚĂ BOVINE<br><br>SACRIFICATE |             | CARCASE CLASIFICATE:                            |      |                           |     |       |       | PREȚ FEZABIL CATEGORIILE: |      |   |      |               |     |
|---------------------------------------|-------------|---|------|---------------------------|-----|-------|-------|---------------------------|------|---|------|---------------|-----|
|                                       |             | BOVINE CU VÂRSTA:                               |      |                           |     | TOTAL |       | A, B, C, D, E, Z          |      |   |      | V             |     |
|                                       |             | DE 8 LUNI SAU<br>MAI MULT<br>(A, B, C, D, E, Z) |      | MAI MICĂ DE<br>8 LUNI (V) |     |       |       | TOATE CLASELE             |      | CLASELE CONFORM<br>REGULAMENTULUI<br>(UE) NR. 148 /2014 |      | TOATE CLASELE |     |
| NUMĂR                                 | %           | NUMĂR   | %    | NUMĂR                     | %   | NUMĂR | %     | NUMĂR                     | %    | NUMĂR   | %    |               |     |
| CUMPĂRATE                             |             | 3,447   | 56.9 | 109                       | 1.8 | 3,556 | 58.7  | 3,144                     | 51.9 | 1,123   | 18.5 | 80            | 1.3 |
| FERME PROPRII ALE<br>ABATOARELOR      |             | 742   | 12.2 | 16                        | 0.3 | 758   | 12.5  | 733                       | 12.1 | 336   | 5.5  | 15            | 0.2 |
| PRESTĂRI<br>SERVICII                  | PRODUCĂTORI | 1,317   | 21.7 | 31                        | 0.5 | 1,348 | 22.2  | 930                       | 15.3 | 190   | 3.1  | 29            | 0.5 |
|                                       | COMERCIANȚI | 383   | 6.3  | 17                        | 0.3 | 400   | 6.6   | 377                       | 6.2  | 141   | 2.3  | 15            | 0.2 |
| TOTAL                                 |             | 5,889   | 97.1 | 173                       | 2.9 | 6,062 | 100.0 | 5,184                     | 85.5 | 1,790   | 29.5 | 139           | 2.3 |

**3,877** Carcase incluse în rapoartele naționale de prețuri de piață pentru carcasele de bovine cu vârsta de 8 luni sau mai mult  
**64.0%** din total carcase clasificate

**1,459** Carcase incluse în raportul național de prețuri de piață pentru Comisia Europeană  
**24.0%** din total carcase clasificate

**95** Carcase incluse în rapoartele naționale de prețuri de piață pentru carcasele de bovine cu vârsta mai mică de 8 luni (viței)  
**1.5%** din total carcase clasificate

**Factor general de ajustare pentru cheltuielile de transport a prețurilor raportate: 0.12 RON/kg carcasă caldă-2%**



Prețul bovinelor din toate clasele de conformație și acoperire cu grăsime la intrarea în abator  
în săptămâna 4 - 10 iulie 2016

| Categoria             | Număr | Greutate în viu (kg) | Preț în viu (RON / 100 kg) | Greutate carcasă caldă-2% (kg) | Preț carcasă (RON / 100 kg) | Modificare preț vs săptămâna anterioară |         |
|-----------------------|-------|----------------------|----------------------------|--------------------------------|-----------------------------|---|---------|
|                       |       |                      |                            |                                |                             | În viu                                  | Carcasă |
| "A" - TĂURAȘI         | 461   | 442.0                | 560.3                      | 227.0                          | 1091.0                      | 1.44%                                   | 0.08%   |
| "B" - TAURI           | 218   | 502.0                | 500.9                      | 251.0                          | 1001.6                      | -5.15%                                  | -3.50%  |
| "C" - BOI             | 57    | 662.3                | 506.6                      | 339.4                          | 988.4                       | 37.60%                                  | 27.86%  |
| "D" - VACI            | 2,470 | 475.0                | 405.1                      | 223.6                          | 860.9                       | -1.30%                                  | -1.48%  |
| "E" - VIȚELE          | 516   | 398.7                | 481.5                      | 196.2                          | 978.7                       | -2.22%                                  | -1.93%  |
| "Z" - TINERET BOVIN   | 155   | 328.9                | 517.2                      | 165.6                          | 1027.2                      | 0.66%                                   | -0.16%  |
| A + B + C + D + E + Z | 3,877 | 459.4                | 443.0                      | 221.3                          | 919.7                       | -0.67%                                  | -1.00%  |
| "V" - VIȚEI           | 95    | 220.0                | 496.4                      | 109.4                          | 998.4                       | -0.93%                                  | -1.36%  |



**Raport prețuri de piață din România versus prețuri de piață comunitare  
conform punctului 1, articolul 1, Regulamentul (UE) 148/2014**

Săptămâna: 27

din: 04/07/16

până în: 10/07/16

| CATEGORIA                | CLASA | PREȚ MEDIU     |               |               | PREȚ RO /PREȚ<br>COMUNITAR (%) |
|--------------------------|-------|----------------|---------------|---------------|--------------------------------|
|                          |       | ROMANIA        |               | UE            |                                |
|                          |       | RON / 100 kg   | € / 100 kg    | € / 100 kg    |                                |
| Z                        | U2    | 1062.00        | 235.20        | 404.50        | -41.85                         |
| Z                        | U3    | 0.00           | 0.00          | 394.55        |                                |
| Z                        | R2    | 1152.00        | 255.13        | 378.32        | -32.56                         |
| Z                        | R3    | 0.00           | 0.00          | 375.52        | *                              |
| Z                        | O2    | 1023.17        | 226.60        | 331.13        | -31.57                         |
| Z                        | O3    | 0.00           | 0.00          | 335.83        |                                |
| <b>Z</b>                 |       | <b>1028.61</b> | <b>227.80</b> | <b>359.26</b> | <b>-36.59</b>                  |
| A                        | U2    | 1122.10        | 248.51        | 380.44        | -34.68                         |
| A                        | U3    | 1109.00        | 245.61        | 368.49        | -33.35                         |
| A                        | R2    | 1127.08        | 249.61        | 352.13        | -29.11                         |
| A                        | R3    | 1119.88        | 248.02        | 354.38        | -30.01 *                       |
| A                        | O2    | 1093.10        | 242.09        | 321.92        | -24.80 **                      |
| A                        | O3    | 1048.19        | 232.14        | 324.84        | -28.54                         |
| <b>A</b>                 |       | <b>1094.05</b> | <b>242.30</b> | <b>354.05</b> | <b>-31.56</b>                  |
| B                        | R3    | 1107.54        | 245.29        | 309.02        | -20.62                         |
| C                        | U2    | 0.00           | 0.00          | 398.18        |                                |
| C                        | U3    | 0.00           | 0.00          | 398.98        |                                |
| C                        | U4    | 0.00           | 0.00          | 396.89        |                                |
| C                        | R3    | 0.00           | 0.00          | 386.64        |                                |
| C                        | R4    | 0.00           | 0.00          | 393.92        |                                |
| C                        | O3    | 1055.43        | 233.75        | 359.12        | -34.91                         |
| C                        | O4    | 1061.00        | 234.98        | 372.76        | -36.96                         |
| <b>C</b>                 |       | <b>1056.17</b> | <b>233.91</b> | <b>380.92</b> | <b>-38.59</b>                  |
| D                        | R3    | 915.68         | 202.79        | 332.91        | -39.09                         |
| D                        | R4    | 1016.27        | 225.07        | 304.48        | -26.08                         |
| D                        | O2    | 932.04         | 206.42        | 251.09        | -17.79 **                      |
| D                        | O3    | 866.22         | 191.84        | 273.01        | -29.73 *                       |
| D                        | O4    | 1010.21        | 223.73        | 278.69        | -19.72                         |
| D                        | P2    | 807.43         | 178.82        | 219.18        | -18.41                         |
| D                        | P3    | 801.22         | 177.45        | 257.17        | -31.00                         |
| <b>D</b>                 |       | <b>865.86</b>  | <b>191.76</b> | <b>270.65</b> | <b>-29.15</b>                  |
| E                        | U2    | 1005.00        | 222.58        | 411.67        | -45.93                         |
| E                        | U3    | 1044.87        | 231.41        | 412.62        | -43.92                         |
| E                        | R2    | 1055.61        | 233.79        | 366.22        | -36.16                         |
| E                        | R3    | 1020.06        | 225.91        | 374.80        | -39.73 *                       |
| E                        | R4    | 1006.57        | 222.92        | 387.87        | -42.53                         |
| E                        | O2    | 977.23         | 216.43        | 298.82        | -27.57 **                      |
| E                        | O3    | 1008.10        | 223.26        | 325.82        | -31.48                         |
| E                        | O4    | 0.00           | 0.00          | 363.72        |                                |
| <b>E</b>                 |       | <b>989.01</b>  | <b>219.04</b> | <b>374.09</b> | <b>-41.45</b>                  |
| <b>TOATE CATEGORIILE</b> |       | <b>957.37</b>  | <b>212.03</b> | <b>330.19</b> | <b>-35.79</b>                  |

\* PREȚURILE PENTRU Z3, AR3, CR3, DO3 ȘI ER3 SUNT DE REFERINȚĂ ÎN UE

\*\* PREȚURILE PENTRU AO2, DO2 ȘI EO2 SUNT DE REFERINȚĂ ÎN ROMÂNIA



**CARCASE DE CARCASE DE BOVINE CU VÂRSTA DE 8 LUNI SAU MAI MULT LA INTRAREA ÎN ABATOR  
CONFORM REGULAMENTULUI (UE) NR. 148 /2014**

| Cotații naționale<br>(RON / 100 kg) | SĂPT 27 / 2016 | VARIAȚIE |        |                       |
|-------------------------------------|----------------|----------|--------|-----------------------|
|                                     |                | 1 SĂPT   | 1 AN   | Medie 5 ani (11 - 15) |
| Tăurași "A"                         | 1,094.05       | -0.01%   | -4.53% | -7.47%                |
| Vaci "D"                            | 865.86         | -0.73%   | -7.89% | -15.49%               |
| Vițele "E"                          | 989.01         | -2.50%   | -8.80% | -10.68%               |

| Prețuri medii<br>europene (€ / 100<br>kg) | SĂPT 27 / 2016 |        |        | VARIAȚIE |        |        |         |         |         |
|---|----------------|--------|--------|----------|--------|--------|---------|---------|---------|
|   |                |        |        | 1 SĂPT   |        |        | 1 AN    |         |         |
|   | A              | D      | E      | A        | D      | E      | A       | D       | E       |
| Uniunea Europeană                         | 354.05         | 270.65 | 374.09 | -0.56%   | -0.96% | -0.77% | -5.29%  | -12.37% | -8.87%  |
| Franța                                    | 356.26         | 309.23 | 395.76 | -0.14%   | 0.15%  | -0.30% | -6.45%  | -11.05% | -6.39%  |
| Germania                                  | 340.08         | 265.28 | 326.74 | -0.94%   | -0.67% | 0.01%  | -7.88%  | -15.37% | -8.68%  |
| Italia                                    | 387.68         | 224.69 | 428.53 | -0.33%   | -3.60% | -0.69% | -0.89%  | -7.69%  | -3.51%  |
| Marea Britanie                            | 365.18         | 275.84 | 389.96 | -2.10%   | -1.78% | -1.27% | -20.76% | -22.69% | -20.26% |
| Olanda                                    | 313.49         | 247.27 | 235.04 | 1.51%    | -2.49% | -1.76% | -7.44%  | -14.07% | -14.94% |
| Polonia                                   | 294.97         | 236.02 | 276.31 | -1.22%   | -2.36% | -1.05% | -4.50%  | -9.18%  | -6.93%  |
| România                                   | 242.30         | 191.76 | 219.04 | 0.14%    | -0.57% | -2.35% | -5.34%  | -8.67%  | -9.58%  |
| Ungaria                                   | 257.22         | 178.19 | 196.94 | 9.21%    | 0.24%  | 0.71%  | -0.71%  | -13.00% | 10.00%  |



### PREȚ MEDIU PONDERAT LA INTRAREA ÎN ABATOR - CARCASE DE TĂURAȘI ( A )

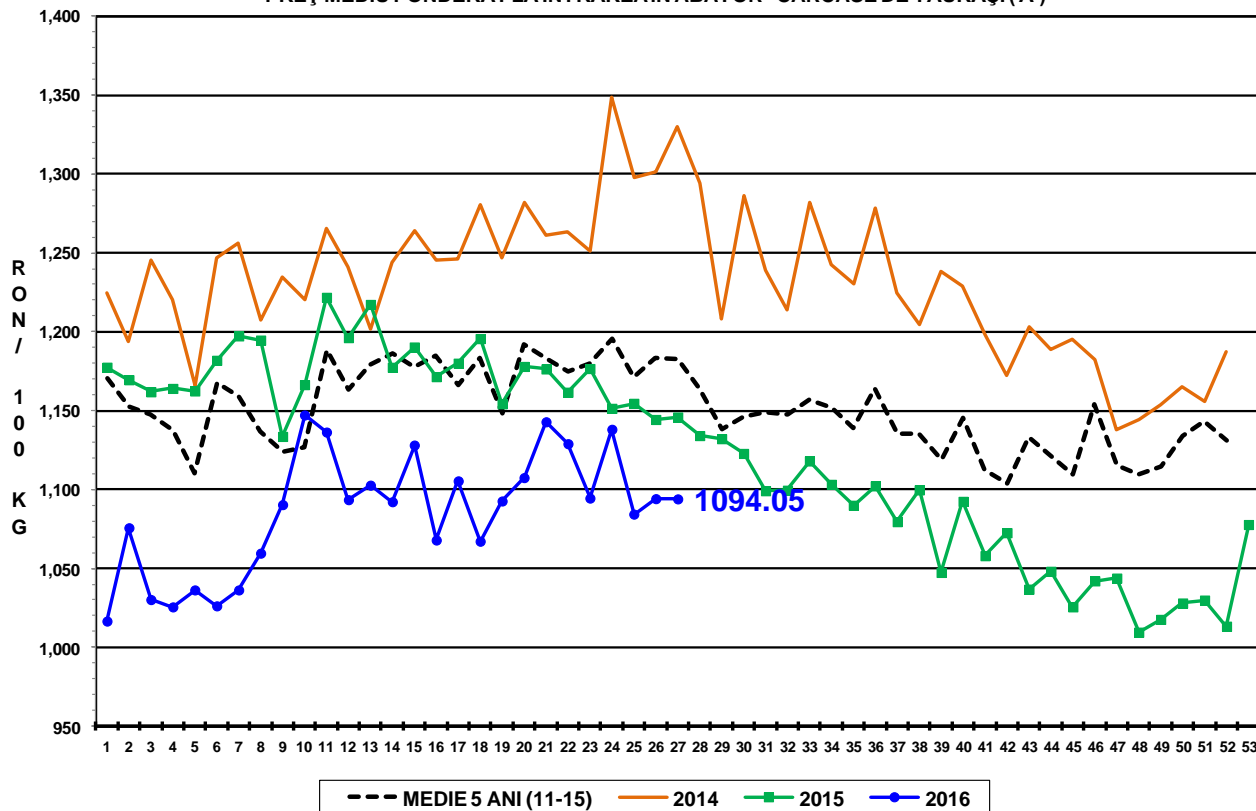

### PREȚ MEDIU PONDERAT LA INTRAREA ÎN ABATOR - CARCASE DE VACI ( D )

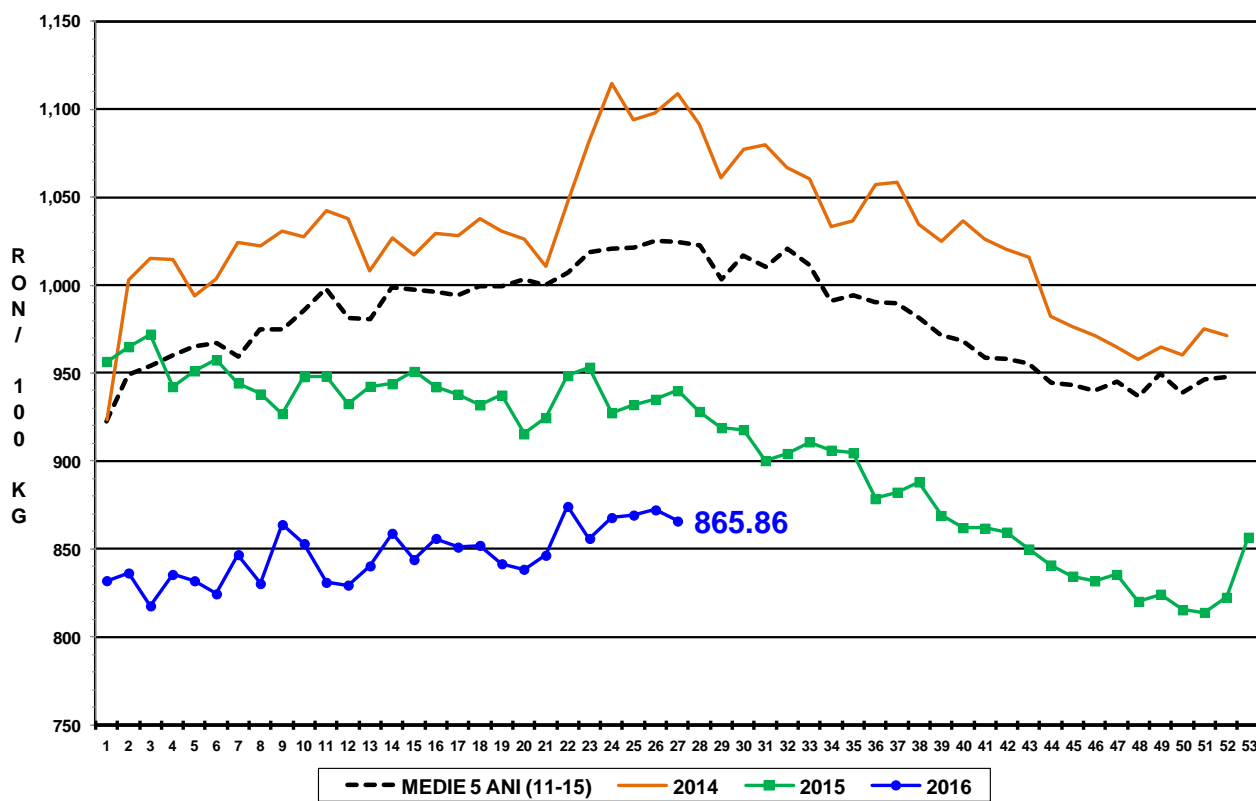

PREȚ MEDIU PONDERAT LA INTRAREA ÎN ABATOR - CARCASE DE VIȚELE (E)

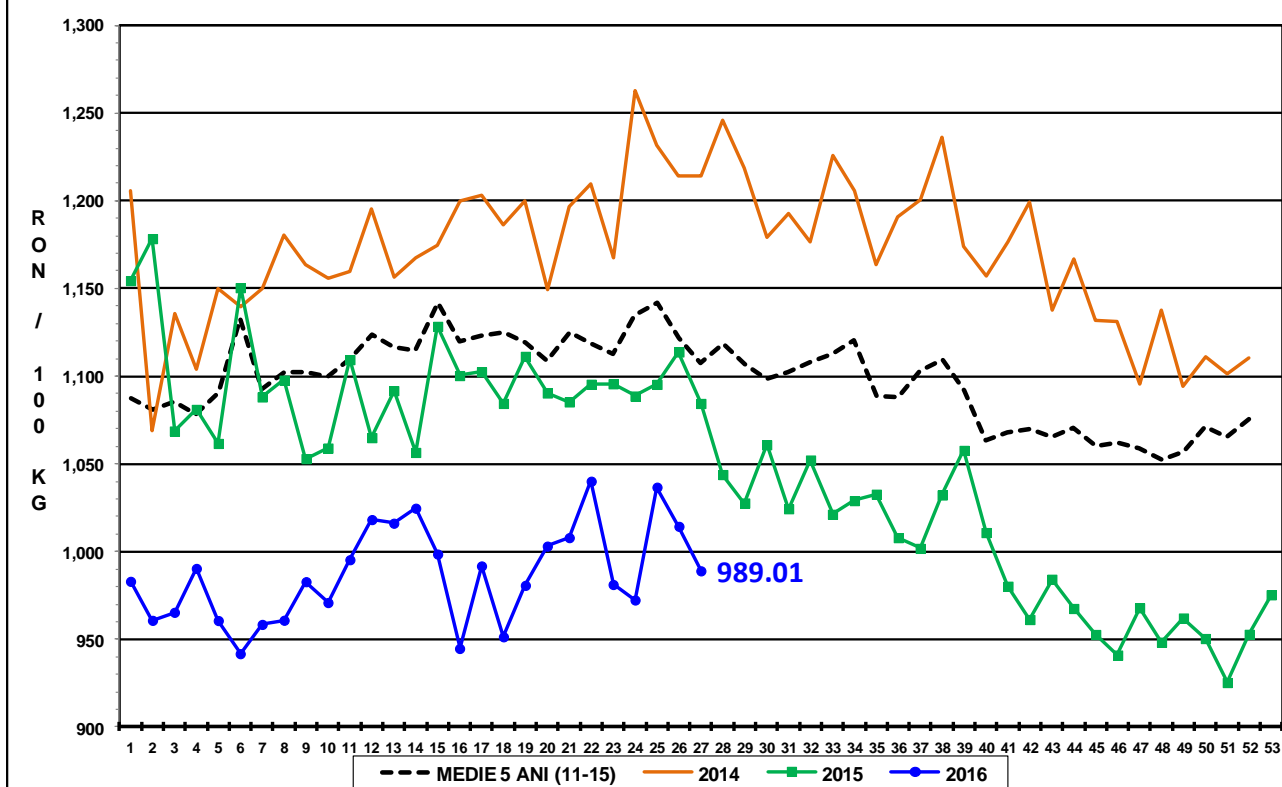



Report național prețuri de piață carcasse de bovine cu vârsta de 8 luni sau mai mult, la intrarea în abator conform grilei UE

Săptămâna: 27

din: 04/07/16

până în 10/07/16

| "A"- CARCASE DE MASCULI NECASTRAȚI CU VÂRSTA CUPRINSĂ ÎNTRE 12 LUNI ȘI MAI PUȚIN DE 24 DE LUNI (TĂURASA) |                            |               |               |              |            |                  |                |                               |
|--|----------------------------|---------------|---------------|--------------|------------|------------------|----------------|-------------------------------|
| CONFORMAȚIE  | PREȚ MEDIU (RON / 100 kg ) |               |               |              |            | NUMĂR<br>CARCASE | TOTAL          |                               |
|  | GRĂSIME                    |               |               |              |            |                  | GREUTATE MEDIE | PREȚ MEDIU<br>(RON / 100 kg ) |
|  | 1                          | 2             | 3             | 4            | 5          |                  |                |                               |
| E  | 1109.0                     | 0.0           | 0.0           | 0.0          | 0.0        | 1                | 325.0          | 1109.0                        |
| U  | 1041.0                     | 1122.1        | 1109.0        | 0.0          | 0.0        | 10               | 304.0          | 1112.8                        |
| R  | 1136.2                     | 1127.1        | 1119.9        | 0.0          | 0.0        | 56               | 278.4          | 1128.0                        |
| O  | 1099.9                     | 1093.1        | 1048.2        | 1012.0       | 0.0        | 222              | 246.1          | 1090.5                        |
| P  | 1082.9                     | 1067.1        | 893.3         | 801.0        | 0.0        | 172              | 180.6          | 1071.1                        |
| <b>TOTAL</b>   | <b>1094.6</b>              | <b>1100.7</b> | <b>1051.0</b> | <b>916.0</b> | <b>0.0</b> | <b>461</b>       | <b>227.0</b>   | <b>1091.0</b>                 |

| "B"- CARCASE DE MASCULI NECASTRAȚI CU VÂRSTA DE 24 DE LUNI ȘI MAI MULT (TAURI) |                            |               |              |              |            |                  |                |                               |
|--|----------------------------|---------------|--------------|--------------|------------|------------------|----------------|-------------------------------|
| CONFORMAȚIE  | PREȚ MEDIU (RON / 100 kg ) |               |              |              |            | NUMĂR<br>CARCASE | TOTAL          |                               |
|  | GRĂSIME                    |               |              |              |            |                  | GREUTATE MEDIE | PREȚ MEDIU<br>(RON / 100 kg ) |
|  | 1                          | 2             | 3            | 4            | 5          |                  |                |                               |
| E  | 0.0                        | 0.0           | 0.0          | 0.0          | 0.0        | 0                | 0.0            | 0.0                           |
| U  | 1169.6                     | 1159.0        | 968.3        | 0.0          | 0.0        | 6                | 509.0          | 1115.1                        |
| R  | 1040.8                     | 1093.6        | 1107.5       | 0.0          | 0.0        | 17               | 331.2          | 1076.2                        |
| O  | 1066.5                     | 1018.5        | 951.3        | 936.3        | 0.0        | 98               | 275.5          | 1023.0                        |
| P  | 923.8                      | 979.9         | 950.6        | 0.0          | 0.0        | 97               | 196.3          | 931.0                         |
| <b>TOTAL</b>   | <b>997.2</b>               | <b>1032.3</b> | <b>969.2</b> | <b>936.3</b> | <b>0.0</b> | <b>218</b>       | <b>251.0</b>   | <b>1001.6</b>                 |

| "C"- CARCASE DE MASCULI CASTRAȚI CU VÂRSTA DE 12 LUNI ȘI MAI MULT (BOI) |                            |              |               |               |            |                  |                |                               |
|---|----------------------------|--------------|---------------|---------------|------------|------------------|----------------|-------------------------------|
| CONFORMAȚIE   | PREȚ MEDIU (RON / 100 kg ) |              |               |               |            | NUMĂR<br>CARCASE | TOTAL          |                               |
|   | GRĂSIME                    |              |               |               |            |                  | GREUTATE MEDIE | PREȚ MEDIU<br>(RON / 100 kg ) |
|   | 1                          | 2            | 3             | 4             | 5          |                  |                |                               |
| E   | 0.0                        | 0.0          | 0.0           | 0.0           | 0.0        | 0                | 0.0            | 0.0                           |
| U   | 0.0                        | 0.0          | 0.0           | 0.0           | 0.0        | 0                | 0.0            | 0.0                           |
| R   | 1057.3                     | 0.0          | 0.0           | 0.0           | 0.0        | 2                | 309.7          | 1057.3                        |
| O   | 1011.4                     | 980.2        | 1055.4        | 1061.0        | 0.0        | 31               | 374.1          | 1019.6                        |
| P   | 887.0                      | 961.6        | 909.4         | 0.0           | 0.0        | 24               | 297.1          | 931.8                         |
| <b>TOTAL</b>  | <b>971.2</b>               | <b>971.9</b> | <b>1012.7</b> | <b>1061.0</b> | <b>0.0</b> | <b>57</b>        | <b>339.4</b>   | <b>988.4</b>                  |

| "D"- CARCASE DE FEMELE CARE AU FĂTAT (VACI) |                            |              |              |               |              |                  |                |                               |
|---|----------------------------|--------------|--------------|---------------|--------------|------------------|----------------|-------------------------------|
| CONFORMAȚIE                                 | PREȚ MEDIU (RON / 100 kg ) |              |              |               |              | NUMĂR<br>CARCASE | TOTAL          |                               |
|   | GRĂSIME                    |              |              |               |              |                  | GREUTATE MEDIE | PREȚ MEDIU<br>(RON / 100 kg ) |
|   | 1                          | 2            | 3            | 4             | 5            |                  |                |                               |
| E   | 0.0                        | 0.0          | 0.0          | 0.0           | 0.0          | 0                | 0.0            | 0.0                           |
| U   | 0.0                        | 0.0          | 0.0          | 0.0           | 0.0          | 0                | 0.0            | 0.0                           |
| R   | 934.4                      | 871.0        | 915.7        | 1016.3        | 960.0        | 44               | 294.3          | 907.0                         |
| O   | 946.7                      | 932.0        | 866.2        | 1010.2        | 973.0        | 1062             | 252.5          | 924.4                         |
| P   | 789.7                      | 807.4        | 801.2        | 0.0           | 861.0        | 1364             | 198.8          | 795.8                         |
| <b>TOTAL</b>                                | <b>845.9</b>               | <b>881.0</b> | <b>851.1</b> | <b>1011.9</b> | <b>946.4</b> | <b>2470</b>      | <b>223.6</b>   | <b>860.9</b>                  |

| "E"- CARCASE ALE ALTOR BOVINE FEMELE CU VÂRSTA DE 12 LUNI ȘI MAI MULT (VIȚELE) |                            |              |               |               |               |                  |                |                               |
|--|----------------------------|--------------|---------------|---------------|---------------|------------------|----------------|-------------------------------|
| CONFORMAȚIE  | PREȚ MEDIU (RON / 100 kg ) |              |               |               |               | NUMĂR<br>CARCASE | TOTAL          |                               |
|  | GRĂSIME                    |              |               |               |               |                  | GREUTATE MEDIE | PREȚ MEDIU<br>(RON / 100 kg ) |
|  | 1                          | 2            | 3             | 4             | 5             |                  |                |                               |
| E  | 0.0                        | 0.0          | 0.0           | 0.0           | 0.0           | 0                | 0.0            | 0.0                           |
| U  | 1008.1                     | 1005.0       | 1044.9        | 1012.0        | 1017.0        | 8                | 331.6          | 1022.4                        |
| R  | 1029.8                     | 1055.6       | 1020.1        | 1006.6        | 0.0           | 30               | 268.3          | 1022.9                        |
| O  | 986.8                      | 977.2        | 1008.1        | 0.0           | 0.0           | 230              | 214.9          | 987.4                         |
| P  | 965.8                      | 931.4        | 958.3         | 0.0           | 0.0           | 248              | 165.7          | 956.8                         |
| <b>TOTAL</b>   | <b>976.4</b>               | <b>964.3</b> | <b>1006.1</b> | <b>1008.0</b> | <b>1017.0</b> | <b>516</b>       | <b>196.2</b>   | <b>978.7</b>                  |

| "Z"- CARCASE DE BOVINE CU VÂRSTA CUPRINSĂ ÎNTRE 8 LUNI ȘI MAI PUȚIN DE 12 LUNI (TINERET BOVIN) |                            |               |            |            |            |                  |                |                               |
|--|----------------------------|---------------|------------|------------|------------|------------------|----------------|-------------------------------|
| CONFORMAȚIE  | PREȚ MEDIU (RON / 100 kg ) |               |            |            |            | NUMĂR<br>CARCASE | TOTAL          |                               |
|  | GRĂSIME                    |               |            |            |            |                  | GREUTATE MEDIE | PREȚ MEDIU<br>(RON / 100 kg ) |
|  | 1                          | 2             | 3          | 4          | 5          |                  |                |                               |
| E  | 0.0                        | 0.0           | 0.0        | 0.0        | 0.0        | 0                | 0.0            | 0.0                           |
| U  | 1062.0                     | 1062.0        | 0.0        | 0.0        | 0.0        | 4                | 274.3          | 1062.0                        |
| R  | 1120.9                     | 1152.0        | 0.0        | 0.0        | 0.0        | 5                | 252.7          | 1127.0                        |
| O  | 1054.2                     | 1023.2        | 0.0        | 0.0        | 0.0        | 56               | 185.0          | 1040.4                        |
| P  | 1001.8                     | 1017.4        | 0.0        | 0.0        | 0.0        | 90               | 143.9          | 1003.9                        |
| <b>TOTAL</b>   | <b>1026.3</b>              | <b>1029.3</b> | <b>0.0</b> | <b>0.0</b> | <b>0.0</b> | <b>155</b>       | <b>165.6</b>   | <b>1027.2</b>                 |

| TOATE CATEGORIILE |                            |              |              |               |              |                  |                |                               |
|-------------------|----------------------------|--------------|--------------|---------------|--------------|------------------|----------------|-------------------------------|
| CONFORMAȚIE       | PREȚ MEDIU (RON / 100 kg ) |              |              |               |              | NUMĂR<br>CARCASE | TOTAL          |                               |
|                   | GRĂSIME                    |              |              |               |              |                  | GREUTATE MEDIE | PREȚ MEDIU<br>(RON / 100 kg ) |
|                   | 1                          | 2            | 3            | 4             | 5            |                  |                |                               |
| E                 | 1109.0                     | 0.0          | 0.0          | 0.0           | 0.0          | 1                | 325.0          | 1109.0                        |
| U                 | 1110.6                     | 1108.4       | 1026.4       | 1012.0        | 1017.0       | 28               | 351.6          | 1083.5                        |
| R                 | 1068.9                     | 1034.5       | 1018.0       | 1011.4        | 960.0        | 154              | 286.4          | 1036.3                        |
| O                 | 991.9                      | 963.2        | 915.2        | 1006.3        | 973.0        | 1699             | 247.9          | 965.2                         |
| P                 | 857.0                      | 844.3        | 831.5        | 801.0         | 861.0        | 1995             | 191.7          | 851.7                         |
| <b>TOTAL</b>      | <b>915.0</b>               | <b>929.2</b> | <b>907.6</b> | <b>1002.2</b> | <b>968.1</b> | <b>3877</b>      | <b>221.2</b>   | <b>919.7</b>                  |