



Prețul de piață al bovinelor la intrarea în abator Săptămâna 26 (27 iunie – 3 iulie 2016)

SITUAȚIA CARCASELOR DE BOVINE CLASIFICATE ÎN FUNCȚIE DE PROVENIENȚA BOVINELOR SACRIFICATE ÎN SĂPTĂMÂNA 27 IUNIE - 3 IULIE 2016

| PROVENIENȚĂ BOVINE SACRIFICATE | CARCASE CLASIFICATE: | | | | | | PREȚ FEZABIL CATEGORIILE: | | | | | | |
|---------------------------------------|---|-------------|---------------------------|------------|--------------|--------------|---------------------------|-------------|---|-------------|-----------|------------|---------------|
| | BOVINE CU VÂRSTA: | | | | TOTAL | | A, B, C, D, E, Z | | | | V | | |
| | DE 8 LUNI SAU MAI MULT (A, B, C, D, E, Z) | | MAI MICĂ DE 8 LUNI (V) | | | | TOATE CLASELE | | CLASELE CONFORM REGULAMENTULUI (UE) NR. 148 /2014 | | | | TOATE CLASELE |
| | NUMĂR | % | NUMĂR | % | NUMĂR | % | NUMĂR | % | NUMĂR | % | NUMĂR | % | |
| CUMPĂRATE | 3,020 | 59.9 | 61 | 1.2 | 3,081 | 61.1 | 2,791 | 55.4 | 1,028 | 20.4 | 52 | 1.0 | |
| FERME PROPRII ALE ABATOARELOR | 751 | 14.9 | 20 | 0.4 | 771 | 15.3 | 743 | 14.7 | 303 | 6.0 | 18 | 0.4 | |
| PRESTĂRI SERVICII | PRODUCĂTORI | 776 | 15.4 | 34 | 0.7 | 810 | 16.1 | 519 | 10.3 | 151 | 3.0 | 13 | 0.3 |
| | COMERCIANȚI | 369 | 7.3 | 9 | 0.2 | 378 | 7.5 | 368 | 7.3 | 128 | 2.5 | 9 | 0.2 |
| TOTAL | 4,916 | 97.5 | 124 | 2.5 | 5,040 | 100.0 | 4,421 | 87.7 | 1,610 | 31.9 | 92 | 1.8 | |

3,534 Carcase incluse în rapoartele naționale de prețuri de piață pentru carcasele de bovine cu vârsta de 8 luni sau mai mult
70.1% din total carcase clasificate

1,331 Carcase incluse în raportul național de prețuri de piață pentru Comisia Europeană
26.4% din total carcase clasificate

70 Carcase incluse în rapoartele naționale de prețuri de piață pentru carcasele de bovine cu vârsta mai mică de 8 luni (viței)
1.4% din total carcase clasificate

Factor general de ajustare pentru cheltuielile de transport a prețurilor raportate: 0.12 RON/kg carcasă caldă-2%



Prețul bovinelor din toate clasele de conformație și acoperire cu grăsime la intrarea în abator
în săptămâna 27 iunie - 3 iulie 2016

| Categoria | Număr | Greutate în viu (kg) | Preț în viu (RON / 100 kg) | Greutate carcasă caldă-2% (kg) | Preț carcasă (RON / 100 kg) | Modificare preț vs săptămâna anterioară | |
|-----------------------|-------|----------------------|----------------------------|--------------------------------|-----------------------------|---|---------|
| | | | | | | În viu | Carcasă |
| "A" - TĂURAȘI | 410 | 439.0 | 552.4 | 222.4 | 1090.2 | -0.46% | 0.61% |
| "B" - TAURI | 206 | 505.1 | 528.0 | 257.0 | 1037.9 | 3.23% | 3.53% |
| "C" - BOI | 20 | 694.3 | 368.2 | 330.7 | 773.0 | -17.27% | -14.13% |
| "D" - VACI | 2,283 | 472.8 | 410.5 | 222.1 | 873.8 | -0.38% | -0.14% |
| "E" - VIȚELE | 487 | 388.2 | 492.4 | 191.6 | 997.9 | -1.35% | -1.10% |
| "Z" - TINERET BOVIN | 128 | 325.3 | 513.8 | 162.5 | 1028.8 | -2.42% | -1.32% |
| A + B + C + D + E + Z | 3,534 | 455.0 | 445.9 | 218.4 | 928.9 | -0.76% | -0.29% |
| "V" - VIȚEI | 70 | 220.5 | 501.1 | 109.2 | 1012.2 | 0.04% | -1.57% |



**Raport prețuri de piață din România versus prețuri de piață comunitare
conform punctului 1, articolul 1, Regulamentul (UE) 148/2014**

Săptămâna: 26

din: 27/06/16

până în: 03/07/16

| CATEGORIA | CLASA | PREȚ MEDIU | | | PREȚ RO /PREȚ COMUNITAR (%) |
|--------------------------|-------|----------------|---------------|---------------|--------------------------------|
| | | ROMANIA | | UE | |
| | | RON / 100 kg | € / 100 kg | € / 100 kg | |
| Z | U2 | 1062.00 | 234.84 | 408.58 | -42.52 |
| Z | U3 | 0.00 | 0.00 | 386.57 | |
| Z | R2 | 1010.00 | 223.34 | 375.22 | -40.48 |
| Z | R3 | 953.04 | 210.75 | 373.98 | -43.65 * |
| Z | O2 | 1043.37 | 230.72 | 333.83 | -30.89 |
| Z | O3 | 1205.00 | 266.46 | 330.14 | -19.29 |
| Z | | 1056.51 | 233.62 | 358.06 | -34.75 |
| A | U2 | 1059.92 | 234.38 | 381.84 | -38.62 |
| A | U3 | 1207.97 | 267.12 | 369.03 | -27.62 |
| A | R2 | 1159.90 | 256.49 | 354.37 | -27.62 |
| A | R3 | 1205.52 | 266.58 | 355.81 | -25.08 * |
| A | O2 | 1092.02 | 241.48 | 325.83 | -25.89 ** |
| A | O3 | 983.09 | 217.39 | 328.23 | -33.77 |
| A | | 1094.20 | 241.96 | 356.06 | -32.05 |
| B | R3 | 1043.36 | 230.72 | 314.59 | -26.66 |
| C | U2 | 0.00 | 0.00 | 402.34 | |
| C | U3 | 0.00 | 0.00 | 404.21 | |
| C | U4 | 0.00 | 0.00 | 403.62 | |
| C | R3 | 0.00 | 0.00 | 392.27 | |
| C | R4 | 0.00 | 0.00 | 401.20 | |
| C | O3 | 0.00 | 0.00 | 363.20 | |
| C | O4 | 0.00 | 0.00 | 379.54 | |
| C | | 0.00 | 0.00 | 386.66 | |
| D | R3 | 948.96 | 209.84 | 334.03 | -37.18 |
| D | R4 | 849.91 | 187.94 | 308.76 | -39.13 |
| D | O2 | 904.98 | 200.12 | 253.40 | -21.03 ** |
| D | O3 | 895.86 | 198.10 | 274.73 | -27.89 * |
| D | O4 | 905.54 | 200.24 | 282.94 | -29.23 |
| D | P2 | 839.66 | 185.68 | 223.30 | -16.85 |
| D | P3 | 827.57 | 183.00 | 260.06 | -29.63 |
| D | | 872.19 | 192.87 | 273.27 | -29.42 |
| E | U2 | 1034.00 | 228.65 | 420.67 | -45.65 |
| E | U3 | 944.00 | 208.75 | 412.49 | -49.39 |
| E | R2 | 1015.29 | 224.51 | 367.50 | -38.91 |
| E | R3 | 1000.74 | 221.29 | 376.64 | -41.25 * |
| E | R4 | 1012.76 | 223.95 | 393.33 | -43.06 |
| E | O2 | 1013.37 | 224.09 | 302.09 | -25.82 ** |
| E | O3 | 1013.48 | 224.11 | 329.09 | -31.90 |
| E | O4 | 1072.57 | 237.18 | 366.41 | -35.27 |
| E | | 1014.37 | 224.31 | 376.97 | -40.50 |
| TOATE CATEGORIILE | | 962.89 | 212.92 | 332.74 | -36.01 |

* PREȚURILE PENTRU Z3, AR3, CR3, DO3 ȘI ER3 SUNT DE REFERINȚĂ ÎN UE

** PREȚURILE PENTRU AO2, DO2 ȘI EO2 SUNT DE REFERINȚĂ ÎN ROMÂNIA



**CARCASE DE CARCASE DE BOVINE CU VÂRSTA DE 8 LUNI SAU MAI MULT LA INTRAREA ÎN ABATOR
CONFORM REGULAMENTULUI (UE) NR. 148 /2014**

| Cotații naționale (RON / 100 kg) | SĂPT 26 / 2016 | VARIAȚIE | | |
|-------------------------------------|----------------|----------|--------|-----------------------|
| | | 1 SĂPT | 1 AN | Medie 5 ani (11 - 15) |
| Tăurași "A" | 1,094.20 | 0.90% | -4.39% | -7.55% |
| Vaci "D" | 872.19 | 0.34% | -6.73% | -14.94% |
| Vițele "E" | 1,014.37 | -2.15% | -8.93% | -9.56% |

| Prețuri medii europene (€ / 100 kg) | SĂPT 26 / 2016 | | | VARIAȚIE | | | | | |
|---|----------------|--------|--------|----------|--------|--------|---------|---------|---------|
| | | | | 1 SĂPT | | | 1 AN | | |
| | A | D | E | A | D | E | A | D | E |
| Uniunea Europeană | 356.06 | 273.27 | 376.97 | -0.74% | -1.01% | -1.60% | -5.04% | -11.56% | -7.74% |
| Franța | 356.78 | 308.76 | 396.94 | -0.16% | -0.29% | -0.22% | -5.99% | -10.45% | -5.12% |
| Germania | 343.29 | 267.08 | 326.72 | -1.07% | -0.66% | -0.50% | -7.98% | -15.93% | -9.61% |
| Italia | 388.96 | 233.09 | 431.53 | 0.39% | 0.83% | -1.12% | -0.53% | -6.96% | -2.13% |
| Marea Britanie | 373.00 | 280.85 | 394.97 | -5.10% | -5.61% | -5.57% | -17.74% | -19.87% | -17.76% |
| Olanda | 308.81 | 253.59 | 239.25 | -6.39% | -1.23% | 0.22% | -9.33% | -14.23% | -18.72% |
| Polonia | 298.61 | 241.73 | 279.25 | -0.90% | -1.42% | -0.84% | -5.32% | -8.51% | -7.71% |
| România | 241.96 | 192.87 | 224.31 | 1.12% | 0.55% | -1.95% | -5.49% | -7.81% | -9.98% |
| Ungaria | 235.52 | 177.76 | 195.56 | -7.27% | -2.41% | 18.47% | -7.72% | -12.38% | -28.27% |



PREȚ MEDIU PONDERAT LA INTRAREA ÎN ABATOR - CARCASE DE TĂURAȘI (A)

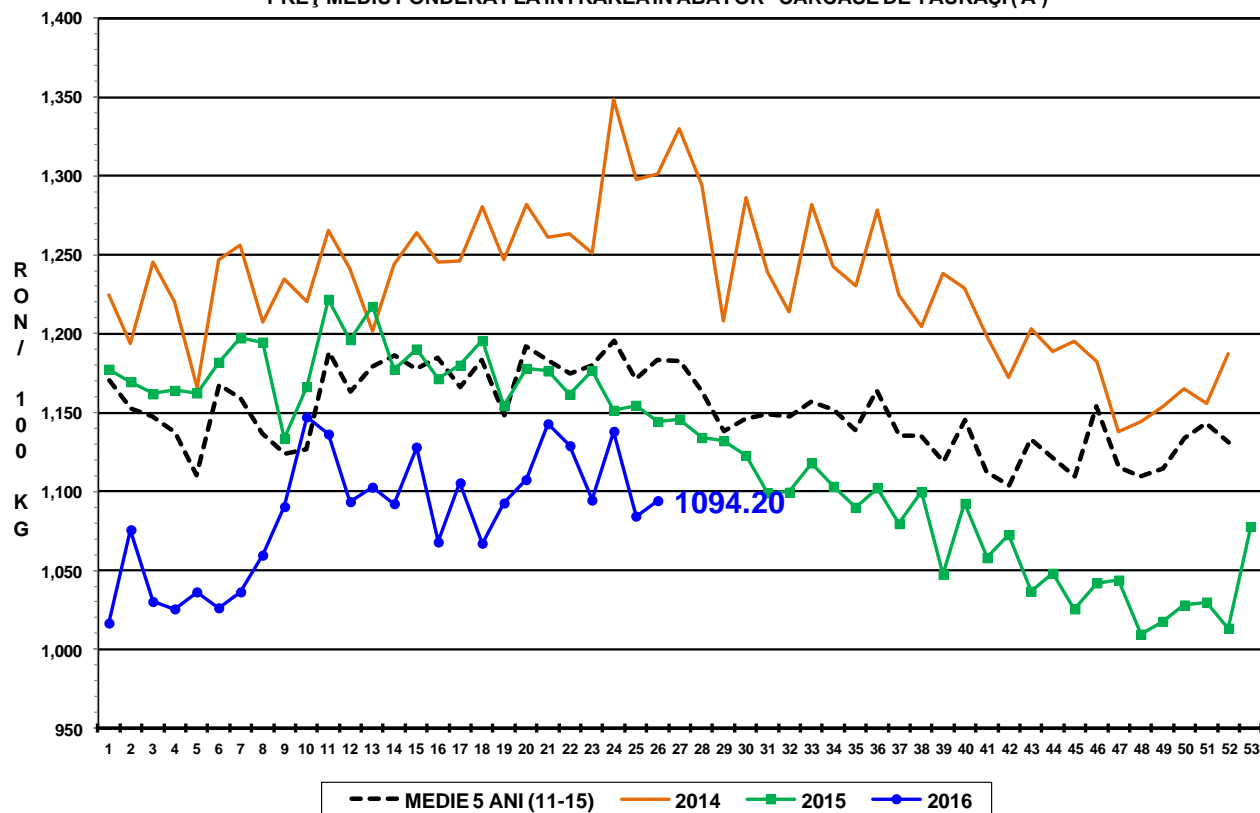

PREȚ MEDIU PONDERAT LA INTRAREA ÎN ABATOR - CARCASE DE VACI (D)

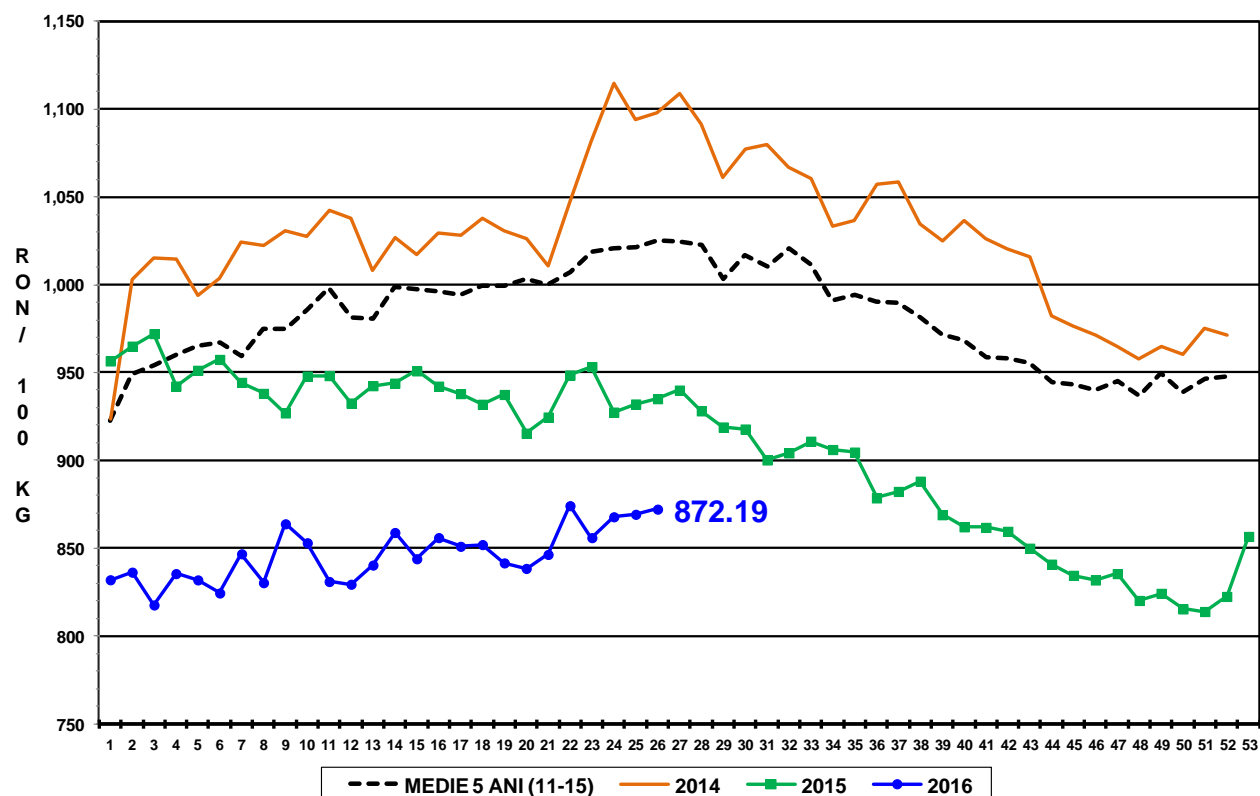

PREȚ MEDIU PONDERAT LA INTRAREA ÎN ABATOR - CARCASE DE VIȚELE (E)

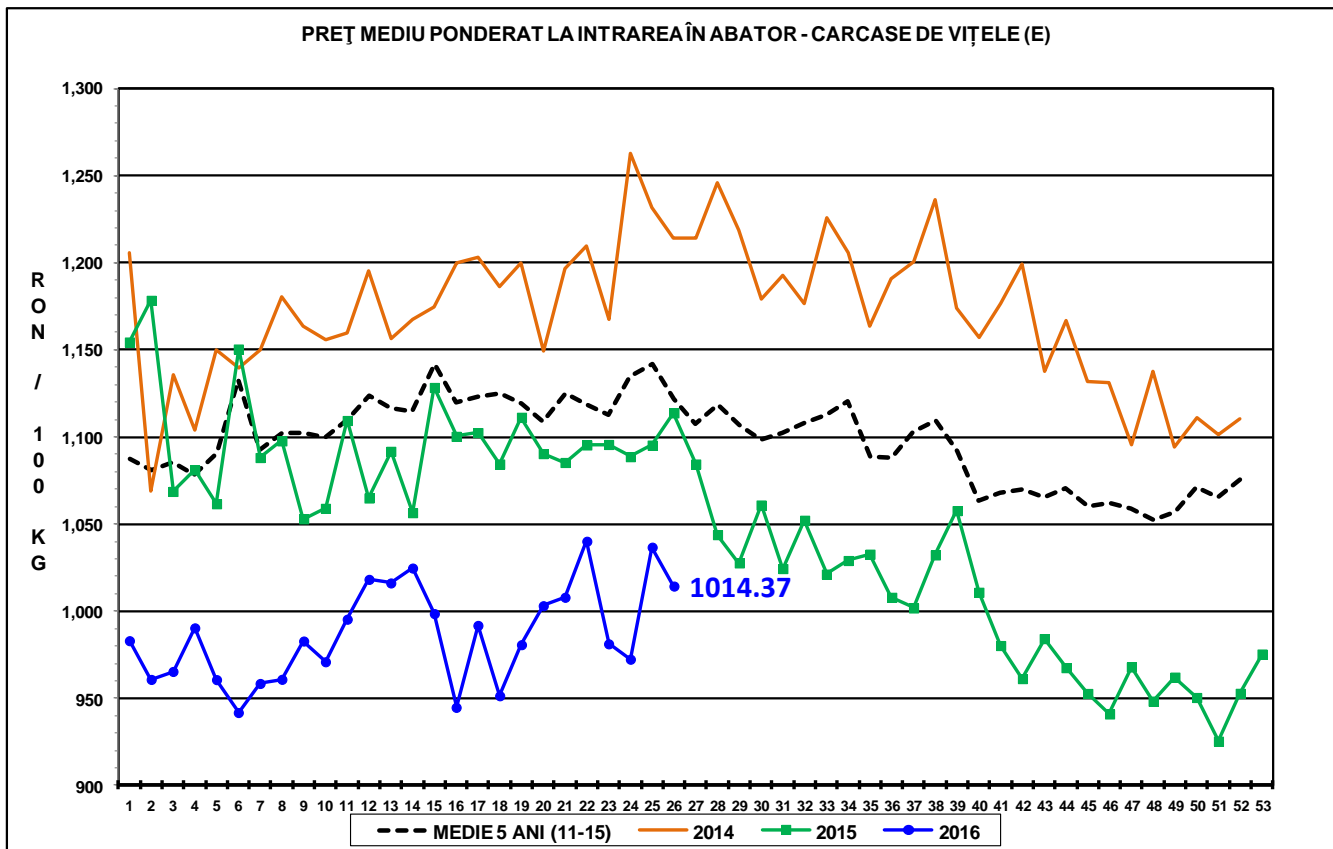



Raport național prețuri de piață carcase de bovine cu vârsta de 8 luni sau mai mult, la intrarea în abator conform grilei UE

Săptămâna: 26

din: 27/06/16

până în 03/07/16

| "A"- CARCASE DE MASCULI NECASTRĂȚI CU VÂRSTA CUPRINSĂ ÎNȚRE 12 LUNI ȘI MAI PUȚIN DE 24 DE LUNI (TĂURĂȘI) | | | | | | | | |
|--|----------------------------|---------------|---------------|------------|------------|------------------|----------------|-------------------------------|
| CONFORMAȚIE | PREȚ MEDIU (RON / 100 kg) | | | | | NUMĂR CARCASE | TOTAL | |
| | GRĂSIME | | | | | | GREUTATE MEDIE | PREȚ MEDIU (RON / 100 kg) |
| | 1 | 2 | 3 | 4 | 5 | | | |
| E | 0.0 | 0.0 | 0.0 | 0.0 | 0.0 | 0 | 0.0 | 0.0 |
| U | 1141.0 | 1059.9 | 1208.0 | 0.0 | 0.0 | 9 | 330.2 | 1109.1 |
| R | 1087.1 | 1159.9 | 1205.5 | 0.0 | 0.0 | 35 | 281.9 | 1135.9 |
| O | 1080.8 | 1092.0 | 983.1 | 0.0 | 0.0 | 184 | 239.5 | 1077.6 |
| P | 1102.3 | 1040.3 | 915.1 | 0.0 | 0.0 | 182 | 188.4 | 1091.6 |
| TOTAL | 1092.2 | 1088.5 | 1077.4 | 0.0 | 0.0 | 410 | 222.4 | 1090.2 |

| "B"- CARCASE DE MASCULI NECASTRĂȚI CU VÂRSTA DE 24 DE LUNI ȘI MAI MULT (TAURI) | | | | | | | | |
|--|----------------------------|---------------|--------------|------------|------------|------------------|----------------|-------------------------------|
| CONFORMAȚIE | PREȚ MEDIU (RON / 100 kg) | | | | | NUMĂR CARCASE | TOTAL | |
| | GRĂSIME | | | | | | GREUTATE MEDIE | PREȚ MEDIU (RON / 100 kg) |
| | 1 | 2 | 3 | 4 | 5 | | | |
| E | 0.0 | 0.0 | 0.0 | 0.0 | 0.0 | 0 | 0.0 | 0.0 |
| U | 1111.0 | 0.0 | 0.0 | 0.0 | 0.0 | 1 | 397.9 | 1111.0 |
| R | 1086.5 | 1042.5 | 1043.4 | 0.0 | 0.0 | 25 | 351.4 | 1067.8 |
| O | 1053.3 | 1047.2 | 971.4 | 0.0 | 0.0 | 98 | 285.9 | 1034.2 |
| P | 1024.1 | 1037.7 | 0.0 | 0.0 | 0.0 | 82 | 191.8 | 1025.9 |
| TOTAL | 1046.9 | 1044.8 | 984.8 | 0.0 | 0.0 | 206 | 257.0 | 1037.9 |

| "C"- CARCASE DE MASCULI CASTRAȚI CU VÂRSTA DE 12 LUNI ȘI MAI MULT (BOI) | | | | | | | | |
|---|----------------------------|--------------|------------|------------|------------|------------------|----------------|-------------------------------|
| CONFORMAȚIE | PREȚ MEDIU (RON / 100 kg) | | | | | NUMĂR CARCASE | TOTAL | |
| | GRĂSIME | | | | | | GREUTATE MEDIE | PREȚ MEDIU (RON / 100 kg) |
| | 1 | 2 | 3 | 4 | 5 | | | |
| E | 0.0 | 0.0 | 0.0 | 0.0 | 0.0 | 0 | 0.0 | 0.0 |
| U | 0.0 | 0.0 | 0.0 | 0.0 | 0.0 | 0 | 0.0 | 0.0 |
| R | 0.0 | 962.0 | 0.0 | 0.0 | 0.0 | 1 | 240.1 | 962.0 |
| O | 673.1 | 770.8 | 0.0 | 0.0 | 0.0 | 11 | 363.1 | 732.0 |
| P | 651.7 | 906.0 | 0.0 | 0.0 | 0.0 | 8 | 297.3 | 822.8 |
| TOTAL | 666.1 | 832.5 | 0.0 | 0.0 | 0.0 | 20 | 330.7 | 773.0 |

| "D"- CARCASE DE FEMELE CARE AU FĂȚAT (VACI) | | | | | | | | |
|---|----------------------------|--------------|--------------|--------------|------------|------------------|----------------|-------------------------------|
| CONFORMAȚIE | PREȚ MEDIU (RON / 100 kg) | | | | | NUMĂR CARCASE | TOTAL | |
| | GRĂSIME | | | | | | GREUTATE MEDIE | PREȚ MEDIU (RON / 100 kg) |
| | 1 | 2 | 3 | 4 | 5 | | | |
| E | 0.0 | 0.0 | 0.0 | 0.0 | 0.0 | 0 | 0.0 | 0.0 |
| U | 0.0 | 0.0 | 0.0 | 912.0 | 0.0 | 1 | 312.6 | 912.0 |
| R | 911.6 | 929.2 | 949.0 | 849.9 | 0.0 | 58 | 316.2 | 935.7 |
| O | 911.3 | 905.0 | 895.9 | 905.5 | 0.0 | 905 | 251.8 | 904.6 |
| P | 845.3 | 839.7 | 827.6 | 0.0 | 0.0 | 1319 | 197.5 | 842.4 |
| TOTAL | 865.1 | 877.9 | 887.8 | 895.7 | 0.0 | 2283 | 222.1 | 873.8 |

| "E"- CARCASE ALE ALTOR BOVINE FEMELE CU VÂRSTA DE 12 LUNI ȘI MAI MULT (VİȚELE) | | | | | | | | |
|--|----------------------------|---------------|--------------|---------------|------------|------------------|----------------|-------------------------------|
| CONFORMAȚIE | PREȚ MEDIU (RON / 100 kg) | | | | | NUMĂR CARCASE | TOTAL | |
| | GRĂSIME | | | | | | GREUTATE MEDIE | PREȚ MEDIU (RON / 100 kg) |
| | 1 | 2 | 3 | 4 | 5 | | | |
| E | 0.0 | 0.0 | 0.0 | 0.0 | 0.0 | 0 | 0.0 | 0.0 |
| U | 0.0 | 1034.0 | 944.0 | 0.0 | 0.0 | 2 | 423.6 | 1004.5 |
| R | 1026.1 | 1015.3 | 1000.7 | 1012.8 | 0.0 | 31 | 275.5 | 1008.8 |
| O | 1006.3 | 1013.4 | 1013.5 | 1072.6 | 0.0 | 215 | 207.4 | 1011.7 |
| P | 986.3 | 969.6 | 904.2 | 0.0 | 0.0 | 239 | 164.5 | 979.8 |
| TOTAL | 993.5 | 1001.7 | 999.6 | 1028.9 | 0.0 | 487 | 191.6 | 997.9 |

| "Z"- CARCASE DE BOVINE CU VÂRSTA CUPRINSĂ ÎNȚRE 8 LUNI ȘI MAI PUȚIN DE 12 LUNI (TINERET BOVIN) | | | | | | | | |
|--|----------------------------|---------------|---------------|------------|------------|------------------|----------------|-------------------------------|
| CONFORMAȚIE | PREȚ MEDIU (RON / 100 kg) | | | | | NUMĂR CARCASE | TOTAL | |
| | GRĂSIME | | | | | | GREUTATE MEDIE | PREȚ MEDIU (RON / 100 kg) |
| | 1 | 2 | 3 | 4 | 5 | | | |
| E | 1062.0 | 0.0 | 0.0 | 0.0 | 0.0 | 1 | 310.1 | 1062.0 |
| U | 0.0 | 1062.0 | 0.0 | 0.0 | 0.0 | 4 | 305.9 | 1062.0 |
| R | 1056.7 | 1010.0 | 953.0 | 0.0 | 0.0 | 5 | 253.8 | 1001.9 |
| O | 1027.2 | 1043.4 | 1205.0 | 0.0 | 0.0 | 46 | 175.2 | 1037.4 |
| P | 1017.8 | 1041.1 | 0.0 | 0.0 | 0.0 | 72 | 138.0 | 1020.1 |
| TOTAL | 1023.2 | 1046.1 | 1014.7 | 0.0 | 0.0 | 128 | 162.5 | 1028.8 |

| TOATE CATEGORIILE | | | | | | | | |
|-------------------|----------------------------|--------------|--------------|--------------|------------|------------------|----------------|-------------------------------|
| CONFORMAȚIE | PREȚ MEDIU (RON / 100 kg) | | | | | NUMĂR CARCASE | TOTAL | |
| | GRĂSIME | | | | | | GREUTATE MEDIE | PREȚ MEDIU (RON / 100 kg) |
| | 1 | 2 | 3 | 4 | 5 | | | |
| E | 1062.0 | 0.0 | 0.0 | 0.0 | 0.0 | 1 | 310.1 | 1062.0 |
| U | 1129.4 | 1056.4 | 1128.2 | 912.0 | 0.0 | 17 | 338.4 | 1073.1 |
| R | 1053.9 | 1037.1 | 993.6 | 933.2 | 0.0 | 155 | 303.5 | 1017.5 |
| O | 972.1 | 948.0 | 921.1 | 919.7 | 0.0 | 1459 | 244.4 | 950.6 |
| P | 907.0 | 870.6 | 834.0 | 0.0 | 0.0 | 1902 | 190.4 | 893.6 |
| TOTAL | 934.1 | 925.5 | 919.3 | 923.4 | 0.0 | 3534 | 218.4 | 928.9 |