



Prețul de piață al bovinelor la intrarea în abator Săptămâna 24 (13 – 19 iunie 2016)

SITUAȚIA CARCASELOR DE BOVINE CLASIFICATE ÎN FUNCȚIE DE PROVENIENȚA BOVINELOR SACRIFICATE ÎN SĂPTĂMÂNA 13 - 19 IUNIE 2016

PROVENIENȚĂ BOVINE SACRIFICATE	CARCASE CLASIFICATE:						PREȚ FEZABIL CATEGORIILE:						
	BOVINE CU VÂRSTA:				TOTAL		A, B, C, D, E, Z				V		
	DE 8 LUNI SAU MAI MULT (A, B, C, D, E, Z)		MAI MICĂ DE 8 LUNI (V)				TOATE CLASELE		CLASELE CONFORM REGULAMENTULUI (UE) NR. 148 /2014		TOATE CLASELE		
	NUMĂR	%	NUMĂR	%	NUMĂR	%	NUMĂR	%	NUMĂR	%	NUMĂR	%	
CUMPĂRATE	3,152	57.9	63	1.2	3,215	59.1	2,916	53.6	1,127	20.7	56	1.0	
FERME PROPRII ALE ABATOARELOR	660	12.1	38	0.7	698	12.8	658	12.1	279	5.1	33	0.6	
PRESTĂRI SERVICII	PRODUCĂTORI	1,095	20.1	32	0.6	1,127	20.7	834	15.3	215	4.0	24	0.4
	COMERCIANȚI	374	6.9	27	0.5	401	7.4	372	6.8	131	2.4	24	0.4
TOTAL	5,281	97.1	160	2.9	5,441	100.0	4,780	87.9	1,752	32.2	137	2.5	

3,574 Carcase incluse în rapoartele naționale de prețuri de piață pentru carcasele de bovine cu vârsta de 8 luni sau mai mult
65.7% din total carcase clasificate

1,406 Carcase incluse în raportul național de prețuri de piață pentru Comisia Europeană
25.8% din total carcase clasificate

89 Carcase incluse în rapoartele naționale de prețuri de piață pentru carcasele de bovine cu vârsta mai mică de 8 luni (viței)
1.6% din total carcase clasificate

Factor general de ajustare pentru cheltuielile de transport a prețurilor raportate: 0.12 RON/kg carcasă caldă-2%



Prețul bovinelor din toate clasele de conformație și acoperire cu grăsime la intrarea în abator
în săptămâna 13 - 19 iunie 2016

Categoria	Număr	Greutate în viu (kg)	Preț în viu (RON / 100 kg)	Greutate carcasă caldă-2% (kg)	Preț carcasă (RON / 100 kg)	Modificare preț vs săptămâna anterioară	
						În viu	Carcasă
"A" - TĂURAȘI	473	451.8	567.9	231.6	1107.8	3.14%	2.30%
"B" - TAURI	203	545.2	517.3	272.8	1033.9	2.61%	1.17%
"C" - BOI	37	716.2	506.3	373.9	969.8	19.54%	7.24%
"D" - VACI	2,212	483.8	407.9	227.8	866.3	0.70%	1.05%
"E" - VIȚELE	510	402.0	480.4	198.2	974.5	0.98%	0.84%
"Z" - TINERET BOVIN	139	359.5	540.4	180.8	1074.4	2.06%	2.39%
A + B + C + D + E + Z	3,574	468.9	449.9	226.3	932.3	1.22%	1.14%
"V" - VIȚEI	89	229.4	516.1	113.2	1046.3	-1.14%	-0.34%



**Raport prețuri de piață din România versus prețuri de piață comunitare
conform punctului 1, articolul 1, Regulamentul (UE) 148/2014**

Săptămâna: 24

din: 13/06/16

până în: 19/06/16

CATEGORIA	CLASA	PREȚ MEDIU			PREȚ RO /PREȚ COMUNITAR (%)
		ROMANIA		UE	
		RON / 100 kg	€ / 100 kg	€ / 100 kg	
Z	U2	0.00	0.00	410.87	
Z	U3	0.00	0.00	400.87	
Z	R2	1099.23	242.72	369.70	-34.35
Z	R3	1062.00	234.50	374.29	-37.35 *
Z	O2	1157.71	255.63	328.48	-22.18
Z	O3	1010.68	223.17	337.35	-33.85
Z		1137.85	251.25	358.77	-29.97
<hr/>					
A	U2	1183.18	261.26	383.18	-31.82
A	U3	1040.28	229.70	372.38	-38.32
A	R2	1153.53	254.71	355.63	-28.38
A	R3	1224.03	270.28	360.01	-24.92 *
A	O2	1143.22	252.43	328.48	-23.15 **
A	O3	1045.23	230.80	334.26	-30.95
A		1138.18	251.32	359.00	-29.99
<hr/>					
B	R3	0.00	0.00	317.27	
<hr/>					
C	U2	0.00	0.00	420.59	
C	U3	0.00	0.00	416.97	
C	U4	0.00	0.00	417.63	
C	R3	0.00	0.00	401.79	
C	R4	0.00	0.00	413.86	
C	O3	1038.64	229.34	370.66	-38.13
C	O4	1060.00	234.06	390.91	-40.12
C		1041.48	229.97	397.37	-42.13
<hr/>					
D	R3	927.72	204.85	334.22	-38.71
D	R4	936.33	206.75	315.03	-34.37
D	O2	899.22	198.56	253.75	-21.75 **
D	O3	910.78	201.11	278.53	-27.80 *
D	O4	906.31	200.12	290.04	-31.00
D	P2	823.37	181.81	226.18	-19.62
D	P3	840.80	185.66	264.75	-29.87
D		867.83	191.63	276.43	-30.68
<hr/>					
E	U2	0.00	0.00	422.43	
E	U3	1008.97	222.79	414.91	-46.30
E	R2	1034.51	228.43	372.24	-38.63
E	R3	1048.93	231.61	379.87	-39.03 *
E	R4	0.00	0.00	403.55	
E	O2	955.99	211.09	298.60	-29.31 **
E	O3	996.63	220.06	332.03	-33.72
E	O4	1006.80	222.31	377.41	-41.10
E		972.39	214.71	381.34	-43.70
TOATE CATEGORIILE		982.67	216.99	336.47	-35.51

* PREȚURILE PENTRU Z3, AR3, CR3, DO3 ȘI ER3 SUNT DE REFERINȚĂ ÎN UE

** PREȚURILE PENTRU AO2, DO2 ȘI EO2 SUNT DE REFERINȚĂ ÎN ROMÂNIA



**CARCASE DE CARCASE DE BOVINE CU VÂRSTA DE 8 LUNI SAU MAI MULT LA INTRAREA ÎN ABATOR
CONFORM REGULAMENTULUI (UE) NR. 148 /2014**

Cotații naționale (RON / 100 kg)	SĂPT 24 / 2016	VARIAȚIE		
		1 SĂPT	1 AN	Medie 5 ani (11 - 15)
Tăurași "A"	1,138.18	3.99%	-1.15%	-4.82%
Vaci "D"	867.83	1.39%	-6.43%	-14.98%
Vițele "E"	972.39	-0.90%	-10.68%	-14.30%

Prețuri medii europene (€ / 100 kg)	SĂPT 24 / 2016			VARIAȚIE					
				1 SĂPT			1 AN		
	A	D	E	A	D	E	A	D	E
Uniunea Europeană	359.00	276.43	381.34	-0.27%	-0.16%	-0.15%	-3.60%	-9.61%	-5.33%
Franța	358.52	311.09	396.81	-0.15%	-0.70%	-0.47%	-4.80%	-9.11%	-4.85%
Germania	348.21	267.76	327.99	0.00%	1.73%	0.56%	-5.63%	-15.02%	-8.66%
Italia	390.07	233.66	432.69	0.07%	-0.44%	1.87%	-0.94%	-5.59%	-3.26%
Marea Britanie	387.87	294.81	409.87	-0.05%	0.42%	-0.64%	-8.28%	-11.32%	-9.84%
Olanda	319.83	255.48	244.76	6.18%	0.77%	-4.01%	-9.49%	-14.35%	-11.75%
Polonia	300.66	245.24	279.82	-1.58%	-0.92%	-3.24%	-4.79%	-7.47%	-6.59%
România	251.32	191.62	214.71	3.62%	1.03%	-1.25%	-2.49%	-7.70%	-11.89%
Ungaria	247.75	178.73	170.32	-4.79%	-2.74%	-4.90%	-2.75%	-5.39%	-14.13%



PREȚ MEDIU PONDERAT LA INTRAREA ÎN ABATOR - CARCASE DE TĂURAȘI (A)

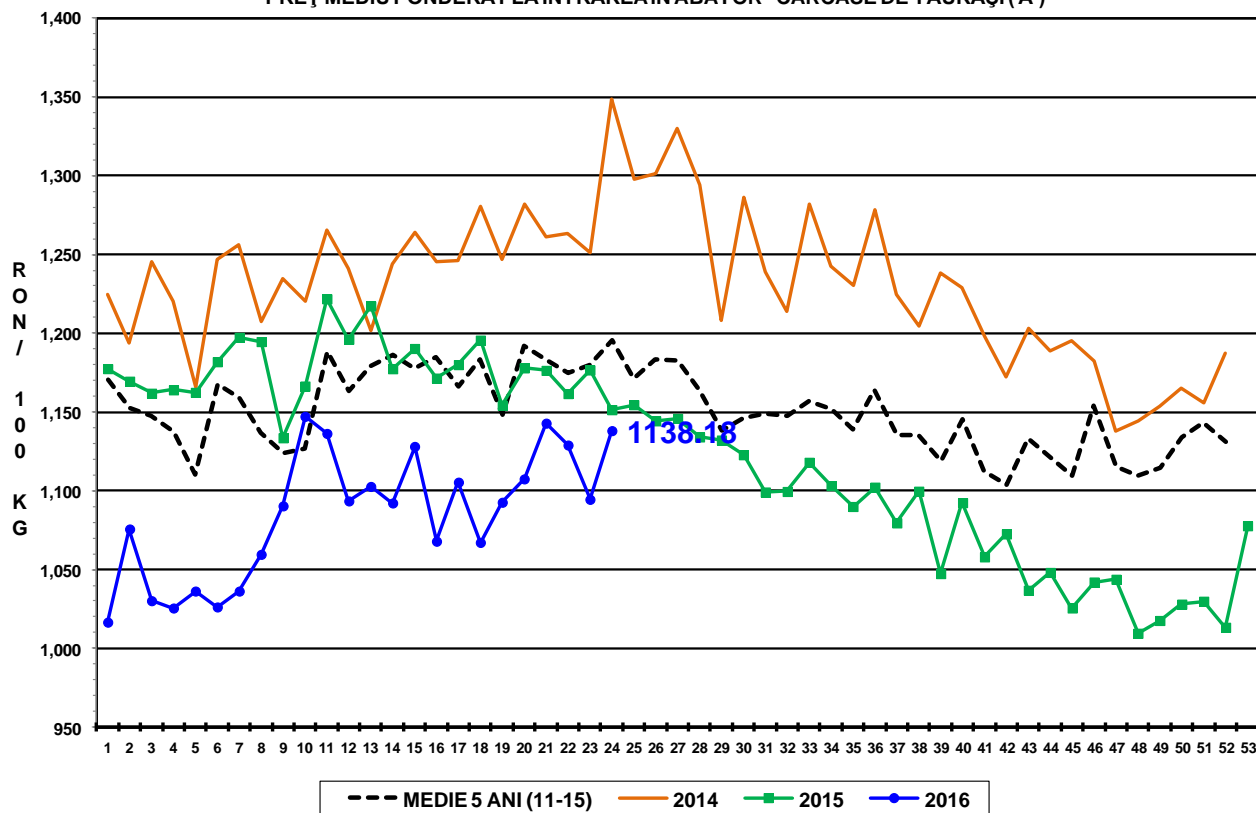

PREȚ MEDIU PONDERAT LA INTRAREA ÎN ABATOR - CARCASE DE VACI (D)

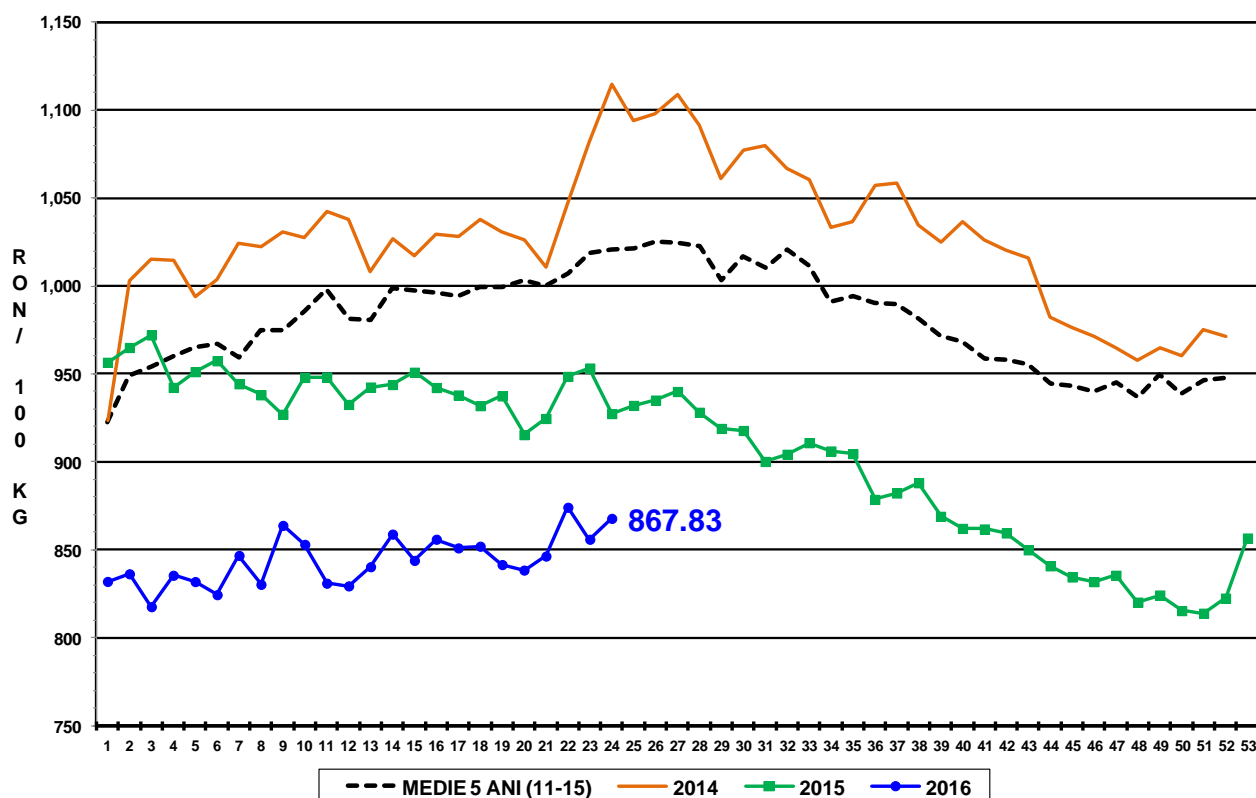

PREȚ MEDIU PONDERAT LA INTRAREA ÎN ABATOR - CARCASE DE VIȚELE (E)

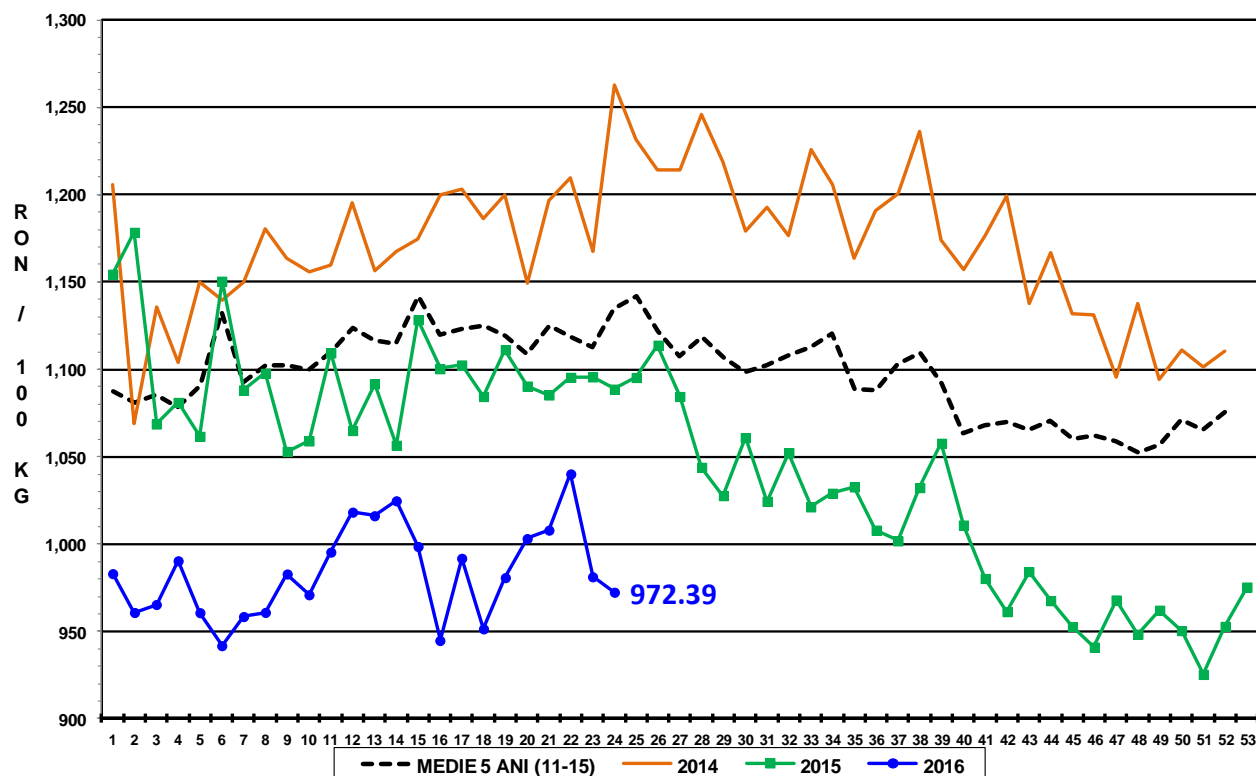



Raport național prețuri de piață carcase de bovine cu vârsta de 8 luni sau mai mult, la intrarea în abator conform grilei UE

Săptămâna: 24

din: 13/06/16

până în 19/06/16

"A"- CARCASE DE MASCULI NECASTRAȚI CU VÂRSTA CUPRINSĂ ÎNTRE 12 LUNI ȘI MAI PUȚIN DE 24 DE LUNI (TĂURAȘI)								
CONFORMAȚIE	PREȚ MEDIU (RON / 100 kg)					NUMĂR CARCASE	TOTAL	
	GRĂSIMI						GREUTATE MEDIE	PREȚ MEDIU (RON / 100 kg)
	1	2	3	4	5			
E	0.0	0.0	0.0	0.0	0.0	0	0.0	0.0
U	1182.4	1183.2	1040.3	0.0	0.0	7	402.5	1138.0
R	1174.9	1153.5	1224.0	0.0	0.0	47	322.1	1168.9
O	1094.4	1143.2	1045.2	962.0	0.0	230	243.7	1099.6
P	1102.3	1078.6	882.8	0.0	0.0	189	188.1	1092.3
TOTAL	1107.2	1135.0	1048.3	962.0	0.0	473	231.6	1107.8

"B"- CARCASE DE MASCULI NECASTRAȚI CU VÂRSTA DE 24 DE LUNI ȘI MAI MULT (TAURI)								
CONFORMAȚIE	PREȚ MEDIU (RON / 100 kg)					NUMĂR CARCASE	TOTAL	
	GRĂSIMI						GREUTATE MEDIE	PREȚ MEDIU (RON / 100 kg)
	1	2	3	4	5			
E	0.0	0.0	0.0	0.0	0.0	0	0.0	0.0
U	0.0	0.0	1012.0	0.0	0.0	2	355.9	1012.0
R	1108.5	1172.2	0.0	1164.0	0.0	22	338.0	1137.4
O	1068.8	1071.4	921.1	1008.0	0.0	120	297.8	1017.4
P	1031.3	990.9	866.0	0.0	0.0	59	194.9	1019.5
TOTAL	1061.2	1083.6	924.1	1060.5	0.0	203	272.8	1033.9

"C"- CARCASE DE MASCULI CASTRAȚI CU VÂRSTA DE 12 LUNI ȘI MAI MULT (BOI)								
CONFORMAȚIE	PREȚ MEDIU (RON / 100 kg)					NUMĂR CARCASE	TOTAL	
	GRĂSIMI						GREUTATE MEDIE	PREȚ MEDIU (RON / 100 kg)
	1	2	3	4	5			
E	0.0	0.0	0.0	0.0	0.0	0	0.0	0.0
U	0.0	0.0	0.0	0.0	0.0	0	0.0	0.0
R	0.0	0.0	0.0	0.0	0.0	0	0.0	0.0
O	847.9	854.2	1038.6	1060.0	0.0	19	404.9	967.9
P	767.8	982.7	1010.0	0.0	0.0	18	341.2	972.2
TOTAL	827.4	947.8	1030.3	1060.0	0.0	37	373.9	969.8

"D"- CARCASE DE FEMELE CARE AU FĂTAT (VACI)								
CONFORMAȚIE	PREȚ MEDIU (RON / 100 kg)					NUMĂR CARCASE	TOTAL	
	GRĂSIMI						GREUTATE MEDIE	PREȚ MEDIU (RON / 100 kg)
	1	2	3	4	5			
E	0.0	0.0	0.0	0.0	0.0	0	0.0	0.0
U	0.0	0.0	0.0	0.0	0.0	0	0.0	0.0
R	910.8	921.0	927.7	936.3	0.0	44	325.0	925.2
O	907.6	899.2	910.8	906.3	975.3	879	263.5	905.9
P	828.0	823.4	840.8	784.7	0.0	1289	200.1	827.5
TOTAL	847.4	867.7	898.2	895.8	975.3	2212	227.8	866.3

"E"- CARCASE ALE ALTOR BOVINE FEMELE CU VÂRSTA DE 12 LUNI ȘI MAI MULT (VIȚELE)								
CONFORMAȚIE	PREȚ MEDIU (RON / 100 kg)					NUMĂR CARCASE	TOTAL	
	GRĂSIMI						GREUTATE MEDIE	PREȚ MEDIU (RON / 100 kg)
	1	2	3	4	5			
E	0.0	0.0	0.0	0.0	0.0	0	0.0	0.0
U	0.0	0.0	1009.0	0.0	1041.0	3	309.3	1022.8
R	1111.7	1034.5	1048.9	0.0	1059.0	24	254.5	1059.0
O	1009.8	956.0	996.6	1006.8	0.0	226	229.5	981.1
P	962.3	940.2	915.4	948.0	0.0	257	164.1	952.9
TOTAL	980.7	955.3	991.7	990.4	1049.4	510	198.2	974.5

"Z"- CARCASE DE BOVINE CU VÂRSTA CUPRINSĂ ÎNTRE 8 LUNI ȘI MAI PUȚIN DE 12 LUNI (TINERET BOVIN)								
CONFORMAȚIE	PREȚ MEDIU (RON / 100 kg)					NUMĂR CARCASE	TOTAL	
	GRĂSIMI						GREUTATE MEDIE	PREȚ MEDIU (RON / 100 kg)
	1	2	3	4	5			
E	0.0	0.0	0.0	0.0	0.0	0	0.0	0.0
U	1062.0	0.0	0.0	0.0	0.0	1	304.9	1062.0
R	1115.0	1099.2	1062.0	0.0	0.0	9	285.6	1093.5
O	1047.7	1157.7	1010.7	0.0	0.0	52	203.5	1083.2
P	1069.2	1000.2	1123.0	0.0	0.0	77	151.6	1062.6
TOTAL	1062.2	1112.3	1042.8	0.0	0.0	139	180.8	1074.4

TOATE CATEGORIILE								
CONFORMAȚIE	PREȚ MEDIU (RON / 100 kg)					NUMĂR CARCASE	TOTAL	
	GRĂSIMI						GREUTATE MEDIE	PREȚ MEDIU (RON / 100 kg)
	1	2	3	4	5			
E	0.0	0.0	0.0	0.0	0.0	0	0.0	0.0
U	1153.8	1183.2	1023.0	0.0	1041.0	13	366.3	1091.9
R	1128.4	1073.6	998.5	974.0	1059.0	146	312.0	1068.3
O	993.4	953.7	935.0	943.8	975.3	1526	257.9	959.5
P	893.8	864.1	863.9	855.2	0.0	1889	193.2	883.8
TOTAL	934.3	931.0	928.1	935.0	999.4	3574	226.3	932.3