



Prețul de piață al bovinelor la intrarea în abator

Săptămâna 23 (6 – 12 iunie 2016)

SITUAȚIA CARCASELOR DE BOVINE CLASIFICATE ÎN FUNCȚIE DE PROVENIENȚA BOVINELOR SACRIFICATE ÎN SĂPTĂMÎNA 6 - 12 IUNIE 2016

PROVENIENȚĂ BOVINE SACRIFICATE	CARCASE CLASIFICATE:						PREȚ FEZABIL CATEGORIILE:						
	BOVINE CU VÂRSTA:				TOTAL		A, B, C, D, E, Z				V		
	DE 8 LUNI SAU MAI MULT (A, B, C, D, E, Z)		MAI MICĂ DE 8 LUNI (V)				TOATE CLASELE		CLASELE CONFORM REGULAMENTULUI (UE) NR. 148 /2014		TOATE CLASELE		
	NUMĂR	%	NUMĂR	%	NUMĂR	%	NUMĂR	%	NUMĂR	%	NUMĂR	%	
CUMPĂRATE	2,775	57.0	74	1.5	2,849	58.5	2,567	52.7	988	1.3	65	20.3	
FERME PROPRII ALE ABATOARELOR	754	15.5	32	0.7	786	16.1	737	15.1	321	0.7	32	6.6	
PRESTĂRI SERVICII	PRODUCĂTORI	901	18.5	13	0.3	914	18.8	666	13.7	171	0.2	10	3.5
	COMERCIANȚI	314	6.4	8	0.2	322	6.6	311	6.4	90	0.1	7	1.8
TOTAL	4,744	97.4	127	2.6	4,871	100.0	4,281	87.9	1,570	2.3	114	32.2	

3,304 Carcase incluse în rapoartele naționale de prețuri de piață pentru carcasele de bovine cu vârsta de 8 luni sau mai mult
67.8% din total carcase clasificate

1,309 Carcase incluse în raportul național de prețuri de piață pentru Comisia Europeană
2.0% din total carcase clasificate

97 Carcase incluse în rapoartele naționale de prețuri de piață pentru carcasele de bovine cu vârsta mai mică de 8 luni (viței)
26.9% din total carcase clasificate

Factor general de ajustare pentru cheltuielile de transport a prețurilor raportate: 0.12 RON/kg carcasă caldă-2%



Prețul bovinelor din toate clasele de conformație și acoperire cu grăsime la intrarea în abator
în săptămâna 6 - 12 iunie 2016

Categoria	Număr	Greutate în viu (kg)	Preț în viu (RON / 100 kg)	Greutate carcasă caldă-2% (kg)	Preț carcasă (RON / 100 kg)	Modificare preț vs săptămâna anterioară	
						În viu	Carcasă
"A" - TĂURAȘI	465	434.3	550.7	220.8	1082.9	-0.96%	-1.01%
"B" - TAURI	230	524.3	504.1	258.6	1022.0	-3.40%	-1.60%
"C" - BOI	17	626.5	423.6	293.5	904.3	-4.54%	1.14%
"D" - VACI	2,003	494.8	405.0	233.8	857.3	-2.77%	-2.01%
"E" - VIȚELE	411	412.2	475.8	203.0	966.4	-4.83%	-3.80%
"Z" - TINERET BOVIN	178	352.9	529.5	178.1	1049.4	-1.28%	-0.95%
A + B + C + D + E + Z	3,304	471.1	444.5	227.2	921.8	-2.42%	-1.70%
"V" - VIȚEI	97	237.6	522.0	118.1	1049.9	4.49%	4.74%



**Raport prețuri de piață din România versus prețuri de piață comunitare
conform punctului 1, articolul 1, Regulamentul (UE) 148/2014**

Săptămâna: 23

din: 06/06/16

până în: 12/06/16

CATEGORIA	CLASA	PREȚ MEDIU			PREȚ RO /PREȚ COMUNITAR (%)
		ROMANIA		UE	
		RON / 100 kg	€ / 100 kg	€ / 100 kg	
Z	U2	0.00	0.00	415.60	
Z	U3	0.00	0.00	397.69	
Z	R2	1073.46	237.86	377.68	-37.02
Z	R3	0.00	0.00	379.14	*
Z	O2	1050.80	232.84	320.25	-27.29
Z	O3	888.09	196.78	334.70	-41.21
Z		1034.35	229.19	357.79	-35.94
A	U2	1213.00	268.78	383.07	-29.84
A	U3	0.00	0.00	372.81	
A	R2	1155.05	255.94	358.15	-28.54
A	R3	1160.68	257.19	360.54	-28.67
A	O2	1091.46	241.85	330.12	**
A	O3	1010.28	223.86	335.80	-33.34
A		1094.56	242.54	359.97	-32.62
B	R3	957.00	212.05	322.48	-34.24
C	U2	0.00	0.00	419.48	
C	U3	0.00	0.00	417.84	
C	U4	0.00	0.00	418.46	
C	R3	0.00	0.00	403.17	
C	R4	0.00	0.00	414.79	
C	O3	873.83	193.63	372.59	-48.03
C	O4	0.00	0.00	392.93	
C		873.83	193.63	398.75	-51.44
D	R3	893.91	198.07	333.94	-40.69
D	R4	972.33	215.45	315.07	-31.62
D	O2	912.64	202.22	253.34	**
D	O3	857.73	190.06	278.76	*
D	O4	890.98	197.43	289.81	-31.88
D	P2	814.77	180.54	227.29	-20.57
D	P3	795.98	176.37	266.51	-33.82
D		855.97	189.67	276.87	-31.49
E	U2	0.00	0.00	416.73	
E	U3	0.00	0.00	413.76	
E	R2	982.98	217.81	370.69	-41.24
E	R3	1012.45	224.34	381.04	*
E	R4	881.00	195.21	404.82	-51.78
E	O2	979.68	217.08	304.33	**
E	O3	991.34	219.66	333.72	-34.18
E	O4	944.89	209.37	380.39	-44.96
E		981.22	217.42	381.90	-43.07
TOATE CATEGORIILE		940.32	208.36	337.22	-38.21

* PREȚURILE PENTRU Z3, AR3, CR3, DO3 ȘI ER3 SUNT DE REFERINȚĂ ÎN UE

** PREȚURILE PENTRU AO2, DO2 ȘI EO2 SUNT DE REFERINȚĂ ÎN ROMÂNIA



**CARCASE DE CARCASE DE BOVINE CU VÂRSTA DE 8 LUNI SAU MAI MULT LA INTRAREA ÎN ABATOR
CONFORM REGULAMENTULUI (UE) NR. 148 /2014**

Cotații naționale (RON / 100 kg)	SĂPT 23 / 2016	VARIAȚIE		
		1 SĂPT	1 AN	Medie 5 ani (11 - 15)
Tăurași "A"	1,094.56	-3.05%	-6.98%	-7.25%
Vaci "D"	855.97	-2.08%	-10.21%	-15.99%
Vițele "E"	981.22	-5.66%	-10.44%	-11.80%

Prețuri medii europene (€ / 100 kg)	SĂPT 23 / 2016			VARIAȚIE					
				1 SĂPT			1 AN		
	A	D	E	A	D	E	A	D	E
Uniunea Europeană	359.97	276.87	381.90	0.13%	0.40%	-0.02%	-3.39%	-8.98%	-4.85%
Franța	359.04	313.29	398.68	-0.03%	-0.27%	0.38%	-4.47%	-8.01%	-4.27%
Germania	348.19	263.22	326.15	0.50%	1.87%	-0.99%	-5.26%	-16.22%	-9.17%
Italia	389.82	234.69	424.75	-0.09%	1.51%	-0.42%	-2.09%	-4.90%	-5.20%
Marea Britanie	388.06	293.58	412.52	-1.15%	-1.02%	-1.01%	-6.43%	-10.68%	-7.93%
Olanda	301.20	253.53	254.99	-0.66%	0.42%	1.98%	-13.52%	-15.10%	-15.58%
Polonia	305.49	247.52	289.19	0.75%	0.83%	2.15%	-4.55%	-6.62%	-3.69%
România	242.54	189.67	217.42	-3.05%	-2.07%	-5.66%	-8.45%	-11.63%	-11.86%
Ungaria	260.20	183.77	179.10	0.67%	-0.67%	-6.69%	7.78%	-2.59%	-21.61%



PREȚ MEDIU PONDERAT LA INTRAREA ÎN ABATOR - CARCASE DE TĂURAȘI (A)

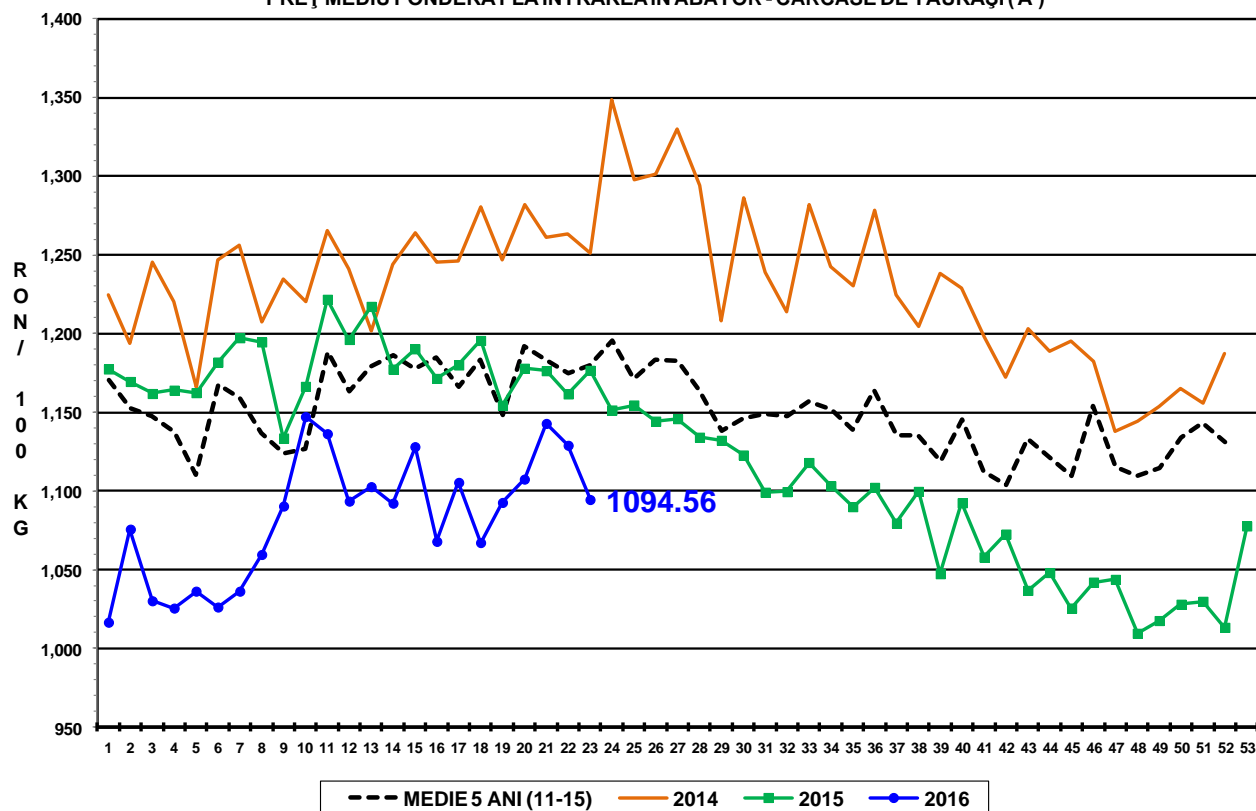

PREȚ MEDIU PONDERAT LA INTRAREA ÎN ABATOR - CARCASE DE VACI (D)

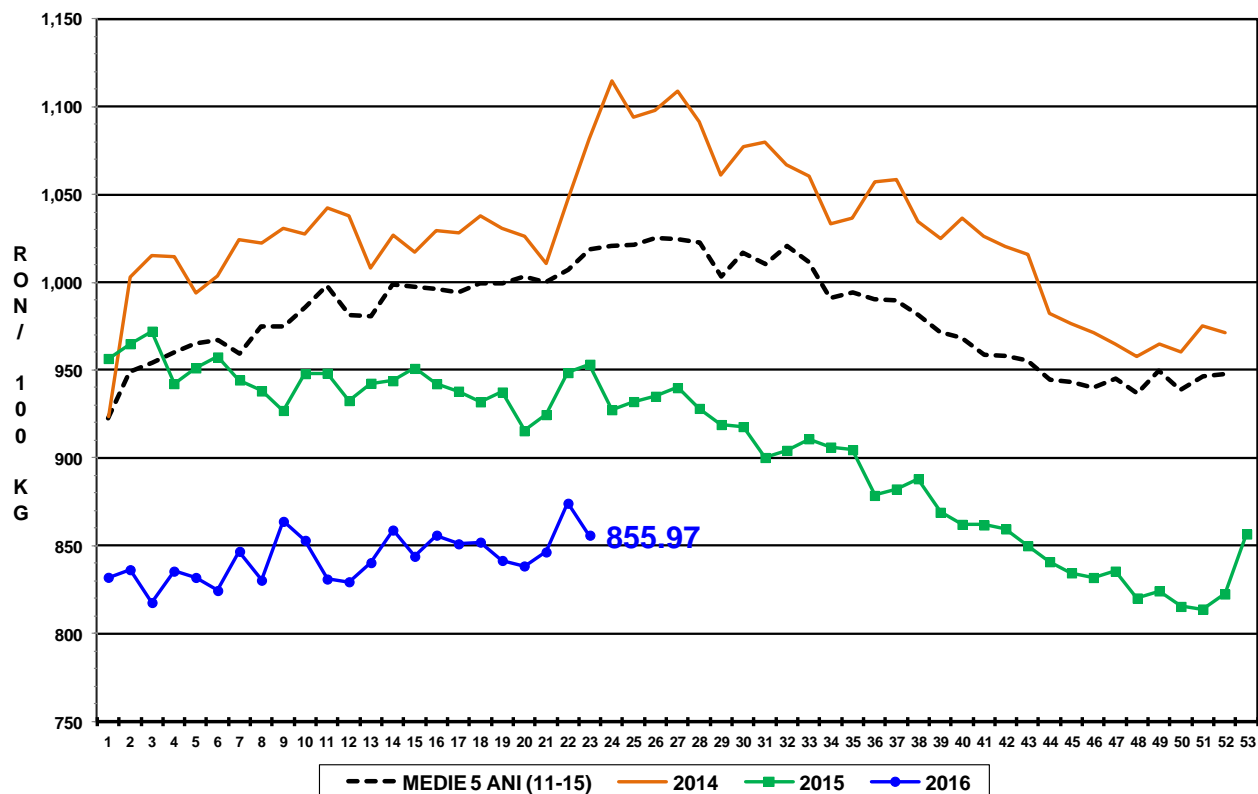

PREȚ MEDIU PONDERAT LA INTRAREA ÎN ABATOR - CARCASE DE VIȚELE (E)

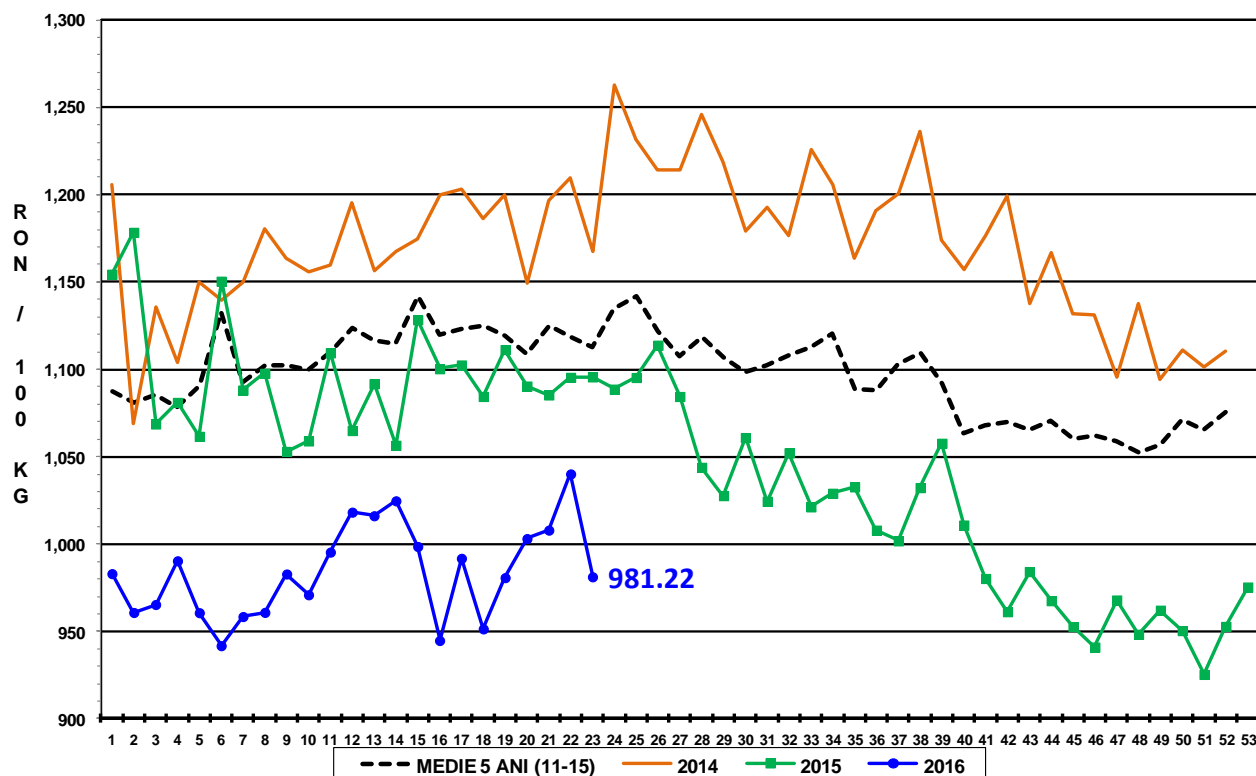



Raport național prețuri de piață carcase de bovine cu vârsta de 8 luni sau mai mult, la intrarea în abator conform grilei UE

Săptămâna: 23

din: 06/06/16

până în 12/06/16

"A"- CARCASE DE MASCULI NECASTRĂȚI CU VÂRSTA CUPRINSĂ ÎNTRE 12 LUNI ȘI MAI PUȚIN DE 24 DE LUNI (TĂURĂȘI)								
CONFORMAȚIE	PREȚ MEDIU (RON / 100 kg)					NUMĂR CARCASE	TOTAL	
	GRĂSIMI						GREUTATE MEDIE	PREȚ MEDIU (RON / 100 kg)
	1	2	3	4	5			
E	0.0	0.0	0.0	0.0	0.0	0	0.0	0.0
U	1211.0	1213.0	0.0	0.0	0.0	2	288.6	1212.2
R	1096.0	1155.1	1160.7	0.0	0.0	16	324.5	1126.1
O	1081.6	1091.5	1010.3	904.0	0.0	228	245.0	1075.2
P	1092.5	1050.0	1000.6	0.0	0.0	219	187.4	1086.1
TOTAL	1088.6	1090.7	1022.2	904.0	0.0	465	220.8	1082.9

"B"- CARCASE DE MASCULI NECASTRĂȚI CU VÂRSTA DE 24 DE LUNI ȘI MAI MULT (TAURI)								
CONFORMAȚIE	PREȚ MEDIU (RON / 100 kg)					NUMĂR CARCASE	TOTAL	
	GRĂSIMI						GREUTATE MEDIE	PREȚ MEDIU (RON / 100 kg)
	1	2	3	4	5			
E	0.0	0.0	0.0	0.0	0.0	0	0.0	0.0
U	0.0	1012.0	1012.0	0.0	0.0	3	349.7	1012.0
R	1229.8	1101.6	957.0	0.0	0.0	16	366.0	1164.1
O	998.5	1095.0	926.2	948.9	0.0	137	280.2	1008.0
P	999.0	1062.2	896.0	0.0	0.0	74	191.8	1001.9
TOTAL	1023.0	1089.6	928.8	948.9	0.0	230	258.6	1022.0

"C"- CARCASE DE MASCULI CASTRAȚI CU VÂRSTA DE 12 LUNI ȘI MAI MULT (BOI)								
CONFORMAȚIE	PREȚ MEDIU (RON / 100 kg)					NUMĂR CARCASE	TOTAL	
	GRĂSIMI						GREUTATE MEDIE	PREȚ MEDIU (RON / 100 kg)
	1	2	3	4	5			
E	0.0	0.0	0.0	0.0	0.0	0	0.0	0.0
U	0.0	0.0	0.0	0.0	0.0	0	0.0	0.0
R	0.0	0.0	0.0	0.0	0.0	0	0.0	0.0
O	919.0	1032.0	873.8	0.0	0.0	6	337.8	938.1
P	870.5	826.3	1059.0	0.0	0.0	11	269.3	881.2
TOTAL	876.8	925.0	922.2	0.0	0.0	17	293.5	904.3

"D"- CARCASE DE FEMELE CARE AU FĂȚAT (VACI)								
CONFORMAȚIE	PREȚ MEDIU (RON / 100 kg)					NUMĂR CARCASE	TOTAL	
	GRĂSIMI						GREUTATE MEDIE	PREȚ MEDIU (RON / 100 kg)
	1	2	3	4	5			
E	0.0	0.0	0.0	0.0	0.0	0	0.0	0.0
U	0.0	0.0	0.0	0.0	0.0	0	0.0	0.0
R	909.6	903.8	893.9	972.3	974.7	40	317.5	919.3
O	936.8	912.6	857.7	891.0	979.2	932	263.2	905.6
P	787.8	814.8	796.0	776.5	0.0	1031	203.9	797.1
TOTAL	847.8	872.3	841.5	887.4	978.2	2003	233.8	857.3

"E"- CARCASE ALE ALTOR BOVINE FEMELE CU VÂRSTA DE 12 LUNI ȘI MAI MULT (VIȚELE)								
CONFORMAȚIE	PREȚ MEDIU (RON / 100 kg)					NUMĂR CARCASE	TOTAL	
	GRĂSIMI						GREUTATE MEDIE	PREȚ MEDIU (RON / 100 kg)
	1	2	3	4	5			
E	0.0	0.0	0.0	0.0	0.0	0	0.0	0.0
U	0.0	0.0	0.0	0.0	0.0	0	0.0	0.0
R	1110.2	983.0	1012.4	881.0	0.0	14	278.8	1007.0
O	971.4	979.7	991.3	944.9	0.0	182	231.4	979.0
P	948.3	947.1	947.1	0.0	0.0	215	174.0	947.9
TOTAL	958.5	968.4	986.0	931.9	0.0	411	203.0	966.4

"Z"- CARCASE DE BOVINE CU VÂRSTA CUPRINSĂ ÎNTRE 8 LUNI ȘI MAI PUȚIN DE 12 LUNI (TINERET BOVIN)								
CONFORMAȚIE	PREȚ MEDIU (RON / 100 kg)					NUMĂR CARCASE	TOTAL	
	GRĂSIMI						GREUTATE MEDIE	PREȚ MEDIU (RON / 100 kg)
	1	2	3	4	5			
E	0.0	0.0	0.0	0.0	0.0	0	0.0	0.0
U	0.0	0.0	0.0	0.0	0.0	0	0.0	0.0
R	1038.9	1073.5	0.0	0.0	0.0	7	254.2	1062.2
O	1070.6	1050.8	888.1	946.5	0.0	76	199.8	1046.6
P	1040.6	1095.7	0.0	0.0	0.0	95	155.0	1050.6
TOTAL	1053.3	1069.3	888.1	946.5	0.0	178	178.1	1049.3

TOATE CATEGORIILE								
CONFORMAȚIE	PREȚ MEDIU (RON / 100 kg)					NUMĂR CARCASE	TOTAL	
	GRĂSIMI						GREUTATE MEDIE	PREȚ MEDIU (RON / 100 kg)
	1	2	3	4	5			
E	0.0	0.0	0.0	0.0	0.0	0	0.0	0.0
U	1211.0	1078.3	1012.0	0.0	0.0	5	325.2	1083.1
R	1102.1	1013.9	965.7	958.3	974.7	93	316.5	1024.8
O	983.3	966.2	891.8	908.6	979.2	1561	255.5	952.5
P	889.9	855.7	818.6	776.5	0.0	1645	194.9	873.2
TOTAL	932.7	930.2	878.1	901.7	978.2	3304	227.1	921.8