



# Prețul de piață al bovinelor la intrarea în abator Săptămâna 22 (30 mai – 5 iunie 2016)

## SITUAȚIA CARCASELOR DE BOVINE CLASIFICATE ÎN FUNCȚIE DE PROVENIENȚA BOVINELOR SACRIFICATE ÎN SĂPTĂMÎNA 30 MAI - 5 IUNIE 2016

PROVENIENȚĂ BOVINE  SACRIFICATE	CARCASE CLASIFICATE:						PREȚ FEZABIL CATEGORIILE:						
	BOVINE CU VÂRSTA:				TOTAL		A, B, C, D, E, Z				V		
	DE 8 LUNI SAU MAI MULT (A, B, C, D, E, Z)		MAI MICĂ DE 8 LUNI (V)				TOATE CLASELE		CLASELE CONFORM REGULAMENTULUI (UE) NR. 148 /2014		TOATE CLASELE		
	NUMĂR	%	NUMĂR	%	NUMĂR	%	NUMĂR	%	NUMĂR	%	NUMĂR	%	
CUMPĂRATE	2,986	58.3	65	1.3	3,051	59.5	2,747	53.6	1,061	20.7	54	1.1	
FERME PROPRII ALE ABATOARELOR	625	12.2	22	0.4	647	12.6	622	12.1	254	5.0	21	0.4	
PRESTĂRI SERVICII	PRODUCĂTORI	967	18.9	21	0.4	988	19.3	754	14.7	181	3.5	19	0.4
	COMERCIANȚI	423	8.3	15	0.3	438	8.5	421	8.2	102	2.0	15	0.3
<b>TOTAL</b>	<b>5,001</b>	<b>97.6</b>	<b>123</b>	<b>2.4</b>	<b>5,124</b>	<b>100.0</b>	<b>4,544</b>	<b>88.7</b>	<b>1,598</b>	<b>31.2</b>	<b>109</b>	<b>2.1</b>	

**3,369** Carcase incluse în rapoartele naționale de prețuri de piață pentru carcasele de bovine cu vârsta de 8 luni sau mai mult  
**65.7%** din total carcase clasificate

**1,315** Carcase incluse în raportul național de prețuri de piață pentru Comisia Europeană  
**25.7%** din total carcase clasificate

**75** Carcase incluse în rapoartele naționale de prețuri de piață pentru carcasele de bovine cu vârsta mai mică de 8 luni (viței)  
**1.5%** din total carcase clasificate

**Factor general de ajustare pentru cheltuielile de transport a prețurilor raportate: 0.12 RON/kg carcasă caldă-2%**



Prețul bovinelor din toate clasele de conformație și acoperire cu grăsime la intrarea în abator  
în săptămâna 30 mai - 5 iunie 2016

Categoria	Număr	Greutate în viu (kg)	Preț în viu (RON / 100 kg)	Greutate carcasă caldă-2% (kg)	Preț carcasă (RON / 100 kg)	Modificare preț vs săptămâna anterioară	
						În viu	Carcasă
"A" - TĂURAȘI	476	441.9	556.0	224.6	1094.0	-1.61%	-0.89%
"B" - TAURI	202	533.3	521.9	268.0	1038.5	3.06%	3.78%
"C" - BOI	29	525.3	443.7	260.7	894.1	-16.60%	-10.22%
"D" - VACI	2,086	492.6	416.6	234.6	874.9	4.25%	3.33%
"E" - VIȚELE	447	416.3	499.9	207.2	1004.5	-0.30%	-0.23%
"Z" - TINERET BOVIN	129	343.3	536.3	173.8	1059.5	3.46%	3.54%
A + B + C + D + E + Z	3,369	472.3	455.5	229.4	937.7	1.12%	1.11%
"V" - VIȚEI	75	214.7	499.6	107.0	1002.4	-0.81%	-0.15%



**Raport prețuri de piață din România versus prețuri de piață comunitare  
conform punctului 1, articolul 1, Regulamentul (UE) 148/2014**

Săptămâna: 22

din: 30/05/16

până în: 05/06/16

CATEGORIA	CLASA	PREȚ MEDIU			PREȚ RO /PREȚ COMUNITAR (%)
		ROMANIA		UE	
		RON / 100 kg	€ / 100 kg	€ / 100 kg	
Z	U2	0.00	0.00	422.67	
Z	U3	991.00	219.57	392.23	-44.02
Z	R2	1120.03	248.16	371.04	-33.12
Z	R3	1100.00	243.72	377.10	-35.37*
Z	O2	1050.24	232.70	326.53	-28.74
Z	O3	1090.38	241.59	341.80	-29.32
<b>Z</b>		<b>1057.83</b>	<b>234.38</b>	<b>360.20</b>	<b>-34.93</b>
<hr/>					
A	U2	1221.71	270.69	383.14	-29.35
A	U3	1197.96	265.43	372.23	-28.69
A	R2	1188.06	263.24	356.32	-26.12
A	R3	1111.47	246.27	360.39	-31.67*
A	O2	1116.53	247.39	329.92	-25.02**
A	O3	1163.84	257.87	335.53	-23.15
<b>A</b>		<b>1129.04</b>	<b>250.16</b>	<b>359.51</b>	<b>-30.42</b>
<hr/>					
B	R3	1131.18	250.63	318.03	-21.19
<hr/>					
C	U2	0.00	0.00	423.86	
C	U3	0.00	0.00	419.10	
C	U4	0.00	0.00	425.69	
C	R3	0.00	0.00	403.62	
C	R4	0.00	0.00	419.47	
C	O3	790.55	175.16	373.73	-53.13
C	O4	813.00	180.13	395.64	-54.47
<b>C</b>		<b>793.53</b>	<b>175.82</b>	<b>401.23</b>	<b>-56.18</b>
<hr/>					
D	R3	891.35	197.49	334.31	-40.93
D	R4	940.11	208.30	313.43	-33.54
D	O2	924.98	204.95	251.61	-18.54**
D	O3	909.09	201.42	277.31	-27.37*
D	O4	952.77	211.10	290.62	-27.36
D	P2	818.10	181.26	225.00	-19.44
D	P3	831.19	184.16	266.60	-30.92
<b>D</b>		<b>874.16</b>	<b>193.68</b>	<b>275.78</b>	<b>-29.77</b>
<hr/>					
E	U2	0.00	0.00	413.75	
E	U3	1020.16	226.03	414.56	-45.48
E	R2	996.28	220.74	369.79	-40.31
E	R3	1085.87	240.59	382.84	-37.16*
E	R4	1058.00	234.42	407.54	-42.48
E	O2	1037.51	229.88	300.06	-23.39**
E	O3	1046.72	231.92	331.68	-30.08
E	O4	1042.62	231.01	378.82	-39.02
<b>E</b>		<b>1040.11</b>	<b>230.46</b>	<b>381.99</b>	<b>-39.67</b>
<b>TOATE CATEGORIILE</b>		<b>967.33</b>	<b>214.33</b>	<b>336.98</b>	<b>-36.40</b>

\* PREȚURILE PENTRU Z3, AR3, CR3, DO3 ȘI ER3 SUNT DE REFERINȚĂ ÎN UE

\*\* PREȚURILE PENTRU AO2, DO2 ȘI EO2 SUNT DE REFERINȚĂ ÎN ROMÂNIA



**CARCASE DE CARCASE DE BOVINE CU VÂRSTA DE 8 LUNI SAU MAI MULT LA INTRAREA ÎN ABATOR  
CONFORM REGULAMENTULUI (UE) NR. 148 /2014**

Cotații naționale (RON / 100 kg)	SĂPT 22 / 2016	VARIAȚIE		
		1 SĂPT	1 AN	Medie 5 ani (11 - 15)
Tăurași "A"	1,129.04	-1.22%	-2.81%	-3.91%
Vaci "D"	874.16	3.28%	-7.84%	-13.23%
Vițele "E"	1,040.11	3.19%	-5.05%	-7.02%

Prețuri medii europene (€ / 100 kg)	SĂPT 22 / 2016			VARIAȚIE					
				1 SĂPT			1 AN		
	A	D	E	A	D	E	A	D	E
Uniunea Europeană	359.51	275.78	381.99	0.34%	0.63%	-0.05%	-3.56%	-9.05%	-4.74%
Franța	359.15	314.15	397.15	0.02%	-0.05%	0.28%	-4.22%	-7.21%	-4.78%
Germania	346.46	258.39	329.42	0.79%	1.89%	2.11%	-5.35%	-17.11%	-7.96%
Italia	390.18	231.19	426.52	0.60%	0.48%	-1.51%	-2.80%	-5.95%	-4.54%
Marea Britanie	392.59	296.61	416.72	0.25%	0.68%	-0.02%	-6.96%	-11.37%	-8.18%
Olanda	303.21	252.48	250.05	-4.58%	2.71%	0.67%	-12.76%	-14.67%	-8.87%
Polonia	303.21	245.48	283.11	0.48%	2.48%	1.53%	-4.29%	-6.44%	-5.83%
România	250.16	193.69	230.46	-1.32%	3.16%	3.08%	-4.19%	-9.15%	-6.40%
Ungaria	258.48	185.02	191.94	1.43%	0.95%	11.07%	-0.57%	-6.62%	-0.02%

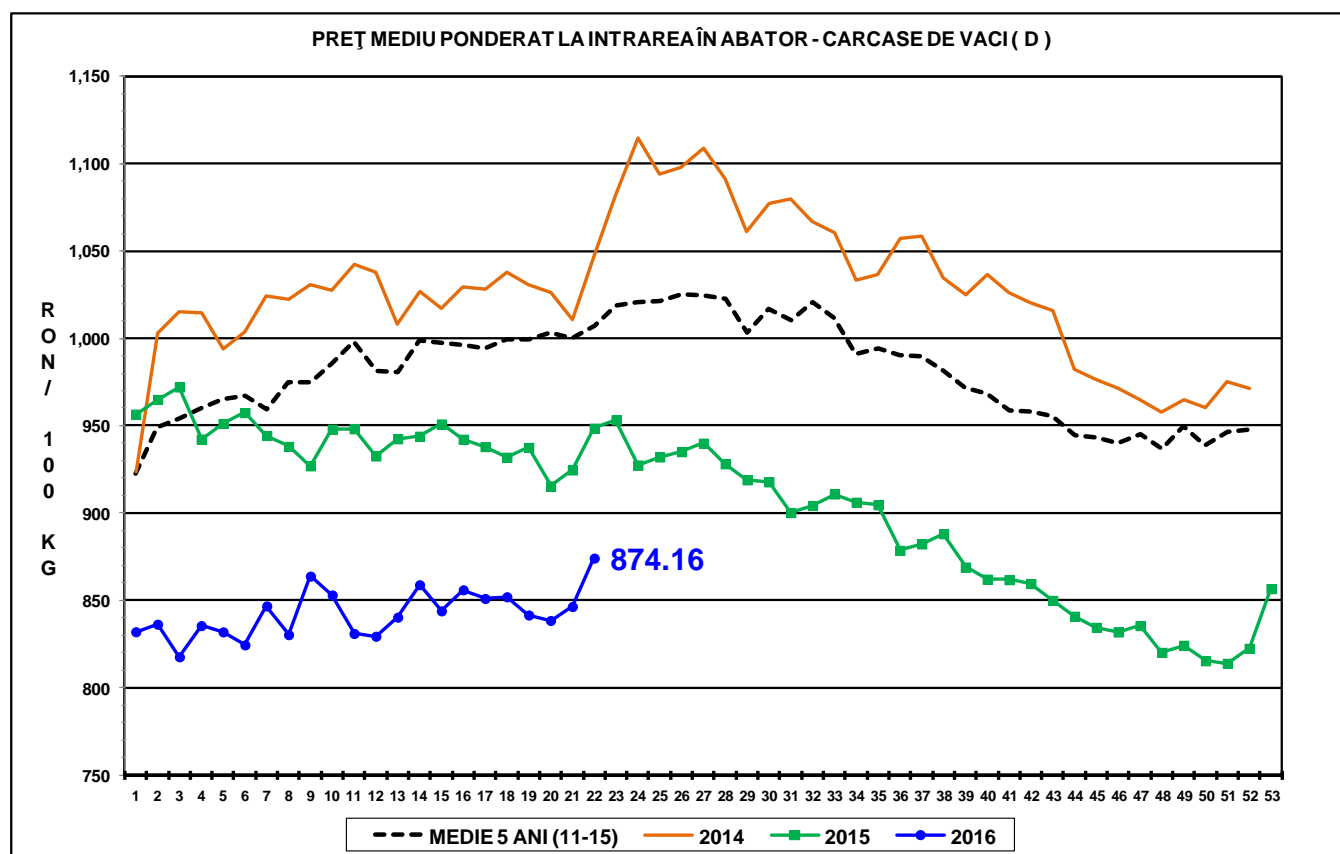
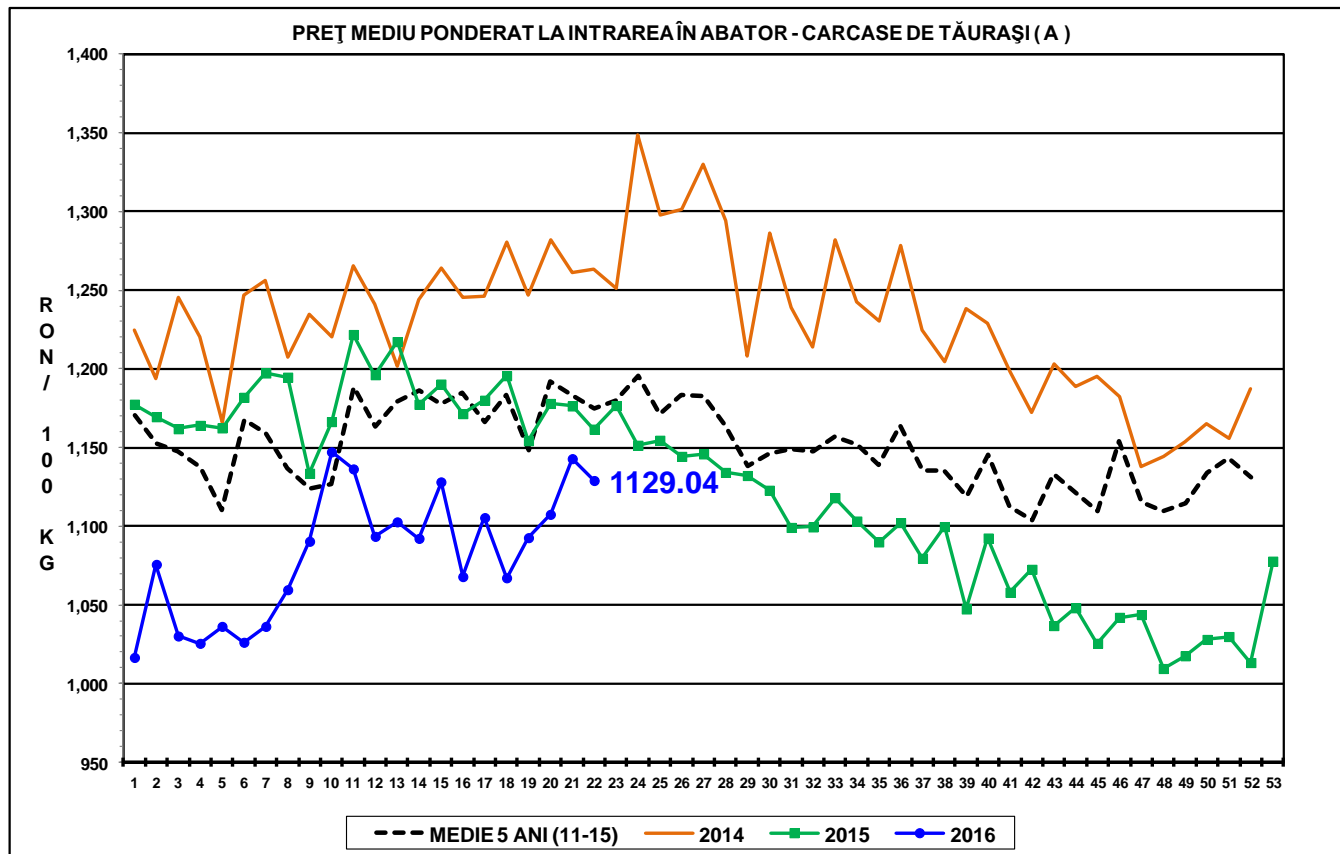

PREȚ MEDIU PONDERAT LA INTRAREA ÎN ABATOR - CARCASE DE VIȚELE (E)

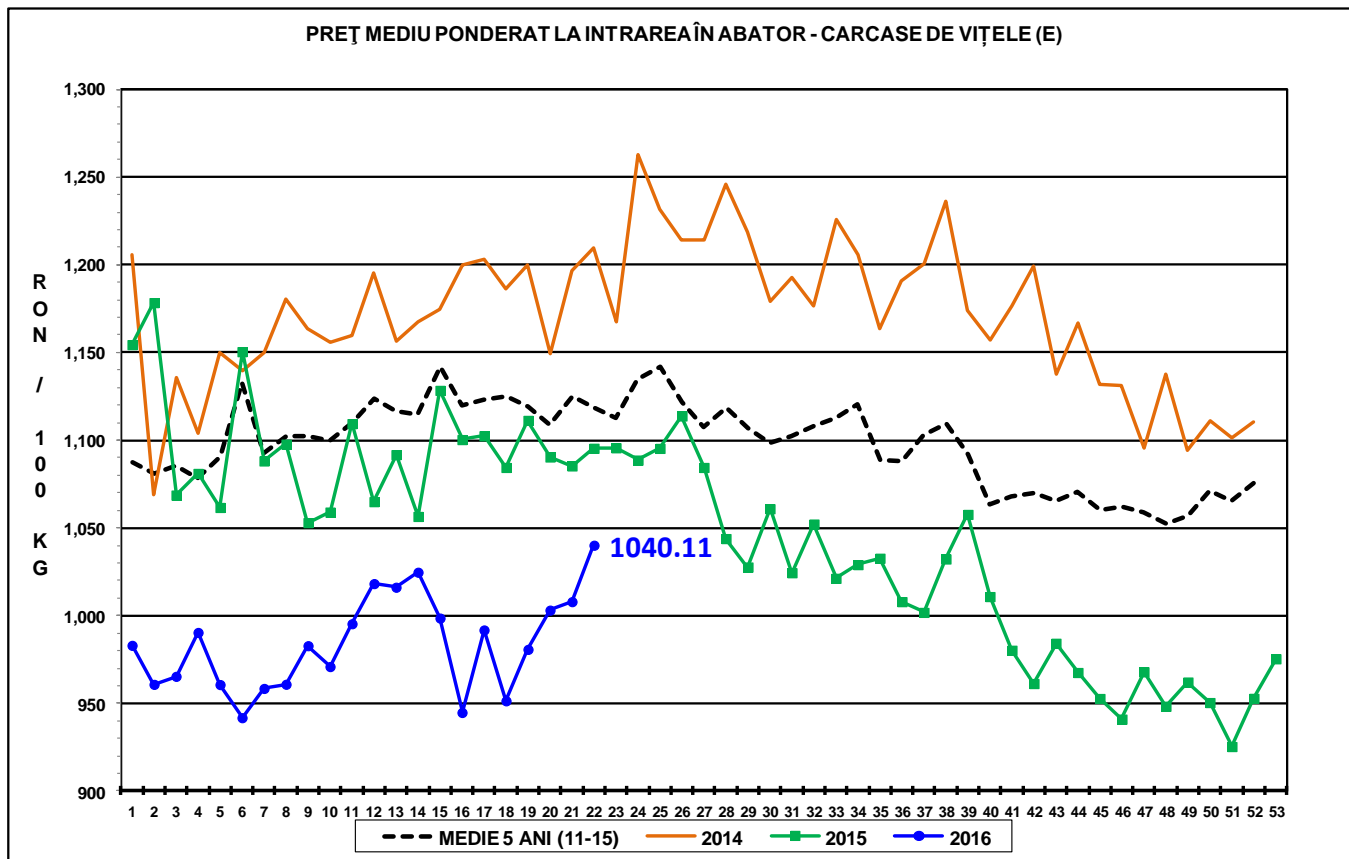



Report național prețuri de piață carcase de bovine cu vârsta de 8 luni sau mai mult, la intrarea în abator conform grilei UE

Săptămâna: 22

din: 30/05/16

până în 05/06/16

"A"- CARCASE DE MASCULI NECASTRAȚI CU VÂRSTA CUPRINSĂ ÎNȚRE 12 LUNI ȘI MAI PUȚIN DE 24 DE LUNI (TĂURĂȘI)								
CONFORMAȚIE	PREȚ MEDIU (RON / 100 kg )					NUMĂR CARCASE	TOTAL	
	GRĂSIME						GREUTATE MEDIE	PREȚ MEDIU (RON / 100 kg )
	1	2	3	4	5			
E	0.0	983.0	0.0	0.0	0.0	1	334.7	983.0
U	0.0	1221.7	1198.0	0.0	0.0	5	332.0	1213.2
R	1112.2	1188.1	1111.5	0.0	0.0	35	295.8	1143.1
O	1068.5	1116.5	1163.8	0.0	0.0	223	246.0	1094.6
P	1081.9	1035.1	1045.0	0.0	0.0	212	187.2	1076.4
<b>TOTAL</b>	<b>1077.1</b>	<b>1116.7</b>	<b>1145.5</b>	<b>0.0</b>	<b>0.0</b>	<b>476</b>	<b>224.6</b>	<b>1094.0</b>

"B"- CARCASE DE MASCULI NECASTRAȚI CU VÂRSTA DE 24 DE LUNI ȘI MAI MULT (TAURI)								
CONFORMAȚIE	PREȚ MEDIU (RON / 100 kg )					NUMĂR CARCASE	TOTAL	
	GRĂSIME						GREUTATE MEDIE	PREȚ MEDIU (RON / 100 kg )
	1	2	3	4	5			
E	0.0	0.0	0.0	0.0	0.0	0	0.0	0.0
U	0.0	1212.0	0.0	974.0	0.0	2	379.3	1082.9
R	1086.0	1075.4	1131.2	0.0	0.0	18	350.8	1087.2
O	1000.7	1089.3	1018.9	0.0	0.0	116	284.3	1040.0
P	1017.0	984.4	0.0	852.0	0.0	66	213.5	1010.8
<b>TOTAL</b>	<b>1016.9</b>	<b>1081.1</b>	<b>1029.6</b>	<b>928.5</b>	<b>0.0</b>	<b>202</b>	<b>268.0</b>	<b>1038.5</b>

"C"- CARCASE DE MASCULI CASTRAȚI CU VÂRSTA DE 12 LUNI ȘI MAI MULT (BOI)								
CONFORMAȚIE	PREȚ MEDIU (RON / 100 kg )					NUMĂR CARCASE	TOTAL	
	GRĂSIME						GREUTATE MEDIE	PREȚ MEDIU (RON / 100 kg )
	1	2	3	4	5			
E	0.0	0.0	0.0	0.0	0.0	0	0.0	0.0
U	0.0	0.0	0.0	0.0	0.0	0	0.0	0.0
R	910.0	0.0	0.0	0.0	0.0	1	271.5	910.0
O	989.4	836.0	790.5	813.0	0.0	15	319.1	847.1
P	967.1	1060.0	0.0	0.0	0.0	13	192.4	982.3
<b>TOTAL</b>	<b>967.6</b>	<b>868.4</b>	<b>790.5</b>	<b>813.0</b>	<b>0.0</b>	<b>29</b>	<b>260.7</b>	<b>894.1</b>

"D"- CARCASE DE FEMELE CARE AU FĂTAT (VACI)								
CONFORMAȚIE	PREȚ MEDIU (RON / 100 kg )					NUMĂR CARCASE	TOTAL	
	GRĂSIME						GREUTATE MEDIE	PREȚ MEDIU (RON / 100 kg )
	1	2	3	4	5			
E	0.0	0.0	0.0	0.0	0.0	0	0.0	0.0
U	0.0	0.0	982.0	0.0	0.0	1	457.1	982.0
R	948.4	942.0	891.3	940.1	921.0	44	338.8	925.4
O	941.8	925.0	909.1	952.8	1050.0	910	264.2	928.0
P	813.1	818.1	831.2	856.6	0.0	1131	206.5	816.8
<b>TOTAL</b>	<b>859.6</b>	<b>880.0</b>	<b>888.6</b>	<b>935.2</b>	<b>974.0</b>	<b>2086</b>	<b>234.6</b>	<b>874.9</b>

"E"- CARCASE ALE ALTOR BOVINE FEMELE CU VÂRSTA DE 12 LUNI ȘI MAI MULT (VIȚELE)								
CONFORMAȚIE	PREȚ MEDIU (RON / 100 kg )					NUMĂR CARCASE	TOTAL	
	GRĂSIME						GREUTATE MEDIE	PREȚ MEDIU (RON / 100 kg )
	1	2	3	4	5			
E	0.0	0.0	0.0	0.0	0.0	0	0.0	0.0
U	0.0	0.0	1020.2	1026.9	0.0	5	313.1	1023.2
R	1008.3	996.3	1085.9	1058.0	832.0	22	269.2	1033.3
O	1006.9	1037.5	1046.7	1042.6	0.0	220	230.7	1032.4
P	972.6	924.2	972.9	0.0	0.0	200	171.9	957.5
<b>TOTAL</b>	<b>986.5</b>	<b>999.0</b>	<b>1041.1</b>	<b>1040.7</b>	<b>832.0</b>	<b>447</b>	<b>207.2</b>	<b>1004.5</b>

"Z"- CARCASE DE BOVINE CU VÂRSTA CUPRINSĂ ÎNȚRE 8 LUNI ȘI MAI PUȚIN DE 12 LUNI (TINERET BOVIN)								
CONFORMAȚIE	PREȚ MEDIU (RON / 100 kg )					NUMĂR CARCASE	TOTAL	
	GRĂSIME						GREUTATE MEDIE	PREȚ MEDIU (RON / 100 kg )
	1	2	3	4	5			
E	0.0	0.0	0.0	0.0	0.0	0	0.0	0.0
U	0.0	0.0	991.0	0.0	0.0	1	294.2	991.0
R	1118.0	1120.0	1100.0	1215.0	0.0	7	272.2	1130.2
O	1065.5	1050.2	1090.4	1222.6	0.0	54	201.1	1069.9
P	1042.6	902.3	1134.0	0.0	0.0	67	139.7	1035.1
<b>TOTAL</b>	<b>1056.1</b>	<b>1037.5</b>	<b>1078.1</b>	<b>1219.7</b>	<b>0.0</b>	<b>129</b>	<b>173.8</b>	<b>1059.4</b>

TOATE CATEGORIILE								
CONFORMAȚIE	PREȚ MEDIU (RON / 100 kg )					NUMĂR CARCASE	TOTAL	
	GRĂSIME						GREUTATE MEDIE	PREȚ MEDIU (RON / 100 kg )
	1	2	3	4	5			
E	0.0	983.0	0.0	0.0	0.0	1	334.7	983.0
U	0.0	1219.3	1056.2	1007.5	0.0	14	338.2	1093.4
R	1062.1	1076.2	1021.0	959.2	907.0	127	312.4	1033.8
O	986.4	980.6	956.3	971.5	1050.0	1538	256.6	976.9
P	893.4	847.3	848.4	856.2	0.0	1689	197.5	877.8
<b>TOTAL</b>	<b>933.2</b>	<b>940.3</b>	<b>942.3</b>	<b>955.7</b>	<b>960.0</b>	<b>3369</b>	<b>229.4</b>	<b>937.7</b>