



# Prețul de piață al bovinelor la intrarea în abator Săptămâna 21 (23 – 29 mai 2016)

## SITUAȚIA CARCASELOR DE BOVINE CLASIFICATE ÎN FUNCȚIE DE PROVENIENȚA BOVINELOR SACRIFICATE IN SĂPTĂMÂNA 23 - 29 MAI 2016

| PROVENIENȚĂ BOVINE<br><br>SACRIFICATE | CARCASE CLASIFICATE:                            |             |                           |            |              |              | PREȚ FEZABIL CATEGORIILE: |             |   |             |               |            |     |
|---------------------------------------|---|-------------|---------------------------|------------|--------------|--------------|---------------------------|-------------|---|-------------|---------------|------------|-----|
|                                       | BOVINE CU VÂRSTA:                               |             |                           |            | TOTAL        |              | A, B, C, D, E, Z          |             |   |             | V             |            |     |
|                                       | DE 8 LUNI SAU<br>MAI MULT<br>(A, B, C, D, E, Z) |             | MAI MICĂ DE<br>8 LUNI (V) |            |              |              | TOATE CLASELE             |             | CLASELE CONFORM<br>REGULAMENTULUI<br>(UE) NR. 148 /2014 |             | TOATE CLASELE |            |     |
|                                       | NUMĂR   | %           | NUMĂR                     | %          | NUMĂR        | %            | NUMĂR                     | %           | NUMĂR   | %           | NUMĂR         | %          |     |
| CUMPĂRATE                             | 2,948   | 56.4        | 72                        | 1.4        | 3,020        | 57.8         | 2,704                     | 51.8        | 1,059   | 20.3        | 53            | 1.0        |     |
| FERME PROPRII ALE<br>ABATOARELOR      | 619   | 11.8        | 14                        | 0.3        | 633          | 12.1         | 618                       | 11.8        | 263   | 5.0         | 12            | 0.2        |     |
| PRESTĂRI<br>SERVICII                  | PRODUCĂTORI                                     | 1,050       | 20.1                      | 16         | 0.3          | 1,066        | 20.4                      | 782         | 15.0  | 192         | 3.7           | 15         | 0.3 |
|                                       | COMERCIANȚI                                     | 475         | 9.1                       | 31         | 0.6          | 506          | 9.7                       | 474         | 9.1   | 119         | 2.3           | 24         | 0.5 |
| <b>TOTAL</b>                          | <b>5,092</b>                                    | <b>97.5</b> | <b>133</b>                | <b>2.5</b> | <b>5,225</b> | <b>100.0</b> | <b>4,578</b>              | <b>87.6</b> | <b>1,633</b>  | <b>31.3</b> | <b>104</b>    | <b>2.0</b> |     |

**3,322** Carcase incluse în rapoartele naționale de prețuri de piață pentru carcasurele de bovine cu vârsta de 8 luni sau mai mult  
**63.6%** din total carcasure clasificate

**1,322** Carcase incluse în raportul național de prețuri de piață pentru Comisia Europeană  
**25.3%** din total carcasure clasificate

**65** Carcase incluse în rapoartele naționale de prețuri de piață pentru carcasurele de bovine cu vârsta mai mică de 8 luni (vițe)  
**1.2%** din total carcasure clasificate

**Factor general de ajustare pentru cheltuielile de transport a prețurilor raportate: 0.12 RON/kg carcasă caldă-2%**



Prețul bovinelor din toate clasele de conformație și acoperire cu grăsime la intrarea în abator  
în săptămâna 23 - 29 mai 2016

| Categoria             | Număr | Greutate în viu (kg) | Preț în viu (RON / 100 kg) | Greutate carcasă caldă-2% (kg) | Preț carcasă (RON / 100 kg) | Modificare preț vs săptămâna anterioară |         |
|-----------------------|-------|----------------------|----------------------------|--------------------------------|-----------------------------|---|---------|
|                       |       |                      |                            |                                |                             | În viu                                  | Carcasă |
| "A" - TĂURAȘI         | 498   | 456.9                | 565.1                      | 233.9                          | 1103.8                      | 2.53%                                   | 2.78%   |
| "B" - TAURI           | 234   | 527.5                | 506.4                      | 267.0                          | 1000.7                      | -3.25%                                  | -2.76%  |
| "C" - BOI             | 26    | 718.7                | 532.0                      | 383.9                          | 995.9                       | 5.38%                                   | 1.70%   |
| "D" - VACI            | 1,905 | 496.1                | 399.6                      | 234.1                          | 846.7                       | -0.52%                                  | 0.48%   |
| "E" - VIȚELE          | 481   | 389.1                | 501.4                      | 193.8                          | 1006.9                      | 0.95%                                   | 0.57%   |
| "Z" - TINERET BOVIN   | 178   | 328.8                | 518.4                      | 166.6                          | 1023.2                      | -0.47%                                  | -0.58%  |
| A + B + C + D + E + Z | 3,322 | 469.7                | 450.4                      | 228.1                          | 927.5                       | -0.36%                                  | 0.30%   |
| "V" - VIȚEI           | 65    | 228.5                | 503.7                      | 114.6                          | 1003.9                      | -1.74%                                  | -0.75%  |



**Raport prețuri de piață din România versus prețuri de piață comunitare  
conform punctului 1, articolul 1, Regulamentul (UE) 148/2014**

Săptămâna: 21

din: 23/05/16

până în: 29/05/16

| CATEGORIA                | CLASA | PREȚ MEDIU     |               |               | PREȚ RO /PREȚ<br>COMUNITAR (%) |
|--------------------------|-------|----------------|---------------|---------------|--------------------------------|
|                          |       | ROMANIA        |               | UE            |                                |
|                          |       | RON / 100 kg   | € / 100 kg    | € / 100 kg    |                                |
| Z                        | U2    | 0.00           | 0.00          | 415.37        |                                |
| Z                        | U3    | 0.00           | 0.00          | 396.82        |                                |
| Z                        | R2    | 1156.00        | 256.42        | 367.75        | -30.27                         |
| Z                        | R3    | 0.00           | 0.00          | 371.41        | *                              |
| Z                        | O2    | 1039.49        | 230.57        | 332.27        | -30.61                         |
| Z                        | O3    | 962.55         | 213.51        | 337.29        | -36.7                          |
| <b>Z</b>                 |       | <b>1035.63</b> | <b>229.72</b> | <b>359.23</b> | <b>-36.05</b>                  |
| A                        | U2    | 1234.38        | 273.80        | 381.82        | -28.29                         |
| A                        | U3    | 0.00           | 0.00          | 372.26        |                                |
| A                        | R2    | 1168.05        | 259.09        | 355.37        | -27.09                         |
| A                        | R3    | 1129.24        | 250.48        | 358.88        | -30.21                         |
| A                        | O2    | 1135.34        | 251.83        | 328.00        | -23.22                         |
| A                        | O3    | 1178.49        | 261.40        | 333.65        | -21.65                         |
| <b>A</b>                 |       | <b>1142.93</b> | <b>253.51</b> | <b>358.30</b> | <b>-29.25</b>                  |
| B                        | R3    | 1259.09        | 279.28        | 320.79        | -12.94                         |
| C                        | U2    | 0.00           | 0.00          | 417.69        |                                |
| C                        | U3    | 0.00           | 0.00          | 417.10        |                                |
| C                        | U4    | 0.00           | 0.00          | 424.65        |                                |
| C                        | R3    | 0.00           | 0.00          | 402.97        |                                |
| C                        | R4    | 0.00           | 0.00          | 418.80        |                                |
| C                        | O3    | 1032.70        | 229.07        | 373.05        | -38.60                         |
| C                        | O4    | 862.00         | 191.20        | 394.08        | -51.48                         |
| <b>C</b>                 |       | <b>1010.04</b> | <b>224.04</b> | <b>400.14</b> | <b>-44.01</b>                  |
| D                        | R3    | 983.36         | 218.12        | 332.84        | -34.47                         |
| D                        | R4    | 908.09         | 201.43        | 312.89        | -35.62                         |
| D                        | O2    | 865.45         | 191.97        | 248.87        | -22.86                         |
| D                        | O3    | 913.80         | 202.69        | 275.21        | -26.35                         |
| D                        | O4    | 882.12         | 195.67        | 288.74        | -32.23                         |
| D                        | P2    | 797.51         | 176.90        | 223.32        | -20.79                         |
| D                        | P3    | 831.47         | 184.43        | 265.35        | -30.50                         |
| <b>D</b>                 |       | <b>846.41</b>  | <b>187.75</b> | <b>274.05</b> | <b>-31.49</b>                  |
| E                        | U2    | 0.00           | 0.00          | 423.24        |                                |
| E                        | U3    | 1048.00        | 232.46        | 414.80        | -43.96                         |
| E                        | R2    | 986.78         | 218.88        | 367.72        | -40.48                         |
| E                        | R3    | 1114.09        | 247.12        | 380.30        | -35.02                         |
| E                        | R4    | 1053.67        | 233.72        | 407.52        | -42.65                         |
| E                        | O2    | 990.46         | 219.70        | 302.71        | -27.42                         |
| E                        | O3    | 1038.97        | 230.46        | 331.93        | -30.57                         |
| E                        | O4    | 1050.57        | 233.03        | 379.60        | -38.61                         |
| <b>E</b>                 |       | <b>1007.95</b> | <b>223.58</b> | <b>382.19</b> | <b>-41.50</b>                  |
| <b>TOATE CATEGORIILE</b> |       | <b>961.00</b>  | <b>213.17</b> | <b>336.00</b> | <b>-36.56</b>                  |

\* PREȚURILE PENTRU Z3, AR3, CR3, DO3 ȘI ER3 SUNT DE REFERINȚĂ ÎN UE

\*\* PREȚURILE PENTRU AO2, DO2 ȘI EO2 SUNT DE REFERINȚĂ ÎN ROMÂNIA



**CARCASE DE CARCASE DE BOVINE CU VÂRSTA DE 8 LUNI SAU MAI MULT LA INTRAREA ÎN ABATOR  
CONFORM REGULAMENTULUI (UE) NR. 148 /2014**

| Cotații naționale<br>(RON / 100 kg) | SĂPT 21 / 2016 | VARIAȚIE |        |                       |
|-------------------------------------|----------------|----------|--------|-----------------------|
|                                     |                | 1 SĂPT   | 1 AN   | Medie 5 ani (11 - 15) |
| Tăurași "A"                         | 1,142.93       | 3.20%    | -2.85% | -3.40%                |
| Vaci "D"                            | 846.41         | 0.95%    | -8.46% | -15.38%               |
| Vițele "E"                          | 1,007.95       | 0.48%    | -7.13% | -10.41%               |

| Prețuri medii<br>europene (€ / 100<br>kg) | SĂPT 21 / 2016 |        |        | VARIAȚIE |        |        |        |         |         |
|---|----------------|--------|--------|----------|--------|--------|--------|---------|---------|
|   |                |        |        | 1 SĂPT   |        |        | 1 AN   |         |         |
|   | A              | D      | E      | A        | D      | E      | A      | D       | E       |
| Uniunea Europeană                         | 358.30         | 274.05 | 382.19 | 0.11%    | 0.80%  | 0.47%  | -3.98% | -9.53%  | -4.79%  |
| Franța                                    | 359.06         | 314.31 | 396.03 | 0.05%    | 0.61%  | -0.30% | -3.98% | -6.58%  | -5.08%  |
| Germania                                  | 343.76         | 253.60 | 322.63 | -0.32%   | 0.57%  | 0.54%  | -5.89% | -18.49% | -9.52%  |
| Italia                                    | 387.84         | 230.08 | 433.08 | -0.50%   | 1.70%  | -0.77% | -3.78% | -10.09% | -4.76%  |
| Marea Britanie                            | 391.61         | 294.61 | 416.79 | 1.91%    | 2.75%  | 2.21%  | -6.39% | -11.68% | -7.67%  |
| Olanda                                    | 317.77         | 245.83 | 248.38 | 4.67%    | 2.83%  | 15.50% | -8.22% | -16.74% | -15.26% |
| Polonia                                   | 301.77         | 239.55 | 278.85 | 0.90%    | 0.45%  | -0.27% | -6.27% | -10.17% | -7.45%  |
| România                                   | 253.52         | 187.75 | 223.58 | 2.96%    | 0.72%  | 0.26%  | -4.14% | -9.68%  | -8.37%  |
| Ungaria                                   | 254.82         | 183.27 | 172.81 | -1.38%   | -2.35% | -4.46% | -4.18% | -8.62%  | -3.59%  |



PREȚ MEDIU PONDERAT LA INTRAREA ÎN ABATOR - CARCASE DE TĂURAȘI (A)

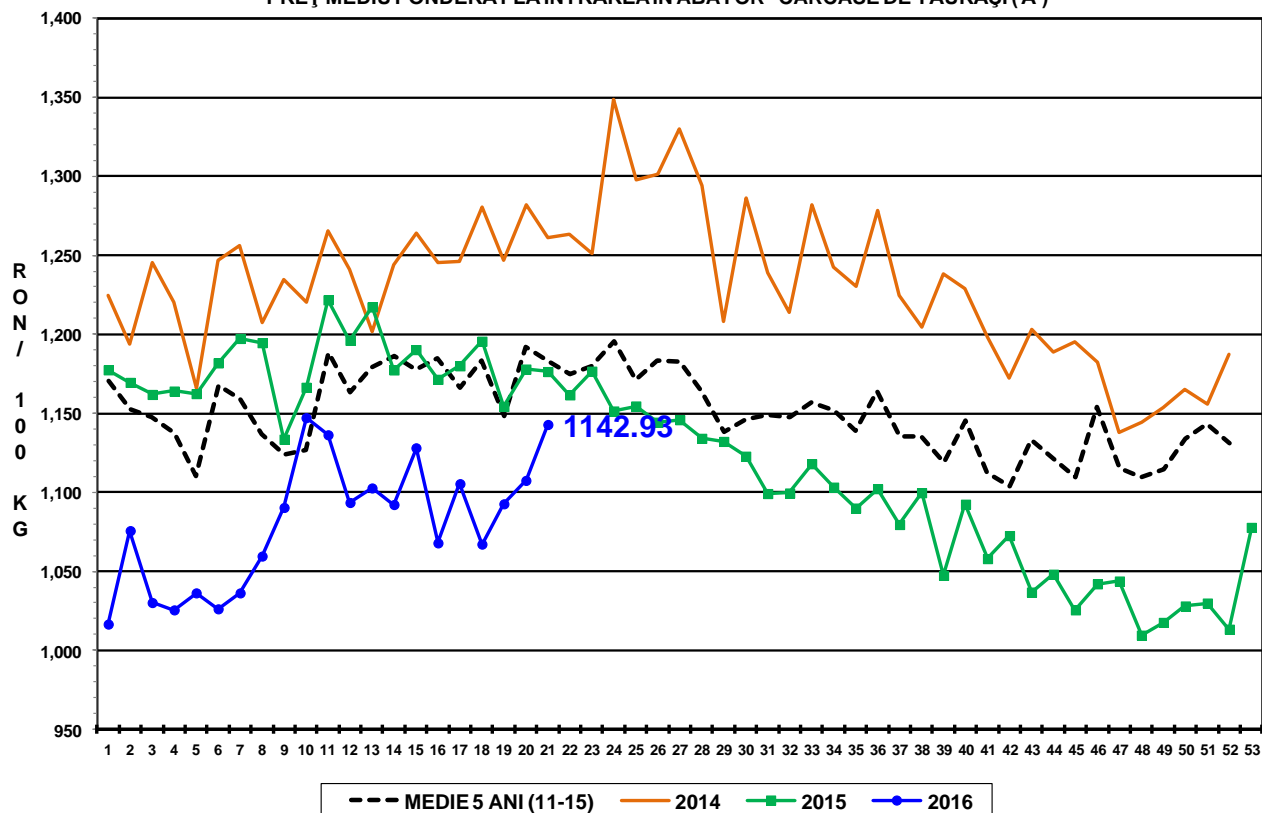

PREȚ MEDIU PONDERAT LA INTRAREA ÎN ABATOR - CARCASE DE VACI (D)

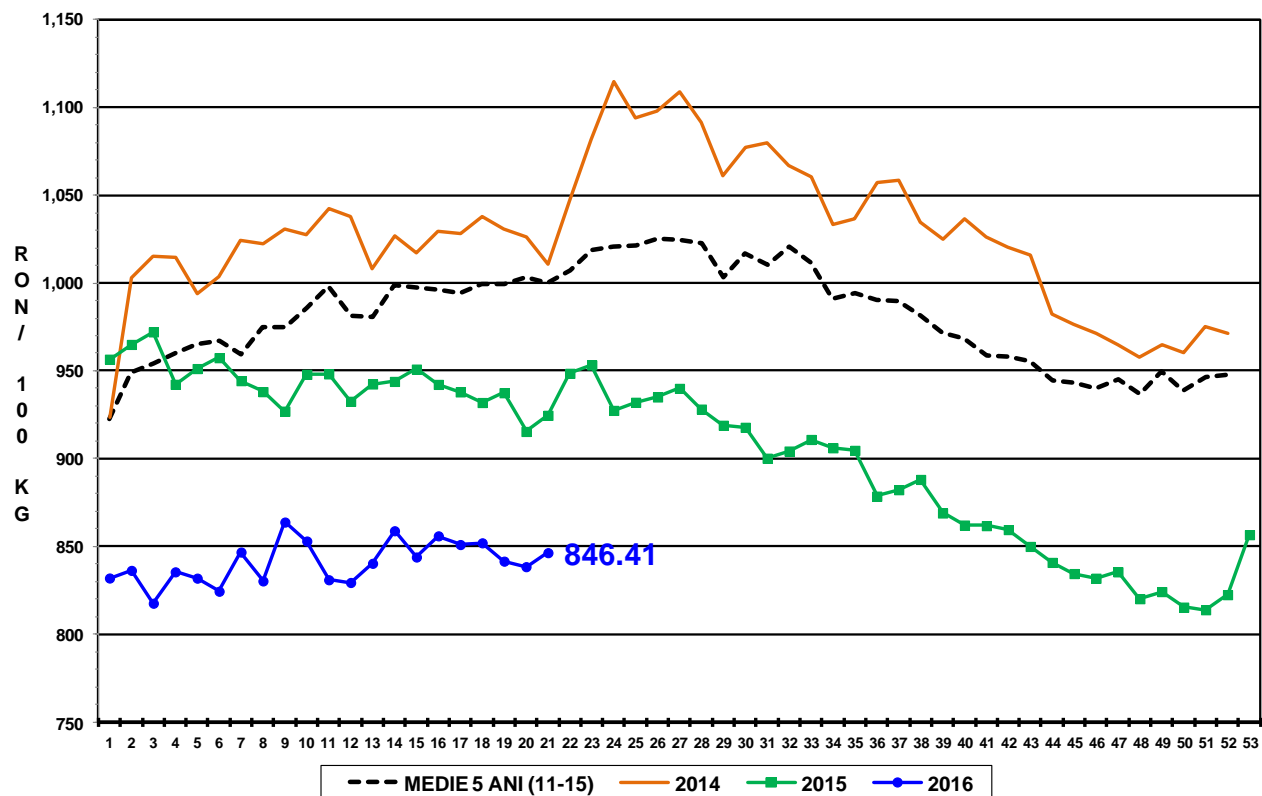

PREȚ MEDIU PONDERAT LA INTRAREA ÎN ABATOR - CARCASE DE VIȚELE (E)

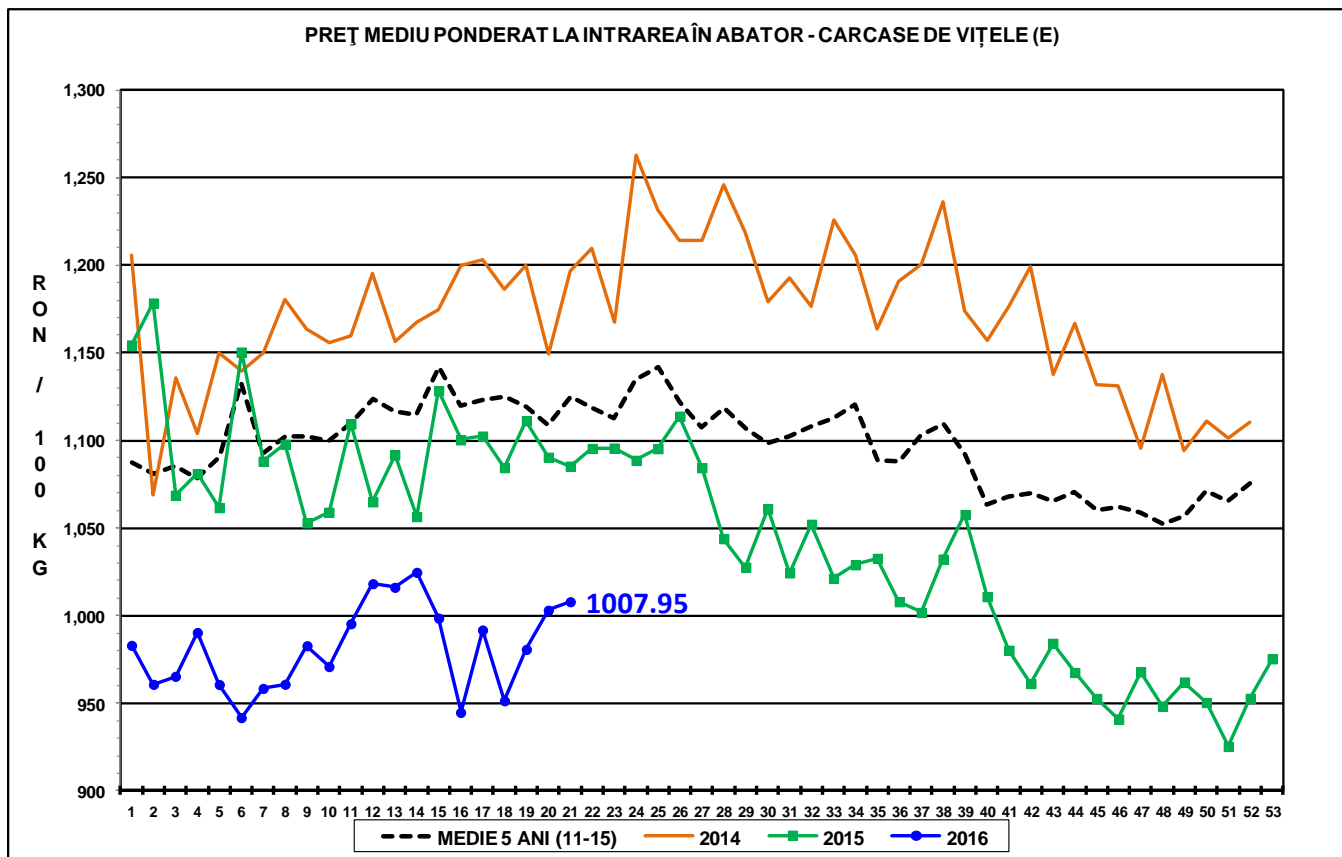



Report național prețuri de piață carcase de bovine cu vârsta de 8 luni sau mai mult, la intrarea în abator conform grilei UE

Săptămâna: 21

din: 23/05/16

până în 29/05/16

| "A"- CARCASE DE MASCULI NECASTRĂȚI CU VÂRSTA CUPRINSĂ ÎNTRE 12 LUNI ȘI MAI PUȚIN DE 24 DE LUNI (TĂURAȘI) |                           |               |               |               |            |                  |                |                              |
|--|---------------------------|---------------|---------------|---------------|------------|------------------|----------------|------------------------------|
| CONFORMAȚIE  | PREȚ MEDIU (RON / 100 kg) |               |               |               |            | NUMĂR<br>CARCASE | TOTAL          |                              |
|  | GRĂSIME                   |               |               |               |            |                  | GREUTATE MEDIE | PREȚ MEDIU<br>(RON / 100 kg) |
|  | 1                         | 2             | 3             | 4             | 5          |                  |                |                              |
| E  | 0.0                       | 983.0         | 0.0           | 0.0           | 0.0        | 1                | 347.7          | 983.0                        |
| U  | 0.0                       | 1234.4        | 0.0           | 0.0           | 0.0        | 4                | 381.7          | 1234.4                       |
| R  | 1176.6                    | 1168.0        | 1129.2        | 1112.0        | 0.0        | 36               | 323.8          | 1155.7                       |
| O  | 1098.3                    | 1135.3        | 1178.5        | 1032.0        | 0.0        | 259              | 252.4          | 1125.8                       |
| P  | 1054.4                    | 991.1         | 0.0           | 0.0           | 0.0        | 198              | 189.7          | 1045.3                       |
| <b>TOTAL</b>   | <b>1080.7</b>             | <b>1118.4</b> | <b>1167.5</b> | <b>1075.7</b> | <b>0.0</b> | <b>498</b>       | <b>233.9</b>   | <b>1103.8</b>                |

| "B"- CARCASE DE MASCULI NECASTRĂȚI CU VÂRSTA DE 24 DE LUNI ȘI MAI MULT (TAURI) |                           |               |               |              |            |                  |                |                              |
|--|---------------------------|---------------|---------------|--------------|------------|------------------|----------------|------------------------------|
| CONFORMAȚIE  | PREȚ MEDIU (RON / 100 kg) |               |               |              |            | NUMĂR<br>CARCASE | TOTAL          |                              |
|  | GRĂSIME                   |               |               |              |            |                  | GREUTATE MEDIE | PREȚ MEDIU<br>(RON / 100 kg) |
|  | 1                         | 2             | 3             | 4            | 5          |                  |                |                              |
| E  | 0.0                       | 0.0           | 0.0           | 0.0          | 0.0        | 0                | 0.0            | 0.0                          |
| U  | 881.0                     | 0.0           | 0.0           | 935.0        | 0.0        | 2                | 553.2          | 907.5                        |
| R  | 1152.7                    | 1102.6        | 1259.1        | 0.0          | 0.0        | 21               | 354.9          | 1157.1                       |
| O  | 927.2                     | 1056.7        | 979.8         | 990.6        | 0.0        | 132              | 289.7          | 984.6                        |
| P  | 983.9                     | 896.9         | 0.0           | 0.0          | 0.0        | 79               | 198.3          | 972.1                        |
| <b>TOTAL</b>   | <b>973.2</b>              | <b>1043.9</b> | <b>1016.0</b> | <b>978.5</b> | <b>0.0</b> | <b>234</b>       | <b>267.0</b>   | <b>1000.7</b>                |

| "C"- CARCASE DE MASCULI CASTRAȚI CU VÂRSTA DE 12 LUNI ȘI MAI MULT (BOI) |                           |              |               |              |            |                  |                |                              |
|---|---------------------------|--------------|---------------|--------------|------------|------------------|----------------|------------------------------|
| CONFORMAȚIE   | PREȚ MEDIU (RON / 100 kg) |              |               |              |            | NUMĂR<br>CARCASE | TOTAL          |                              |
|   | GRĂSIME                   |              |               |              |            |                  | GREUTATE MEDIE | PREȚ MEDIU<br>(RON / 100 kg) |
|   | 1                         | 2            | 3             | 4            | 5          |                  |                |                              |
| E   | 0.0                       | 0.0          | 0.0           | 0.0          | 0.0        | 0                | 0.0            | 0.0                          |
| U   | 0.0                       | 0.0          | 0.0           | 0.0          | 0.0        | 0                | 0.0            | 0.0                          |
| R   | 0.0                       | 0.0          | 0.0           | 0.0          | 0.0        | 0                | 0.0            | 0.0                          |
| O   | 0.0                       | 958.6        | 1032.7        | 862.0        | 0.0        | 17               | 415.9          | 1001.6                       |
| P   | 918.0                     | 1060.0       | 1060.0        | 0.0          | 0.0        | 9                | 323.6          | 982.1                        |
| <b>TOTAL</b>  | <b>918.0</b>              | <b>977.6</b> | <b>1037.0</b> | <b>862.0</b> | <b>0.0</b> | <b>26</b>        | <b>383.9</b>   | <b>995.9</b>                 |

| "D"- CARCASE DE FEMELE CARE AU FĂTAT (VACI) |                           |              |              |              |              |                  |                |                              |
|---|---------------------------|--------------|--------------|--------------|--------------|------------------|----------------|------------------------------|
| CONFORMAȚIE                                 | PREȚ MEDIU (RON / 100 kg) |              |              |              |              | NUMĂR<br>CARCASE | TOTAL          |                              |
|   | GRĂSIME                   |              |              |              |              |                  | GREUTATE MEDIE | PREȚ MEDIU<br>(RON / 100 kg) |
|   | 1                         | 2            | 3            | 4            | 5            |                  |                |                              |
| E   | 0.0                       | 0.0          | 0.0          | 0.0          | 0.0          | 0                | 0.0            | 0.0                          |
| U   | 0.0                       | 0.0          | 0.0          | 982.0        | 0.0          | 1                | 320.1          | 982.0                        |
| R   | 932.2                     | 940.6        | 983.4        | 908.1        | 987.4        | 79               | 355.8          | 964.0                        |
| O   | 843.8                     | 865.4        | 913.8        | 882.1        | 951.9        | 759              | 264.5          | 876.3                        |
| P   | 802.2                     | 797.5        | 831.5        | 811.5        | 0.0          | 1066             | 203.4          | 803.8                        |
| <b>TOTAL</b>                                | <b>814.4</b>              | <b>839.3</b> | <b>906.6</b> | <b>886.2</b> | <b>971.0</b> | <b>1905</b>      | <b>234.1</b>   | <b>846.7</b>                 |

| "E"- CARCASE ALE ALTOR BOVINE FEMELE CU VÂRSTA DE 12 LUNI ȘI MAI MULT (VIȚELE) |                           |              |               |               |               |                  |                |                              |
|--|---------------------------|--------------|---------------|---------------|---------------|------------------|----------------|------------------------------|
| CONFORMAȚIE  | PREȚ MEDIU (RON / 100 kg) |              |               |               |               | NUMĂR<br>CARCASE | TOTAL          |                              |
|  | GRĂSIME                   |              |               |               |               |                  | GREUTATE MEDIE | PREȚ MEDIU<br>(RON / 100 kg) |
|  | 1                         | 2            | 3             | 4             | 5             |                  |                |                              |
| E  | 0.0                       | 0.0          | 1048.0        | 1023.0        | 0.0           | 2                | 309.4          | 1035.3                       |
| U  | 0.0                       | 0.0          | 1048.0        | 0.0           | 0.0           | 1                | 308.7          | 1048.0                       |
| R  | 1027.2                    | 986.8        | 1114.1        | 1053.7        | 1112.0        | 35               | 282.3          | 1057.5                       |
| O  | 1019.3                    | 990.5        | 1039.0        | 1050.6        | 0.0           | 210              | 215.8          | 1011.3                       |
| P  | 993.2                     | 970.7        | 971.4         | 0.0           | 0.0           | 233              | 159.1          | 987.2                        |
| <b>TOTAL</b>   | <b>1003.3</b>             | <b>984.6</b> | <b>1051.0</b> | <b>1049.8</b> | <b>1112.0</b> | <b>481</b>       | <b>193.8</b>   | <b>1006.9</b>                |

| "Z"- CARCASE DE BOVINE CU VÂRSTA CUPRINSĂ ÎNTRE 8 LUNI ȘI MAI PUȚIN DE 12 LUNI (TINERET BOVIN) |                           |               |              |            |            |                  |                |                              |
|--|---------------------------|---------------|--------------|------------|------------|------------------|----------------|------------------------------|
| CONFORMAȚIE  | PREȚ MEDIU (RON / 100 kg) |               |              |            |            | NUMĂR<br>CARCASE | TOTAL          |                              |
|  | GRĂSIME                   |               |              |            |            |                  | GREUTATE MEDIE | PREȚ MEDIU<br>(RON / 100 kg) |
|  | 1                         | 2             | 3            | 4          | 5          |                  |                |                              |
| E  | 1018.0                    | 0.0           | 1018.0       | 0.0        | 0.0        | 4                | 305.0          | 1018.0                       |
| U  | 0.0                       | 0.0           | 0.0          | 0.0        | 0.0        | 0                | 0.0            | 0.0                          |
| R  | 1061.7                    | 1156.0        | 0.0          | 0.0        | 0.0        | 3                | 186.9          | 1099.6                       |
| O  | 1030.8                    | 1039.5        | 962.5        | 0.0        | 0.0        | 81               | 184.1          | 1024.0                       |
| P  | 1019.7                    | 1017.1        | 0.0          | 0.0        | 0.0        | 90               | 143.9          | 1019.5                       |
| <b>TOTAL</b>   | <b>1024.5</b>             | <b>1040.2</b> | <b>975.0</b> | <b>0.0</b> | <b>0.0</b> | <b>178</b>       | <b>166.6</b>   | <b>1023.2</b>                |

| TOATE CATEGORIILE |                           |              |              |              |              |                  |                |                              |
|-------------------|---------------------------|--------------|--------------|--------------|--------------|------------------|----------------|------------------------------|
| CONFORMAȚIE       | PREȚ MEDIU (RON / 100 kg) |              |              |              |              | NUMĂR<br>CARCASE | TOTAL          |                              |
|                   | GRĂSIME                   |              |              |              |              |                  | GREUTATE MEDIE | PREȚ MEDIU<br>(RON / 100 kg) |
|                   | 1                         | 2            | 3            | 4            | 5            |                  |                |                              |
| E                 | 1018.0                    | 983.0        | 1027.9       | 1023.0       | 0.0          | 7                | 312.4          | 1017.3                       |
| U                 | 881.0                     | 1234.4       | 1048.0       | 952.5        | 0.0          | 8                | 407.7          | 1081.1                       |
| R                 | 1108.5                    | 1037.0       | 1041.7       | 981.5        | 1011.7       | 174              | 331.4          | 1045.1                       |
| O                 | 955.4                     | 948.6        | 974.3        | 907.4        | 951.9        | 1458             | 254.9          | 956.1                        |
| P                 | 888.2                     | 835.4        | 846.2        | 811.5        | 0.0          | 1675             | 192.8          | 871.4                        |
| <b>TOTAL</b>      | <b>917.4</b>              | <b>917.1</b> | <b>965.4</b> | <b>925.1</b> | <b>987.2</b> | <b>3322</b>      | <b>228.1</b>   | <b>927.5</b>                 |