



Prețul de piață al bovinelor la intrarea în abator Săptămâna 19 (9 – 15 mai 2016)

SITUAȚIA CARCASELOR DE BOVINE CLASIFICATE ÎN FUNCȚIE DE PROVENIENȚA BOVINELOR SACRIFICATE ÎN SĂPTĂMÂNA 9 - 15 MAI 2016

PROVENIENȚĂ BOVINE SACRIFICATE	CARCASE CLASIFICATE:						PREȚ FEZABIL CATEGORIILE:						
	BOVINE CU VÂRSTA:				TOTAL		A, B, C, D, E, Z				V		
	DE 8 LUNI SAU MAI MULT (A, B, C, D, E, Z)		MAI MICĂ DE 8 LUNI (V)				TOATE CLASELE		CLASELE CONFORM REGULAMENTULUI (UE) NR. 148 /2014		TOATE CLASELE		
	NUMĂR	%	NUMĂR	%	NUMĂR	%	NUMĂR	%	NUMĂR	%	NUMĂR	%	
CUMPĂRATE	2,874	55.5	81	1.6	2,955	57.0	2,663	51.4	1,003	19.4	68	1.3	
FERME PROPRII ALE ABATOARELOR	754	14.5	18	0.3	772	14.9	749	14.5	372	7.2	16	0.3	
PRESTĂRI SERVICII	PRODUCĂTORI	1,073	20.7	21	0.4	1,094	21.1	837	16.1	228	4.4	15	0.3
	COMERCIANȚI	355	6.8	7	0.1	362	7.0	355	6.8	92	1.8	6	0.1
TOTAL	5,056	97.5	127	2.5	5,183	100.0	4,604	88.8	1,695	32.7	105	2.0	

3,412 Carcase incluse în rapoartele naționale de prețuri de piață pentru carcasele de bovine cu vârsta de 8 luni sau mai mult
65.9% din total carcase clasificate

1,375 Carcase incluse în raportul național de prețuri de piață pentru Comisia Europeană
26.6% din total carcase clasificate

84 Carcase incluse în rapoartele naționale de prețuri de piață pentru carcasele de bovine cu vârsta mai mică de 8 luni (viței)
1.6% din total carcase clasificate

Factor general de ajustare pentru cheltuielile de transport a prețurilor raportate: 0.12 RON/kg carcasă caldă-2%



Prețul bovinelor din toate clasele de conformație și acoperire cu grăsime la intrarea în abator
în săptămâna 9 - 15 mai 2016

Categoria	Număr	Greutate în viu (kg)	Preț în viu (RON / 100 kg)	Greutate carcasă caldă-2% (kg)	Preț carcasă (RON / 100 kg)	Modificare preț vs săptămâna anterioară	
						În viu	Carcasă
"A" - TĂURAȘI	487	454.2	555.9	232.4	1086.5	5.08%	4.83%
"B" - TAURI	227	513.0	522.1	260.4	1028.7	-2.32%	-3.34%
"C" - BOI	23	637.2	409.2	312.1	835.4	-20.63%	-15.49%
"D" - VACI	2,059	488.4	403.2	233.4	843.9	-1.91%	-2.21%
"E" - VIȚELE	438	399.5	470.2	198.0	948.6	-5.35%	-4.57%
"Z" - TINERET BOVIN	178	329.4	498.5	165.3	993.3	-0.67%	-0.46%
A + B + C + D + E + Z	3,412	466.5	444.1	227.5	910.6	-2.21%	-2.10%
"V" - VIȚEI	84	237.8	475.3	120.8	935.9	-3.25%	-4.93%



**Raport prețuri de piață din România versus prețuri de piață comunitare
conform punctului 1, articolul 1, Regulamentul (UE) 148/2014**

Săptămâna: 19

din: 09/05/16

până în: 15/05/16

CATEGORIA	CLASA	PREȚ MEDIU			PREȚ RO /PREȚ COMUNITAR (%)
		ROMANIA		UE	
		RON / 100 kg	€ / 100 kg	€ / 100 kg	
Z	U2	1012.00	225.13	414.23	-45.65
Z	U3	0.00	0.00	398.04	
Z	R2	1189.00	264.51	380.54	-30.49
Z	R3	890.00	197.99	378.64	-47.71*
Z	O2	961.01	213.79	333.75	-35.94
Z	O3	919.92	204.65	338.22	-39.49
Z		963.22	214.28	362.70	-40.92
A	U2	1027.79	228.65	383.12	-40.32
A	U3	1107.00	246.27	372.10	-33.82
A	R2	1123.43	249.92	355.70	-29.74
A	R3	1081.09	240.50	359.90	-33.18*
A	O2	1091.67	242.86	326.16	-25.54**
A	O3	1079.13	240.07	333.25	-27.96
A		1092.73	243.09	358.46	-32.18
B	R3	1118.19	248.76	319.44	-22.13
C	U2	0.00	0.00	405.37	
C	U3	0.00	0.00	405.39	
C	U4	0.00	0.00	406.41	
C	R3	881.00	195.99	393.31	-50.17
C	R4	0.00	0.00	403.05	
C	O3	804.91	179.06	364.81	-50.92
C	O4	880.00	195.77	383.31	-48.93
C		821.01	182.64	388.61	-53.00
D	R3	889.82	197.95	331.32	-40.25
D	R4	928.98	206.67	307.38	-32.76
D	O2	882.28	196.28	245.95	-20.20**
D	O3	853.18	189.80	270.96	-29.95*
D	O4	879.44	195.64	281.89	-30.60
D	P2	804.85	179.05	219.53	-18.44
D	P3	803.79	178.81	260.54	-31.37
D		841.58	187.22	270.24	-30.72
E	U2	0.00	0.00	429.65	
E	U3	1012.00	225.13	413.94	-45.61
E	R2	1142.97	254.27	362.82	-29.92
E	R3	1019.60	226.82	376.65	-39.78*
E	R4	1110.00	246.94	394.46	-37.40
E	O2	968.69	215.50	298.14	-27.72**
E	O3	966.29	214.97	323.96	-33.64
E	O4	1093.58	243.28	368.41	-33.96
E		980.75	218.18	377.08	-42.14
TOATE CATEGORIILE		920.61	204.80	333.14	-38.52

* PREȚURILE PENTRU Z3, AR3, CR3, DO3 ȘI ER3 SUNT DE REFERINȚĂ ÎN UE

** PREȚURILE PENTRU AO2, DO2 ȘI EO2 SUNT DE REFERINȚĂ ÎN ROMÂNIA



**CARCASE DE CARCASE DE BOVINE CU VÂRSTA DE 8 LUNI SAU MAI MULT LA INTRAREA ÎN ABATOR
CONFORM REGULAMENTULUI (UE) NR. 148 /2014**

Cotații naționale (RON / 100 kg)	SĂPT 19 / 2016	VARIAȚIE		
		1 SĂPT	1 AN	Medie 5 ani (11 - 15)
Tăurași "A"	1,092.73	2.39%	-5.34%	-4.85%
Vaci "D"	841.58	-1.22%	-10.23%	-15.80%
Vițele "E"	980.75	3.08%	-11.75%	-12.38%

Prețuri medii europene (€ / 100 kg)	SĂPT 19 / 2016			VARIAȚIE					
				1 SĂPT			1 AN		
	A	D	E	A	D	E	A	D	E
Uniunea Europeană	358.46	270.24	377.08	-0.71%	-0.06%	0.21%	-4.25%	-10.64%	-6.21%
Franța	359.45	311.68	399.68	-0.50%	0.47%	0.06%	-3.68%	-6.72%	-4.21%
Germania	349.12	251.54	321.52	-1.15%	-0.84%	-0.73%	-5.68%	-20.07%	-10.31%
Italia	389.62	228.80	437.74	-1.50%	-0.05%	0.91%	-3.94%	-10.03%	-3.29%
Marea Britanie	373.69	278.83	397.40	0.74%	1.42%	0.71%	-9.71%	-14.74%	-10.91%
Olanda	317.86	234.27	220.06	5.89%	-0.24%	-5.04%	-8.37%	-20.91%	-21.19%
Polonia	296.51	237.46	277.77	1.12%	0.50%	0.68%	-5.83%	-10.85%	-8.72%
România	243.09	187.22	218.18	2.32%	-1.30%	3.01%	-6.57%	-11.40%	-12.89%
Ungaria	231.50	181.87	187.30	-1.35%	-6.15%	-25.89%	-8.91%	-8.08%	-12.01%



PREȚ MEDIU PONDERAT LA INTRAREA ÎN ABATOR - CARCASE DE TĂURAȘI (A)

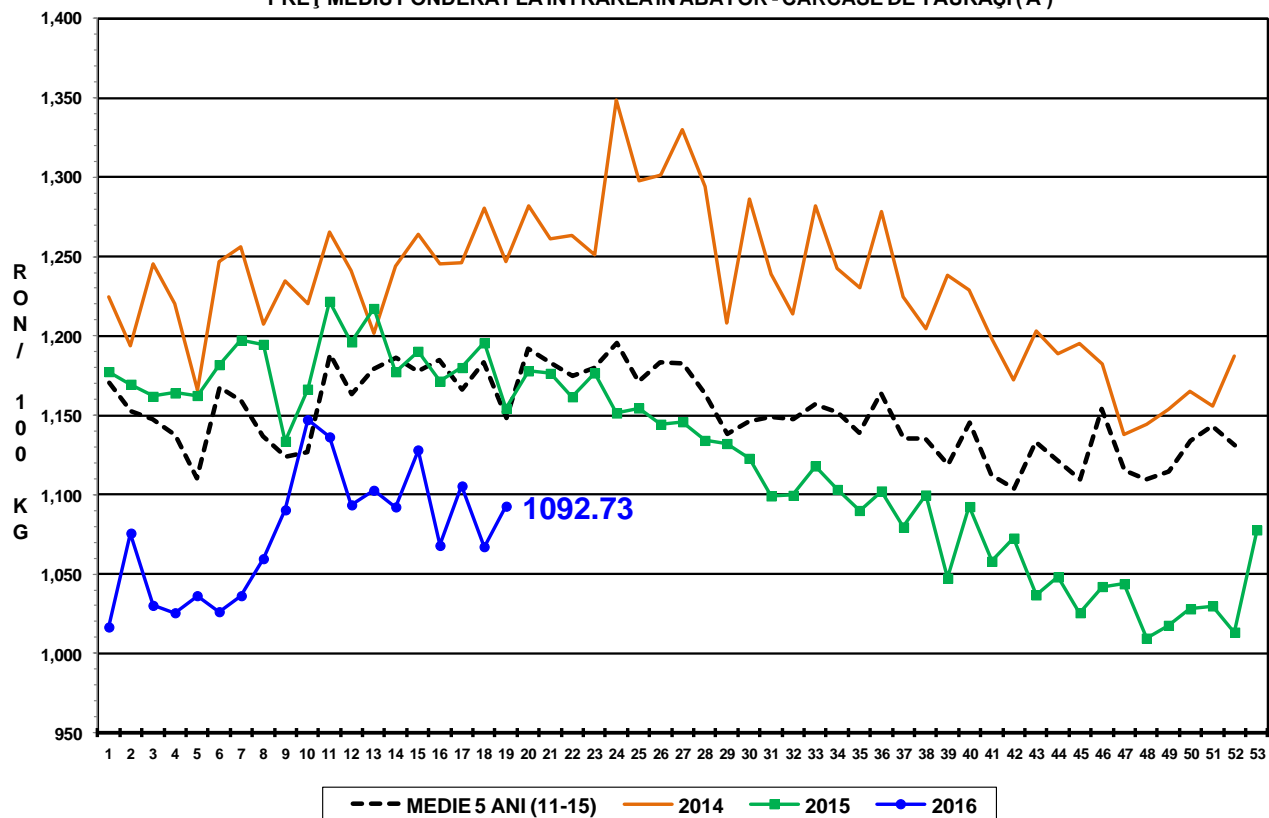

PREȚ MEDIU PONDERAT LA INTRAREA ÎN ABATOR - CARCASE DE VACI (D)

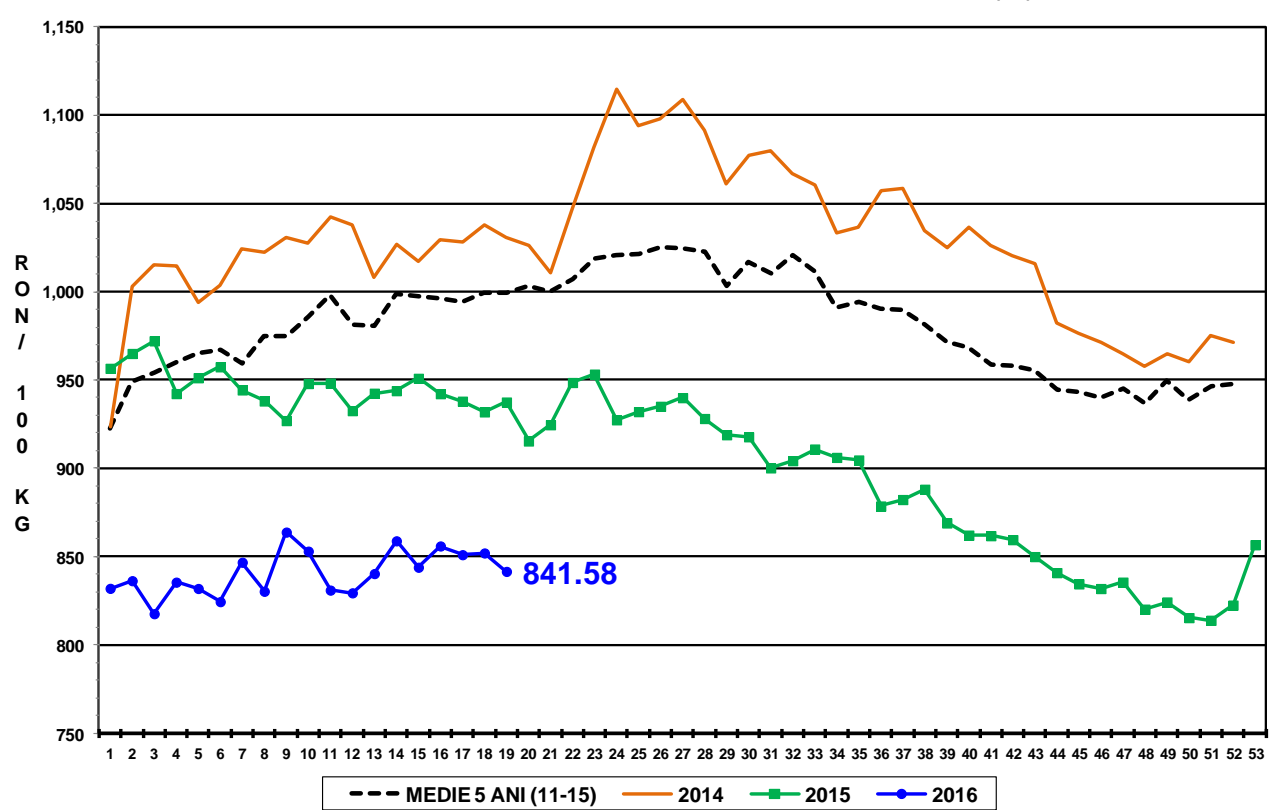

PREȚ MEDIU PONDERAT LA INTRAREA ÎN ABATOR - CARCASE DE VIȚELE (E)

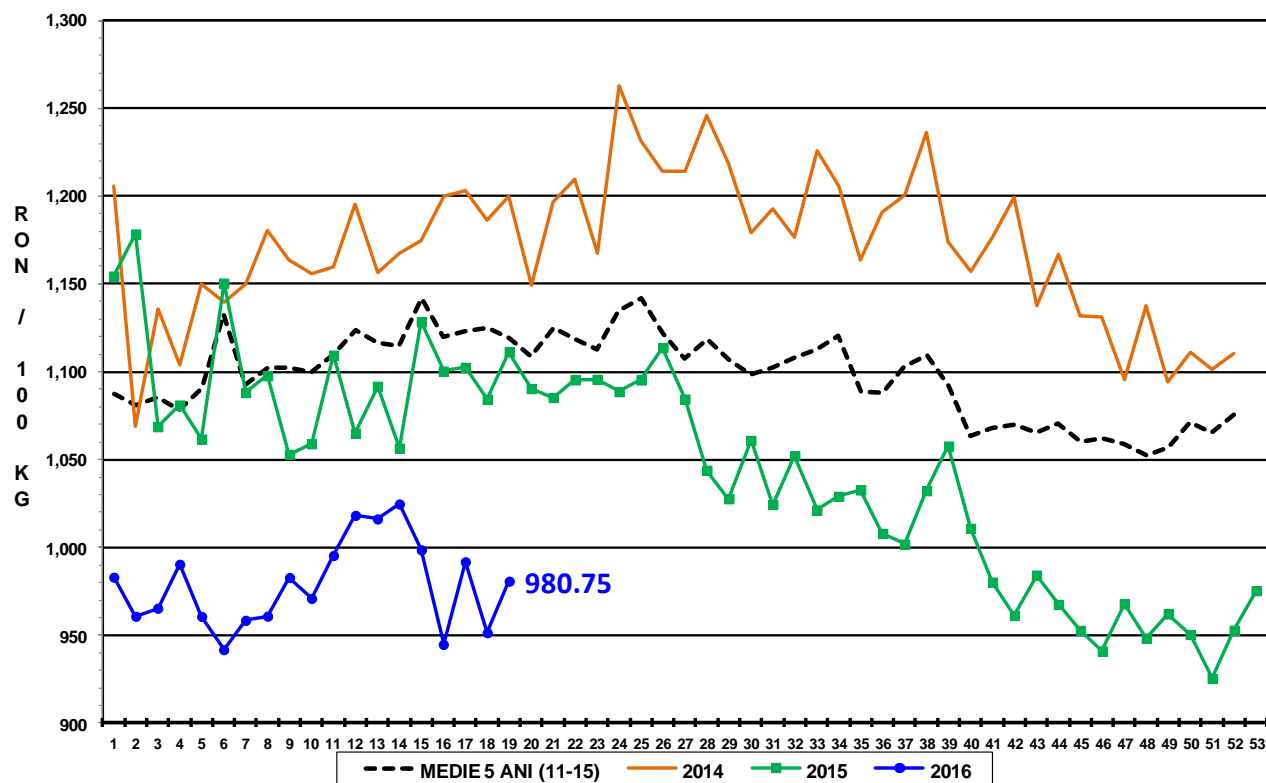



Report național prețuri de piață carcase de bovine cu vârsta de 8 luni sau mai mult, la intrarea în abator conform grilei UE

Săptămâna: 19

din: 09/05/16

până în 15/05/16

"A"- CARCASE DE MASCULI NECASTRAȚI CU VÂRSTA CUPRINSĂ ÎNTRE 12 LUNI ȘI MAI PUȚIN DE 24 DE LUNI (TĂURAȘI)								
CONFORMAȚIE	PREȚ MEDIU (RON / 100 kg)					NUMĂR CARCASE	TOTAL	
	GRĂSIME						GREUTATE MEDIE	PREȚ MEDIU (RON / 100 kg)
	1	2	3	4	5			
E	0.0	0.0	0.0	0.0	0.0	0	0.0	0.0
U	1262.0	1027.8	1107.0	0.0	0.0	5	387.6	1089.6
R	1163.9	1123.4	1081.1	0.0	0.0	59	342.4	1133.7
O	1108.3	1091.7	1079.1	0.0	0.0	211	246.8	1101.1
P	1049.9	984.8	726.0	0.0	0.0	212	183.8	1042.4
TOTAL	1087.9	1086.5	1073.0	0.0	0.0	487	232.4	1086.5

"B"- CARCASE DE MASCULI NECASTRAȚI CU VÂRSTA DE 24 DE LUNI ȘI MAI MULT (TAURI)								
CONFORMAȚIE	PREȚ MEDIU (RON / 100 kg)					NUMĂR CARCASE	TOTAL	
	GRĂSIME						GREUTATE MEDIE	PREȚ MEDIU (RON / 100 kg)
	1	2	3	4	5			
E	0.0	0.0	0.0	0.0	0.0	0	0.0	0.0
U	0.0	970.3	846.7	0.0	0.0	4	433.9	902.7
R	1056.8	1093.5	1118.2	0.0	0.0	21	367.8	1090.2
O	1047.2	1081.6	970.9	0.0	0.0	126	267.3	1052.7
P	946.3	1048.2	0.0	0.0	0.0	76	210.0	961.9
TOTAL	1010.7	1073.5	1014.0	0.0	0.0	227	260.4	1028.7

"C"- CARCASE DE MASCULI CASTRAȚI CU VÂRSTA DE 12 LUNI ȘI MAI MULT (BOI)								
CONFORMAȚIE	PREȚ MEDIU (RON / 100 kg)					NUMĂR CARCASE	TOTAL	
	GRĂSIME						GREUTATE MEDIE	PREȚ MEDIU (RON / 100 kg)
	1	2	3	4	5			
E	0.0	0.0	0.0	0.0	0.0	0	0.0	0.0
U	0.0	0.0	0.0	0.0	0.0	0	0.0	0.0
R	0.0	0.0	881.0	0.0	0.0	1	418.5	881.0
O	795.5	843.8	804.9	880.0	0.0	16	317.5	821.8
P	747.4	999.9	930.0	0.0	0.0	6	280.0	865.2
TOTAL	780.1	875.1	847.6	880.0	0.0	23	312.1	835.4

"D"- CARCASE DE FEMELE CARE AU FĂTAT (VACI)								
CONFORMAȚIE	PREȚ MEDIU (RON / 100 kg)					NUMĂR CARCASE	TOTAL	
	GRĂSIME						GREUTATE MEDIE	PREȚ MEDIU (RON / 100 kg)
	1	2	3	4	5			
E	0.0	0.0	0.0	0.0	0.0	0	0.0	0.0
U	0.0	0.0	0.0	0.0	0.0	0	0.0	0.0
R	977.7	933.4	889.8	929.0	0.0	40	314.5	910.6
O	932.5	882.3	853.2	879.4	913.2	981	261.8	888.4
P	773.2	804.8	803.8	0.0	790.0	1038	203.5	785.8
TOTAL	830.4	855.8	844.8	885.7	874.7	2059	233.4	843.9

"E"- CARCASE ALE ALTOR BOVINE FEMELE CU VÂRSTA DE 12 LUNI ȘI MAI MULT (VIȚELE)								
CONFORMAȚIE	PREȚ MEDIU (RON / 100 kg)					NUMĂR CARCASE	TOTAL	
	GRĂSIME						GREUTATE MEDIE	PREȚ MEDIU (RON / 100 kg)
	1	2	3	4	5			
E	0.0	0.0	0.0	0.0	0.0	0	0.0	0.0
U	0.0	0.0	1012.0	0.0	0.0	1	306.5	1012.0
R	988.6	1143.0	1019.6	1110.0	0.0	22	288.0	1053.1
O	954.9	968.7	966.3	1093.6	0.0	217	220.2	964.4
P	907.7	884.1	947.4	0.0	0.0	198	163.1	904.2
TOTAL	929.6	952.9	976.9	1100.4	0.0	438	198.0	948.6

"Z"- CARCASE DE BOVINE CU VÂRSTA CUPRINSĂ ÎNTRE 8 LUNI ȘI MAI PUȚIN DE 12 LUNI (TINERET BOVIN)								
CONFORMAȚIE	PREȚ MEDIU (RON / 100 kg)					NUMĂR CARCASE	TOTAL	
	GRĂSIME						GREUTATE MEDIE	PREȚ MEDIU (RON / 100 kg)
	1	2	3	4	5			
E	0.0	0.0	0.0	0.0	0.0	0	0.0	0.0
U	0.0	1012.0	0.0	0.0	0.0	1	334.6	1012.0
R	1090.0	1189.0	890.0	0.0	0.0	7	225.4	1079.5
O	962.8	961.0	919.9	0.0	0.0	59	194.2	958.6
P	1015.8	954.5	0.0	0.0	0.0	111	144.7	1009.1
TOTAL	1004.4	971.0	914.3	0.0	0.0	178	165.3	993.3

TOATE CATEGORIILE								
CONFORMAȚIE	PREȚ MEDIU (RON / 100 kg)					NUMĂR CARCASE	TOTAL	
	GRĂSIME						GREUTATE MEDIE	PREȚ MEDIU (RON / 100 kg)
	1	2	3	4	5			
E	0.0	0.0	0.0	0.0	0.0	0	0.0	0.0
U	1262.0	1005.7	939.8	0.0	0.0	11	392.2	1002.9
R	1117.3	1089.5	981.6	968.6	0.0	150	325.6	1055.0
O	990.2	925.6	882.2	890.8	913.2	1610	252.7	939.3
P	860.2	833.6	818.9	0.0	790.0	1641	192.7	850.2
TOTAL	921.2	909.1	884.1	902.1	874.7	3412	227.5	910.6