



# Prețul de piață al bovinelor la intrarea în abator Săptămâna 18 (2 – 8 mai 2016)

## SITUAȚIA CARCASELOR DE BOVINE CLASIFICATE ÎN FUNCȚIE DE PROVENIENȚA BOVINELOR SACRIFICATE ÎN SĂPTĂMÂNA 2 - 8 MAI 2016

PROVENIENȚĂ BOVINE  SACRIFICATE	CARCASE CLASIFICATE:						PREȚ FEZABIL CATEGORIILE:						
	BOVINE CU VÂRSTA:				TOTAL		A, B, C, D, E, Z				V		
	DE 8 LUNI SAU MAI MULT (A, B, C, D, E, Z)		MAI MICĂ DE 8 LUNI (V)				TOATE CLASELE		CLASELE CONFORM REGULAMENTULUI (UE) NR. 148 /2014		TOATE CLASELE		
	NUMĂR	%	NUMĂR	%	NUMĂR	%	NUMĂR	%	NUMĂR	%	NUMĂR	%	
CUMPĂRATE	1,731	50.8	40	1.2	1,771	52.0	1,570	46.1	572	16.8	31	0.9	
FERME PROPRII ALE ABATOARELOR	545	16.0	16	0.5	561	16.5	541	15.9	269	7.9	14	0.4	
PRESTĂRI SERVICII	PRODUCĂTORI	744	21.8	11	0.3	755	22.1	573	16.8	125	3.7	11	0.3
	COMERCIANȚI	318	9.3	4	0.1	322	9.4	318	9.3	121	3.5	3	0.1
<b>TOTAL</b>	<b>3,338</b>	<b>97.9</b>	<b>71</b>	<b>2.1</b>	<b>3,409</b>	<b>100.0</b>	<b>3,002</b>	<b>88.1</b>	<b>1,087</b>	<b>31.9</b>	<b>59</b>	<b>1.7</b>	

**2,111** Carcase incluse în rapoartele naționale de prețuri de piață pentru carcasele de bovine cu vârsta de 8 luni sau mai mult  
**62.0%** din total carcase clasificate

**841** Carcase incluse în raportul național de prețuri de piață pentru Comisia Europeană  
**24.7%** din total carcase clasificate

**45** Carcase incluse în rapoartele naționale de prețuri de piață pentru carcasele de bovine cu vârsta mai mică de 8 luni (viței)  
**1.3%** din total carcase clasificate

**Factor general de ajustare pentru cheltuielile de transport a prețurilor raportate: 0.12 RON/kg carcasă caldă-2%**



Prețul bovinelor din toate clasele de conformație și acoperire cu grăsime la intrarea în abator  
în săptămâna 2 - 8 mai 2016

Categoria	Număr	Greutate în viu (kg)	Preț în viu (RON / 100 kg)	Greutate carcasă caldă-2% (kg)	Preț carcasă (RON / 100 kg)	Modificare preț vs săptămâna anterioară	
						În viu	Carcasă
"A" - TĂURAȘI	337	456.9	529.0	233.2	1036.5	-3.72%	-3.44%
"B" - TAURI	120	555.7	534.5	279.1	1064.3	1.52%	2.90%
"C" - BOI	24	653.3	515.6	340.7	988.6	21.07%	16.31%
"D" - VACI	1,189	496.5	411.1	236.5	862.9	2.70%	1.83%
"E" - VIȚELE	296	402.6	496.7	201.2	994.1	2.83%	1.25%
"Z" - TINERET BOVIN	145	356.9	501.9	179.5	997.9	-4.96%	-5.02%
A + B + C + D + E + Z	2,111	472.6	454.1	230.7	930.1	1.36%	0.71%
"V" - VIȚEI	45	233.8	491.3	116.7	984.5	-5.42%	-5.04%



**Raport prețuri de piață din România versus prețuri de piață comunitare  
conform punctului 1, articolul 1, Regulamentul (UE) 148/2014**

Săptămâna: 18

din: 02/05/16

până în: 08/05/16

CATEGORIA	CLASA	PREȚ MEDIU			PREȚ RO /PREȚ COMUNITAR (%)
		ROMANIA		UE	
		RON / 100 kg	€ / 100 kg	€ / 100 kg	
Z	U2	1012.00	225.30	419.54	-46.3
Z	U3	0.00	0.00	405.24	
Z	R2	0.00	0.00	371.93	
Z	R3	1341.00	298.54	375.72	-20.54 *
Z	O2	849.67	189.16	337.06	-43.88
Z	O3	825.82	183.85	343.14	-46.42
<b>Z</b>		<b>861.01</b>	<b>191.68</b>	<b>364.32</b>	<b>-47.39</b>
A	U2	1111.00	247.34	387.27	-36.13
A	U3	0.00	0.00	374.87	
A	R2	1135.15	252.72	357.91	-29.39
A	R3	1086.33	241.85	361.09	-33.02 *
A	O2	1073.51	238.99	327.88	-27.11 **
A	O3	913.85	203.45	335.63	-39.38
<b>A</b>		<b>1067.22</b>	<b>237.59</b>	<b>361.03</b>	<b>-34.19</b>
B	R3	1117.54	248.80	317.73	-21.69
C	U2	0.00	0.00	407.49	
C	U3	0.00	0.00	404.72	
C	U4	0.00	0.00	404.60	
C	R3	0.00	0.00	390.68	
C	R4	0.00	0.00	401.35	
C	O3	1015.39	226.05	360.84	-37.35
C	O4	0.00	0.00	380.75	
<b>C</b>		<b>1015.39</b>	<b>226.05</b>	<b>386.17</b>	<b>-41.46</b>
D	R3	986.48	219.62	332.09	-33.87
D	R4	849.21	189.06	306.81	-38.38
D	O2	940.82	209.45	248.68	-15.78 **
D	O3	856.34	190.65	271.20	-29.70 *
D	O4	838.91	186.76	280.15	-33.34
D	P2	783.22	174.37	218.79	-20.30
D	P3	819.95	182.54	259.97	-29.78
<b>D</b>		<b>852.01</b>	<b>189.68</b>	<b>270.40</b>	<b>-29.85</b>
E	U2	1040.00	231.53	423.41	-45.32
E	U3	0.00	0.00	415.33	
E	R2	975.60	217.20	361.84	-39.97
E	R3	1003.35	223.37	377.63	-40.85 *
E	R4	996.14	221.77	392.61	-43.51
E	O2	936.46	208.48	296.87	-29.77 **
E	O3	973.46	216.72	322.79	-32.86
E	O4	1017.32	226.48	365.49	-38.03
<b>E</b>		<b>951.41</b>	<b>211.81</b>	<b>376.28</b>	<b>-43.71</b>
<b>TOATE CATEGORIILE</b>		<b>903.53</b>	<b>201.15</b>	<b>333.66</b>	<b>-39.71</b>

\* PREȚURILE PENTRU Z3, AR3, CR3, DO3 ȘI ER3 SUNT DE REFERINȚĂ ÎN UE

\*\* PREȚURILE PENTRU AO2, DO2 ȘI EO2 SUNT DE REFERINȚĂ ÎN ROMÂNIA



**CARCASE DE CARCASE DE BOVINE CU VÂRSTA DE 8 LUNI SAU MAI MULT LA INTRAREA ÎN ABATOR  
CONFORM REGULAMENTULUI (UE) NR. 148 /2014**

Cotații naționale (RON / 100 kg)	SĂPT 18 / 2016	VARIAȚIE		
		1 SĂPT	1 AN	Medie 5 ani (11 - 15)
Tăurași "A"	1,067.22	-3.46%	-10.74%	-9.80%
Vaci "D"	852.01	0.11%	-8.58%	-14.73%
Vițele "E"	951.41	-4.07%	-12.27%	-15.42%

Prețuri medii europene (€ / 100 kg)	SĂPT 18 / 2016			VARIAȚIE					
				1 SĂPT			1 AN		
	A	D	E	A	D	E	A	D	E
Uniunea Europeană	361.03	270.40	376.28	-0.49%	-0.31%	-0.47%	-3.99%	-10.04%	-7.20%
Franța	361.25	310.24	399.43	-0.73%	-0.24%	-0.14%	-3.16%	-6.32%	-3.84%
Germania	353.18	253.68	323.89	-1.60%	-1.18%	-1.83%	-5.56%	-19.38%	-10.05%
Italia	395.56	228.91	433.78	-0.13%	-0.61%	-0.27%	-3.20%	-6.89%	-5.09%
Marea Britanie	370.93	274.93	394.59	-0.69%	-0.81%	-0.97%	-13.39%	-17.41%	-14.18%
Olanda	300.18	234.84	231.74	-9.01%	-2.33%	-10.17%	-13.30%	-20.62%	-15.91%
Polonia	293.22	236.27	275.89	-0.05%	-0.41%	0.39%	-7.83%	-12.10%	-10.64%
România	237.59	189.68	211.81	-3.84%	-0.28%	-4.45%	-12.27%	-10.14%	-13.77%
Ungaria	234.68	193.80	252.75	-8.73%	3.83%	20.90%	-16.02%	-1.28%	36.83%

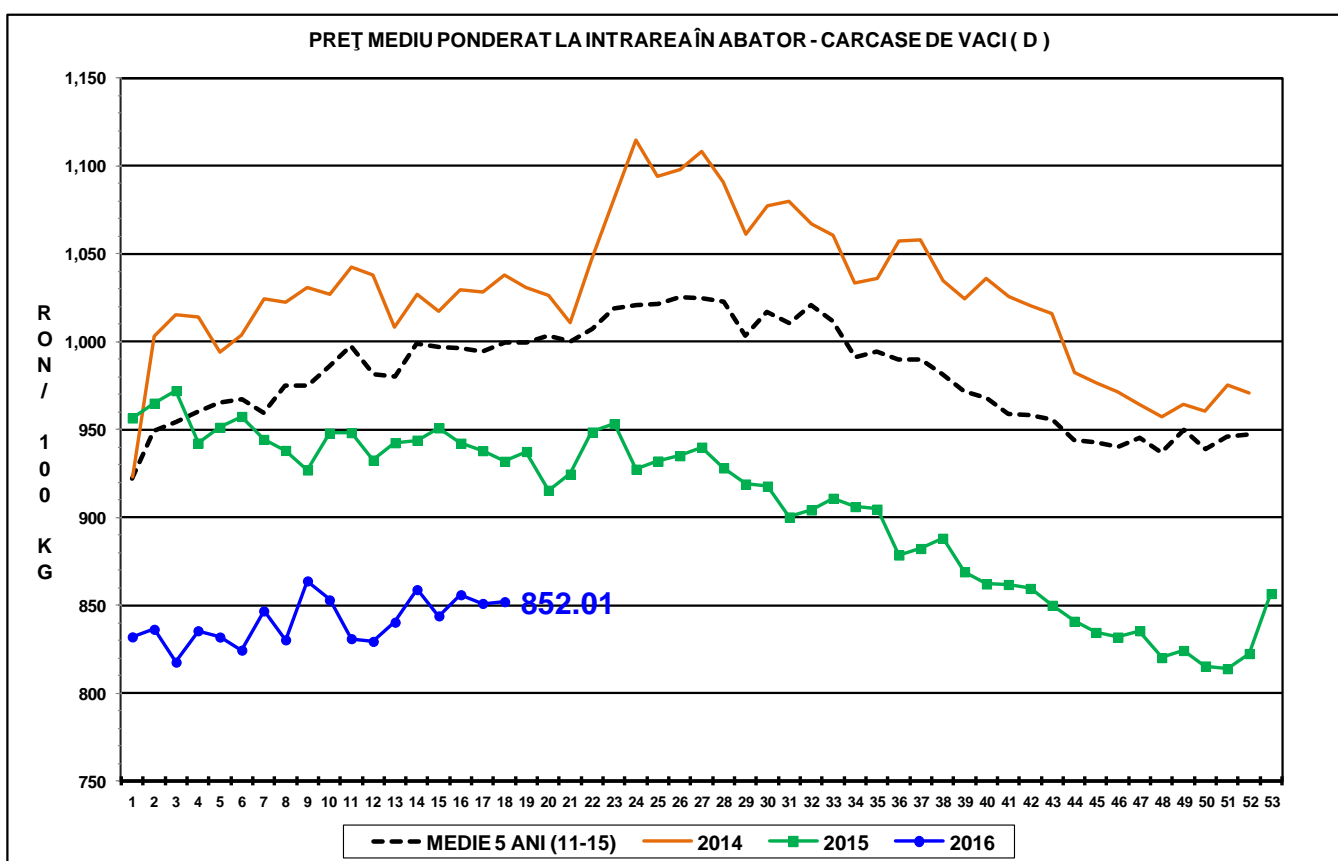
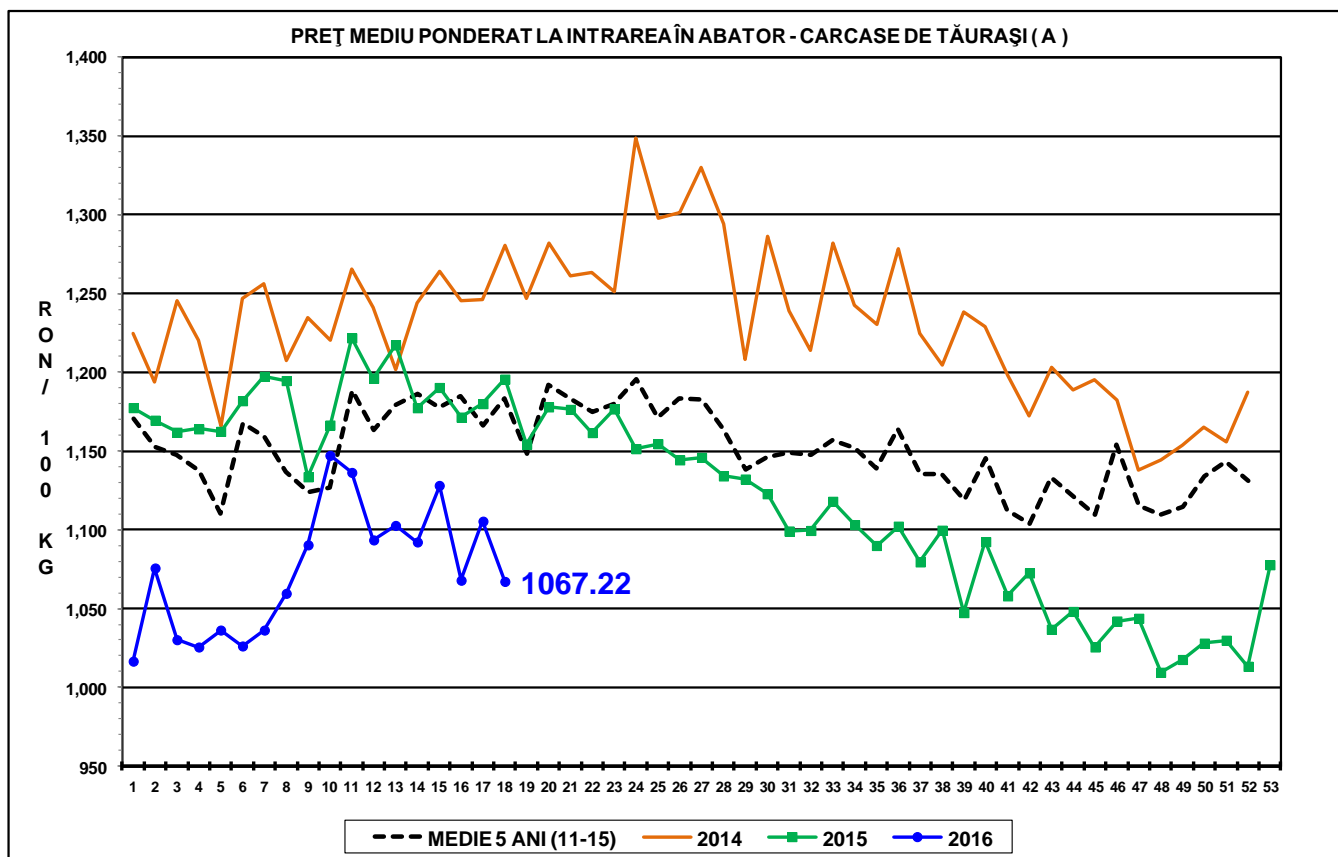

PREȚ MEDIU PONDERAT LA INTRAREA ÎN ABATOR - CARCASE DE VIȚELE (E)

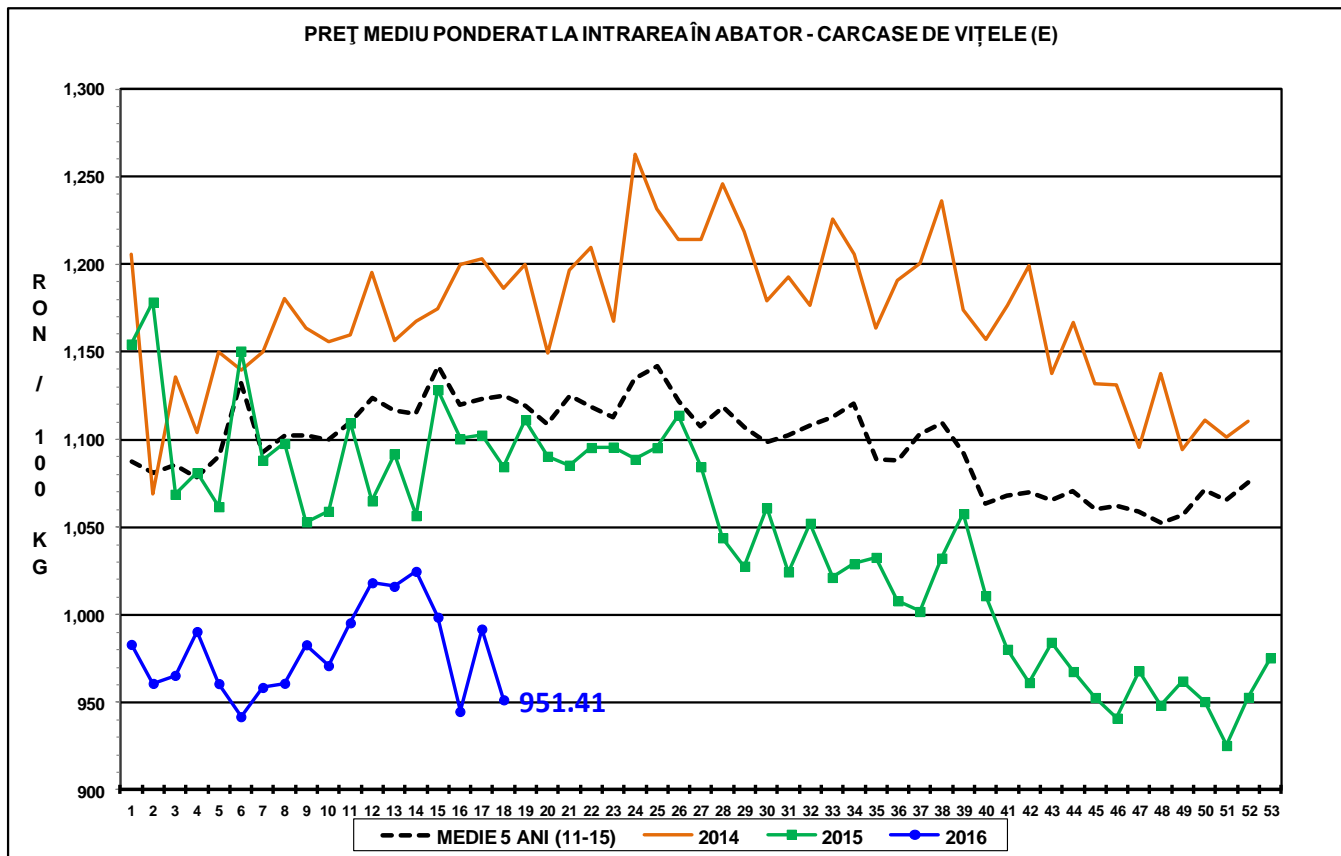



Raport național prețuri de piață carcasse de bovine cu vârsta de 8 luni sau mai mult, la intrarea în abator conform grilei UE

Săptămâna: 18

din: 02/05/16

până în 08/05/16

"A"- CARCASSE DE MASCULI NECASTRAȚI CU VÂRSTA CUPRINSĂ ÎNȚRE 12 LUNI ȘI MAI PUȚIN DE 24 DE LUNI (TĂURAȘI)								
CONFORMAȚIE	PREȚ MEDIU (RON / 100 kg)					NUMĂR CARCASSE	TOTAL	
	GRĂSIME						GREUTATE MEDIE	PREȚ MEDIU (RON / 100 kg)
	1	2	3	4	5			
E	0.0	0.0	0.0	0.0	0.0	0	0.0	0.0
U	0.0	1111.0	0.0	0.0	0.0	1	284.0	1111.0
R	1087.0	1135.2	1086.3	0.0	0.0	32	312.2	1106.0
O	987.5	1073.5	913.8	861.0	0.0	172	259.3	997.8
P	1083.6	1051.5	0.0	0.0	0.0	132	179.6	1079.0
<b>TOTAL</b>	<b>1036.2</b>	<b>1082.4</b>	<b>953.1</b>	<b>861.0</b>	<b>0.0</b>	<b>337</b>	<b>233.2</b>	<b>1036.5</b>

"B"- CARCASSE DE MASCULI NECASTRAȚI CU VÂRSTA DE 24 DE LUNI ȘI MAI MULT (TAURI)								
CONFORMAȚIE	PREȚ MEDIU (RON / 100 kg)					NUMĂR CARCASSE	TOTAL	
	GRĂSIME						GREUTATE MEDIE	PREȚ MEDIU (RON / 100 kg)
	1	2	3	4	5			
E	0.0	0.0	0.0	0.0	0.0	0	0.0	0.0
U	1052.0	1012.0	1012.0	0.0	0.0	3	409.0	1026.5
R	1166.9	1046.8	1117.5	0.0	0.0	10	348.9	1117.7
O	1044.3	1124.1	1005.5	0.0	0.0	81	289.6	1060.2
P	1038.3	1245.9	0.0	0.0	0.0	26	204.5	1055.9
<b>TOTAL</b>	<b>1053.3</b>	<b>1117.1</b>	<b>1021.9</b>	<b>0.0</b>	<b>0.0</b>	<b>120</b>	<b>279.1</b>	<b>1064.3</b>

"C"- CARCASSE DE MASCULI CASTRAȚI CU VÂRSTA DE 12 LUNI ȘI MAI MULT (BOI)								
CONFORMAȚIE	PREȚ MEDIU (RON / 100 kg)					NUMĂR CARCASSE	TOTAL	
	GRĂSIME						GREUTATE MEDIE	PREȚ MEDIU (RON / 100 kg)
	1	2	3	4	5			
E	0.0	0.0	0.0	0.0	0.0	0	0.0	0.0
U	0.0	0.0	0.0	0.0	0.0	0	0.0	0.0
R	0.0	0.0	0.0	0.0	0.0	0	0.0	0.0
O	0.0	942.1	1015.4	0.0	0.0	10	402.2	992.7
P	1001.6	989.7	971.7	0.0	0.0	14	296.8	984.6
<b>TOTAL</b>	<b>1001.6</b>	<b>972.2</b>	<b>1000.0</b>	<b>0.0</b>	<b>0.0</b>	<b>24</b>	<b>340.7</b>	<b>988.6</b>

"D"- CARCASSE DE FEMELE CARE AU FĂȚAT (VACI)								
CONFORMAȚIE	PREȚ MEDIU (RON / 100 kg)					NUMĂR CARCASSE	TOTAL	
	GRĂSIME						GREUTATE MEDIE	PREȚ MEDIU (RON / 100 kg)
	1	2	3	4	5			
E	0.0	0.0	0.0	0.0	0.0	0	0.0	0.0
U	0.0	0.0	0.0	0.0	0.0	0	0.0	0.0
R	861.0	983.1	986.5	849.2	980.0	23	348.3	963.5
O	953.4	940.8	856.3	838.9	0.0	566	268.8	915.9
P	787.2	783.2	820.0	0.0	0.0	600	201.8	789.7
<b>TOTAL</b>	<b>850.6</b>	<b>884.6</b>	<b>857.7</b>	<b>840.2</b>	<b>980.0</b>	<b>1189</b>	<b>236.5</b>	<b>862.9</b>

"E"- CARCASSE ALE ALTOR BOVINE FEMELE CU VÂRSTA DE 12 LUNI ȘI MAI MULT (VIȚELE)								
CONFORMAȚIE	PREȚ MEDIU (RON / 100 kg)					NUMĂR CARCASSE	TOTAL	
	GRĂSIME						GREUTATE MEDIE	PREȚ MEDIU (RON / 100 kg)
	1	2	3	4	5			
E	0.0	0.0	0.0	0.0	0.0	0	0.0	0.0
U	1094.0	1040.0	0.0	0.0	0.0	2	227.0	1061.0
R	1084.3	975.6	1003.3	996.1	0.0	19	257.0	1013.7
O	1049.1	936.5	973.5	1017.3	990.0	144	227.4	975.0
P	1014.6	1019.1	1065.0	0.0	0.0	131	163.8	1017.3
<b>TOTAL</b>	<b>1029.5</b>	<b>963.4</b>	<b>981.4</b>	<b>1010.6</b>	<b>990.0</b>	<b>296</b>	<b>201.2</b>	<b>994.1</b>

"Z"- CARCASSE DE BOVINE CU VÂRSTA CUPRINSĂ ÎNȚRE 8 LUNI ȘI MAI PUȚIN DE 12 LUNI (TINERET BOVIN)								
CONFORMAȚIE	PREȚ MEDIU (RON / 100 kg)					NUMĂR CARCASSE	TOTAL	
	GRĂSIME						GREUTATE MEDIE	PREȚ MEDIU (RON / 100 kg)
	1	2	3	4	5			
E	0.0	0.0	0.0	0.0	0.0	0	0.0	0.0
U	0.0	1012.0	0.0	0.0	0.0	1	382.2	1012.0
R	1033.0	0.0	1341.0	0.0	0.0	3	232.4	1188.8
O	934.1	849.7	825.8	0.0	0.0	59	211.2	896.8
P	1100.5	996.4	0.0	0.0	0.0	82	152.3	1087.6
<b>TOTAL</b>	<b>1034.7</b>	<b>893.7</b>	<b>998.7</b>	<b>0.0</b>	<b>0.0</b>	<b>145</b>	<b>179.5</b>	<b>997.9</b>

TOATE CATEGORIILE								
CONFORMAȚIE	PREȚ MEDIU (RON / 100 kg)					NUMĂR CARCASSE	TOTAL	
	GRĂSIME						GREUTATE MEDIE	PREȚ MEDIU (RON / 100 kg)
	1	2	3	4	5			
E	0.0	0.0	0.0	0.0	0.0	0	0.0	0.0
U	1063.9	1038.9	1012.0	0.0	0.0	7	335.3	1041.0
R	1083.4	1057.5	1043.3	919.3	980.0	87	311.2	1050.8
O	977.1	967.7	895.9	877.8	990.0	1032	261.1	949.5
P	898.3	856.3	844.8	0.0	0.0	985	191.1	883.7
<b>TOTAL</b>	<b>937.1</b>	<b>939.6</b>	<b>902.3</b>	<b>884.9</b>	<b>985.0</b>	<b>2111</b>	<b>230.7</b>	<b>930.1</b>