



Prețul de piață al bovinelor la intrarea în abator Săptămâna 17 (25 aprilie – 1 mai 2016)

SITUAȚIA CARCASELOR DE BOVINE CLASIFICATE ÎN FUNCȚIE DE PROVENIENȚA BOVINELOR SACRIFICATE ÎN SĂPTĂMÂNA 25 APRILIE - 1 MAI 2016

PROVENIENȚĂ BOVINE SACRIFICATE	CARCASE CLASIFICATE:						PREȚ FEZABIL CATEGORIILE:						
	BOVINE CU VÂRSTA:				TOTAL		A, B, C, D, E, Z				V		
	DE 8 LUNI SAU MAI MULT (A, B, C, D, E, Z)		MAI MICĂ DE 8 LUNI (V)				TOATE CLASELE		CLASELE CONFORM REGULAMENTULUI (UE) NR. 148 /2014		TOATE CLASELE		
	NUMĂR	%	NUMĂR	%	NUMĂR	%	NUMĂR	%	NUMĂR	%	NUMĂR	%	
CUMPĂRATE	2,667	56.3	64	1.4	2,731	57.7	2,444	51.6	827	17.5	51	1.1	
FERME PROPRII ALE ABATOARELOR	501	10.6	14	0.3	515	10.9	496	10.5	215	4.5	11	0.2	
PRESTĂRI SERVICII	PRODUCĂTORI	1,100	23.2	18	0.4	1,118	23.6	828	17.5	203	4.3	13	0.3
	COMERCIANȚI	365	7.7	6	0.1	371	7.8	364	7.7	100	2.1	5	0.1
TOTAL	4,633	97.8	102	2.2	4,735	100.0	4,132	87.3	1,345	28.4	80	1.7	

2,940 Carcase incluse în rapoartele naționale de prețuri de piață pentru carcasele de bovine cu vârsta de 8 luni sau mai mult
62.1% din total carcase clasificate

1,042 Carcase incluse în raportul național de prețuri de piață pentru Comisia Europeană
22.0% din total carcase clasificate

62 Carcase incluse în rapoartele naționale de prețuri de piață pentru carcasele de bovine cu vârsta mai mică de 8 luni (viței)
1.3% din total carcase clasificate

Factor general de ajustare pentru cheltuielile de transport a prețurilor raportate: 0.12 RON/kg carcasă caldă-2%



Prețul bovinelor din toate clasele de conformație și acoperire cu grăsime la intrarea în abator
în săptămâna 25 aprilie - 1 mai 2016

Categoria	Număr	Greutate în viu (kg)	Preț în viu (RON / 100 kg)	Greutate carcasă caldă-2% (kg)	Preț carcasă (RON / 100 kg)	Modificare preț vs săptămâna anterioară	
						În viu	Carcasă
"A" - TĂURAȘI	462	458.7	549.4	234.8	1073.4	-1.16%	-1.80%
"B" - TAURI	191	566.7	526.5	288.5	1034.3	-3.79%	-3.14%
"C" - BOI	23	609.7	425.8	305.5	850.0	-1.63%	-1.34%
"D" - VACI	1,727	485.2	400.3	229.2	847.4	-0.20%	-0.15%
"E" - VIȚELE	340	399.2	483.1	196.4	981.8	0.19%	0.99%
"Z" - TINERET BOVIN	197	351.4	528.1	176.6	1050.7	-0.39%	-0.93%
A + B + C + D + E + Z	2,940	468.4	448.0	227.2	923.6	-0.93%	-0.86%
"V" - VIȚEI	62	233.5	519.4	117.0	1036.8	1.00%	0.66%



**Raport prețuri de piață din România versus prețuri de piață comunitare
conform punctului 1, articolul 1, Regulamentul (UE) 148/2014**

Săptămâna: 17

din: 25/04/16

până în: 01/05/16

CATEGORIA	CLASA	PREȚ MEDIU			PREȚ RO /PREȚ COMUNITAR (%)
		ROMANIA		UE	
		RON / 100 kg	€ / 100 kg	€ / 100 kg	
Z	U2	0.00	0.00	415.86	
Z	U3	0.00	0.00	397.36	
Z	R2	1195.22	267.13	375.38	-28.84
Z	R3	0.00	0.00	374.34	*
Z	O2	1070.76	239.31	344.78	-30.59
Z	O3	1010.61	225.87	342.18	-33.99
Z		1068.98	238.91	365.52	-34.64
A	U2	1020.02	227.97	387.79	-41.21
A	U3	1012.00	226.18	377.15	-40.03
A	R2	1150.59	257.16	359.78	-28.52
A	R3	1128.06	252.12	363.27	-30.60
A	O2	1114.43	249.07	329.44	-24.40
A	O3	983.76	219.87	338.71	-35.09
A		1105.47	247.07	362.82	-31.90
B	R3	1162.05	259.72	315.90	-17.78
C	U2	0.00	0.00	405.86	
C	U3	0.00	0.00	406.74	
C	U4	0.00	0.00	406.21	
C	R3	0.00	0.00	393.28	
C	R4	0.00	0.00	403.51	
C	O3	1065.61	238.16	361.78	-34.17
C	O4	859.00	191.99	381.26	-49.64
C		1038.19	232.03	387.71	-40.15
D	R3	948.02	211.88	332.71	-36.32
D	R4	1034.95	231.31	306.65	-24.57
D	O2	865.21	193.37	248.49	-22.18
D	O3	876.36	195.87	272.81	-28.20
D	O4	938.86	209.83	281.84	-25.55
D	P2	815.42	182.25	220.32	-17.28
D	P3	847.67	189.45	260.42	-27.25
D		851.04	190.21	271.24	-29.87
E	U2	0.00	0.00	430.87	
E	U3	0.00	0.00	415.96	
E	R2	943.58	210.89	363.84	-42.04
E	R3	975.88	218.11	377.68	-42.25
E	R4	1105.00	246.97	394.81	-37.45
E	O2	995.20	222.43	298.75	-25.55
E	O3	988.31	220.89	324.67	-31.96
E	O4	963.00	215.23	368.58	-41.61
E		991.80	221.67	378.05	-41.36
TOATE CATEGORIILE		962.79	215.18	334.92	-35.75

* PREȚURILE PENTRU Z3, AR3, CR3, DO3 ȘI ER3 SUNT DE REFERINȚĂ ÎN UE

** PREȚURILE PENTRU AO2, DO2 ȘI EO2 SUNT DE REFERINȚĂ ÎN ROMÂNIA



**CARCASE DE CARCASE DE BOVINE CU VÂRSTA DE 8 LUNI SAU MAI MULT LA INTRAREA ÎN ABATOR
CONFORM REGULAMENTULUI (UE) NR. 148 /2014**

Cotații naționale (RON / 100 kg)	SĂPT 17 / 2016	VARIAȚIE		
		1 SĂPT	1 AN	Medie 5 ani (11 - 15)
Tăurași "A"	1,105.47	3.51%	-6.32%	-5.23%
Vaci "D"	851.04	-0.58%	-9.27%	-14.41%
Vițele "E"	991.80	4.98%	-10.04%	-11.69%

Prețuri medii europene (€ / 100 kg)	SĂPT 17 / 2016			VARIAȚIE					
				1 SĂPT			1 AN		
	A	D	E	A	D	E	A	D	E
Uniunea Europeană	362.82	271.24	378.05	-0.53%	-0.32%	0.21%	-3.83%	-9.79%	-7.15%
Franța	363.91	310.98	399.98	-0.77%	-0.38%	0.05%	-2.50%	-5.81%	-3.39%
Germania	358.92	256.72	329.91	-1.73%	-1.22%	-0.09%	-4.89%	-18.42%	-8.63%
Italia	396.09	230.32	434.96	0.86%	-0.54%	-0.56%	-3.26%	-6.30%	-4.24%
Marea Britanie	373.50	277.17	398.44	1.40%	2.12%	1.49%	-14.19%	-17.61%	-14.46%
Olanda	329.89	240.45	257.96	-1.28%	-2.68%	3.25%	-6.11%	-17.61%	-7.71%
Polonia	293.37	237.25	274.81	-0.85%	-0.93%	-2.03%	-7.73%	-12.46%	-11.58%
România	247.07	190.21	221.66	3.59%	-0.50%	5.06%	-7.39%	-10.30%	-11.06%
Ungaria	257.14	186.65	209.06	-0.44%	-0.44%	-0.44%	-3.99%	-5.27%	6.31%

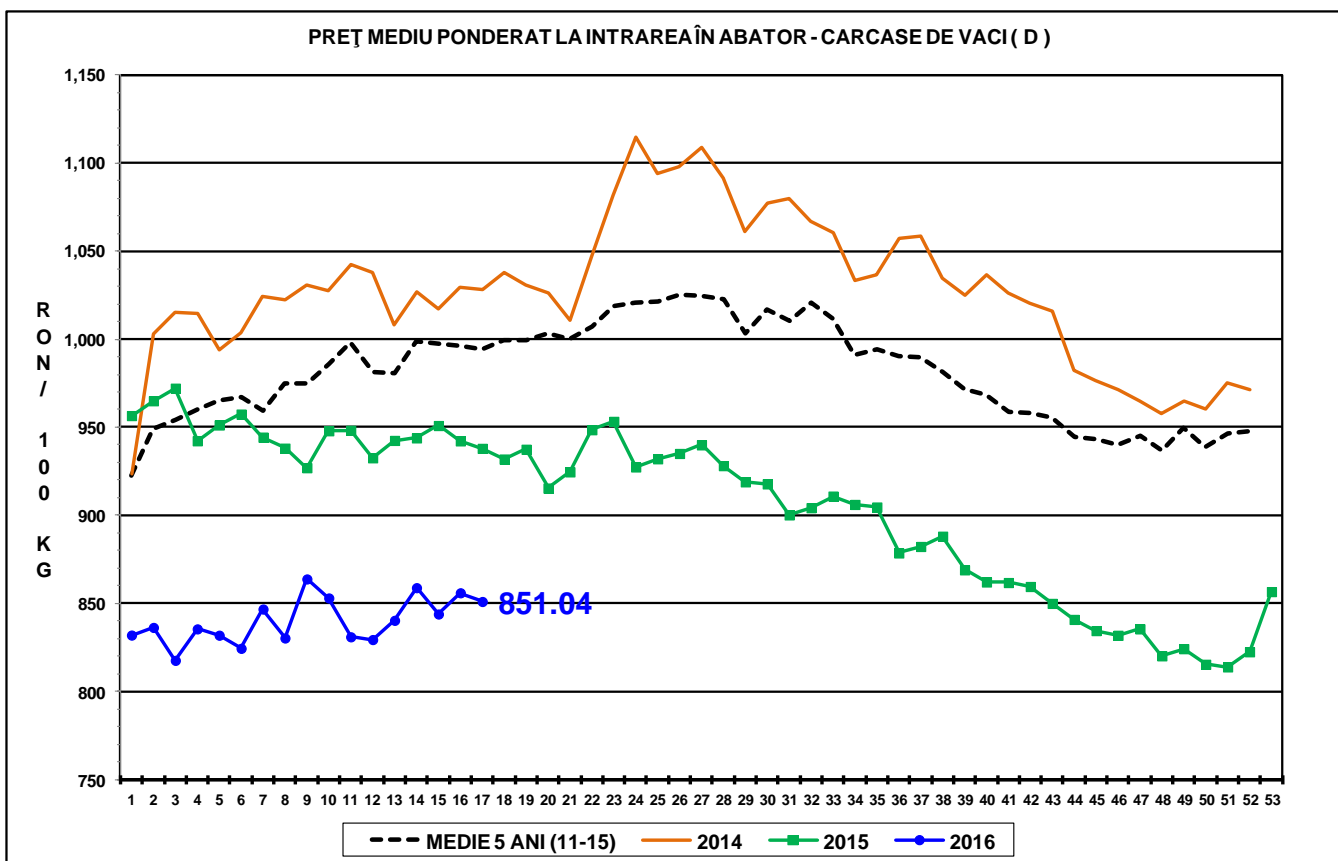
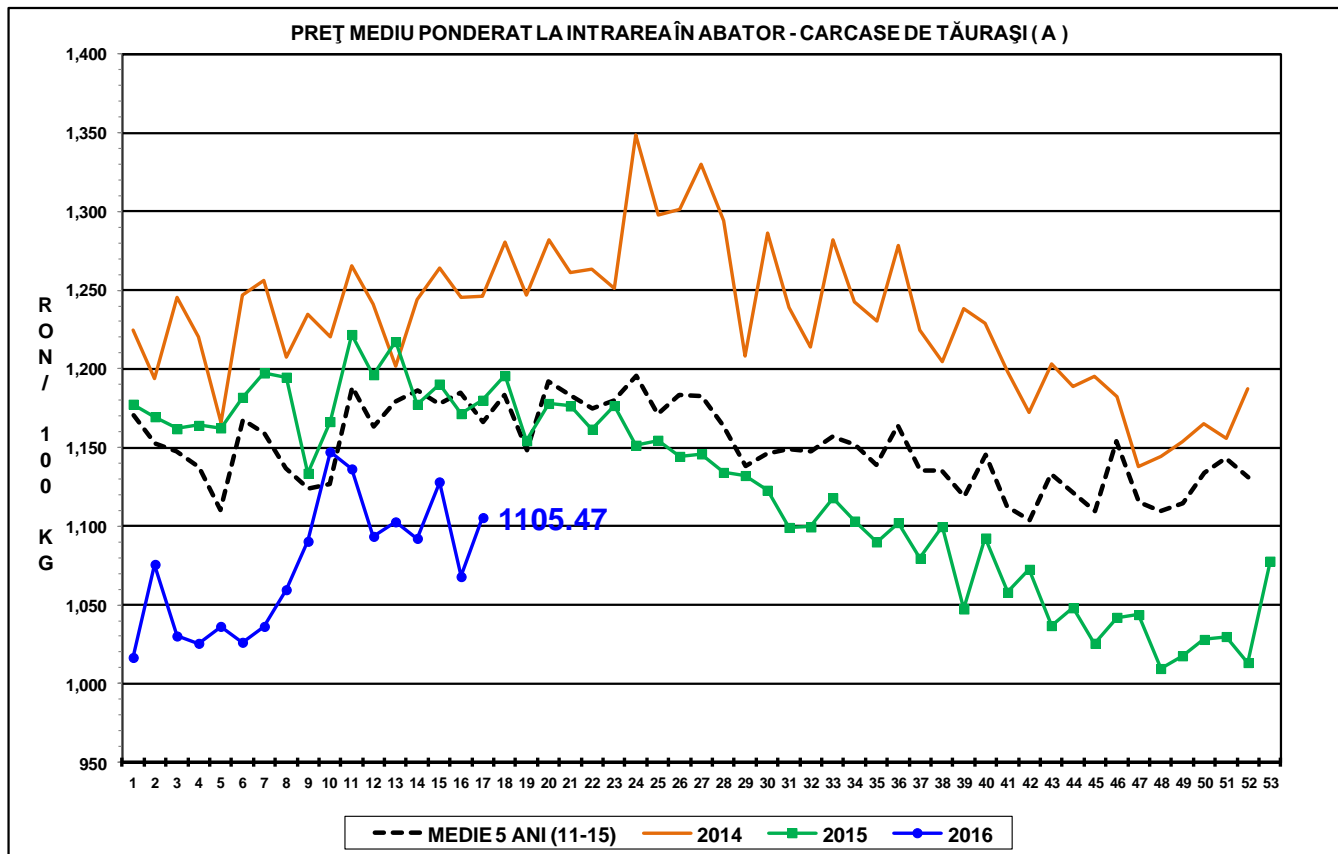

PREȚ MEDIU PONDERAT LA INTRAREA ÎN ABATOR - CARCASE DE VIȚELE (E)

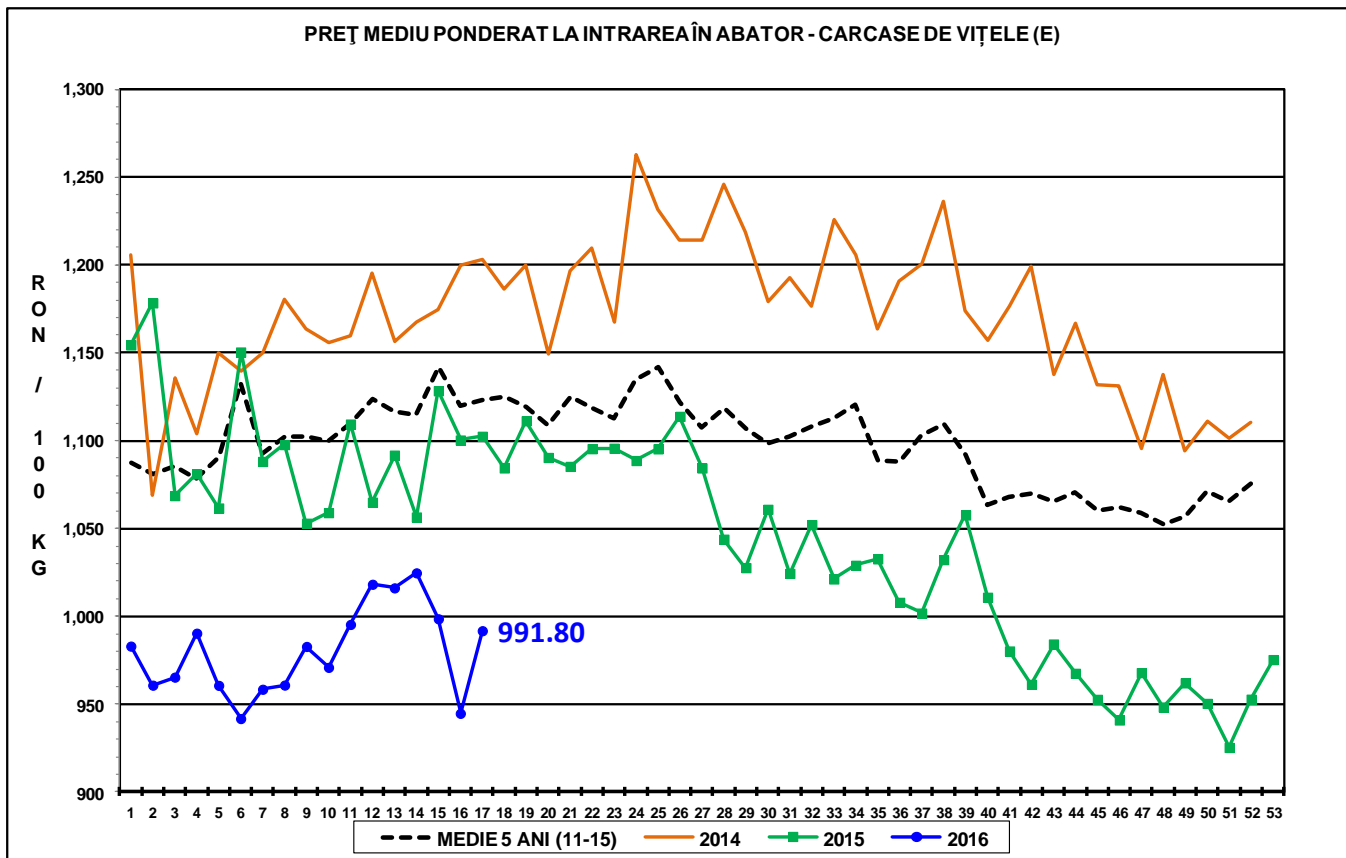



Raport național prețuri de piață carcase de bovine cu vârsta de 8 luni sau mai mult, la intrarea în abator conform grilei UE

Săptămâna: 17

din: 25/04/16

până în 01/05/16

"A"- CARCASE DE MASCULI NECASTRAȚI CU VÂRSTA CUPRINSĂ ÎNTRE 12 LUNI ȘI MAI PUȚIN DE 24 DE LUNI (TĂURĂȘI)								
CONFORMAȚIE	PREȚ MEDIU (RON / 100 kg)					NUMĂR CARCASE	TOTAL	
	GRĂSIME						GREUTATE MEDIE	PREȚ MEDIU (RON / 100 kg)
	1	2	3	4	5			
E	0.0	0.0	0.0	0.0	0.0	0	0.0	0.0
U	1109.8	1020.0	1012.0	0.0	0.0	13	340.3	1038.1
R	1097.3	1150.6	1128.1	0.0	0.0	52	304.1	1121.1
O	1029.3	1114.4	983.8	0.0	0.0	210	256.8	1054.2
P	1093.1	1029.0	0.0	0.0	0.0	187	183.5	1086.1
TOTAL	1064.6	1102.8	1041.0	0.0	0.0	462	234.8	1073.4

"B"- CARCASE DE MASCULI NECASTRAȚI CU VÂRSTA DE 24 DE LUNI ȘI MAI MULT (TAURI)								
CONFORMAȚIE	PREȚ MEDIU (RON / 100 kg)					NUMĂR CARCASE	TOTAL	
	GRĂSIME						GREUTATE MEDIE	PREȚ MEDIU (RON / 100 kg)
	1	2	3	4	5			
E	0.0	0.0	0.0	0.0	0.0	0	0.0	0.0
U	1067.8	1023.3	972.0	888.0	0.0	13	431.4	998.1
R	1209.8	1140.5	1162.1	1205.0	0.0	28	374.6	1168.7
O	977.2	1096.1	847.6	0.0	0.0	90	294.4	995.4
P	1047.5	932.4	0.0	0.0	0.0	60	208.4	1020.2
TOTAL	1028.1	1069.6	984.9	1039.0	0.0	191	288.5	1034.3

"C"- CARCASE DE MASCULI CASTRAȚI CU VÂRSTA DE 12 LUNI ȘI MAI MULT (BOI)								
CONFORMAȚIE	PREȚ MEDIU (RON / 100 kg)					NUMĂR CARCASE	TOTAL	
	GRĂSIME						GREUTATE MEDIE	PREȚ MEDIU (RON / 100 kg)
	1	2	3	4	5			
E	0.0	0.0	0.0	0.0	0.0	0	0.0	0.0
U	0.0	0.0	0.0	0.0	0.0	0	0.0	0.0
R	864.0	0.0	0.0	0.0	0.0	1	410.6	864.0
O	787.9	958.0	1065.6	859.0	0.0	9	363.6	925.3
P	759.8	813.4	0.0	0.0	0.0	13	257.1	774.4
TOTAL	778.4	879.0	1065.6	859.0	0.0	23	305.4	850.0

"D"- CARCASE DE FEMELE CARE AU FĂȚAT (VACI)								
CONFORMAȚIE	PREȚ MEDIU (RON / 100 kg)					NUMĂR CARCASE	TOTAL	
	GRĂSIME						GREUTATE MEDIE	PREȚ MEDIU (RON / 100 kg)
	1	2	3	4	5			
E	0.0	0.0	0.0	0.0	0.0	0	0.0	0.0
U	0.0	0.0	853.0	0.0	904.0	2	445.9	882.1
R	895.2	898.5	948.0	1034.9	0.0	27	329.4	935.9
O	874.5	865.2	876.4	938.9	982.6	742	267.9	876.1
P	806.6	815.4	847.7	928.0	0.0	956	195.8	812.6
TOTAL	829.2	846.5	874.4	945.5	966.3	1727	229.2	847.4

"E"- CARCASE ALE ALTOR BOVINE FEMELE CU VÂRSTA DE 12 LUNI ȘI MAI MULT (VIȚELE)								
CONFORMAȚIE	PREȚ MEDIU (RON / 100 kg)					NUMĂR CARCASE	TOTAL	
	GRĂSIME						GREUTATE MEDIE	PREȚ MEDIU (RON / 100 kg)
	1	2	3	4	5			
E	0.0	0.0	0.0	0.0	0.0	0	0.0	0.0
U	0.0	0.0	0.0	0.0	0.0	0	0.0	0.0
R	1013.6	943.6	975.9	1105.0	0.0	20	286.3	970.0
O	987.1	995.2	988.3	963.0	0.0	160	219.7	990.3
P	978.6	944.6	1013.3	0.0	0.0	160	161.9	972.9
TOTAL	982.5	977.2	989.2	990.3	0.0	340	196.4	981.8

"Z"- CARCASE DE BOVINE CU VÂRSTA CUPRINSĂ ÎNTRE 8 LUNI ȘI MAI PUȚIN DE 12 LUNI (TINERET BOVIN)								
CONFORMAȚIE	PREȚ MEDIU (RON / 100 kg)					NUMĂR CARCASE	TOTAL	
	GRĂSIME						GREUTATE MEDIE	PREȚ MEDIU (RON / 100 kg)
	1	2	3	4	5			
E	0.0	0.0	0.0	0.0	0.0	0	0.0	0.0
U	0.0	0.0	0.0	0.0	0.0	0	0.0	0.0
R	1073.0	1195.2	0.0	0.0	0.0	9	233.2	1170.3
O	1053.1	1070.8	1010.6	0.0	0.0	80	195.4	1055.0
P	1041.1	989.0	0.0	0.0	0.0	108	158.1	1031.9
TOTAL	1047.1	1065.7	1010.6	0.0	0.0	197	176.6	1050.7

TOATE CATEGORIILE								
CONFORMAȚIE	PREȚ MEDIU (RON / 100 kg)					NUMĂR CARCASE	TOTAL	
	GRĂSIME						GREUTATE MEDIE	PREȚ MEDIU (RON / 100 kg)
	1	2	3	4	5			
E	0.0	0.0	0.0	0.0	0.0	0	0.0	0.0
U	1090.1	1021.6	971.6	888.0	904.0	28	390.1	1004.8
R	1087.1	1080.5	1048.8	1099.2	0.0	137	317.0	1074.7
O	950.0	941.3	896.2	938.2	982.6	1291	258.2	935.3
P	894.8	852.7	858.3	928.0	0.0	1484	188.9	883.0
TOTAL	924.3	926.5	909.9	953.8	966.3	2940	227.2	923.6