



Prețul de piață al bovinelor la intrarea în abator

Săptămâna 16 (18 – 24 aprilie 2016)

SITUAȚIA CARCASELOR DE BOVINE CLASIFICATE ÎN FUNCȚIE DE PROVENIENȚA BOVINELOR SACRIFICATE ÎN SĂPTĂMÂNA 18 - 24 APRILIE 2016

PROVENIENȚĂ BOVINE SACRIFICATE	CARCASE CLASIFICATE:						PREȚ FEZABIL CATEGORIILE:						
	BOVINE CU VÂRSTA:				TOTAL		A, B, C, D, E, Z				V		
	DE 8 LUNI SAU MAI MULT (A, B, C, D, E, Z)		MAI MICĂ DE 8 LUNI (V)				TOATE CLASELE		CLASELE CONFORM REGULAMENTULUI (UE) NR. 148 /2014		TOATE CLASELE		
	NUMĂR	%	NUMĂR	%	NUMĂR	%	NUMĂR	%	NUMĂR	%	NUMĂR	%	
CUMPĂRATE	2,880	57.5	86	1.7	2,966	59.2	2,497	49.9	896	17.9	74	1.5	
FERME PROPRII ALE ABATOARELOR	704	14.1	17	0.3	721	14.4	697	13.9	250	5.0	14	0.3	
PRESTĂRI SERVICII	PRODUCĂTORI	937	18.7	15	0.3	952	19.0	733	14.6	156	3.1	12	0.2
	COMERCIANȚI	360	7.2	10	0.2	370	7.4	357	7.1	132	2.6	10	0.2
TOTAL	4,881	97.4	128	2.6	5,009	100.0	4,284	85.5	1,434	28.6	110	2.2	

3,194 Carcase incluse în rapoartele naționale de prețuri de piață pentru carcasurele de bovine cu vârsta de 8 luni sau mai mult
63.8% din total carcasure clasificate

1,146 Carcase incluse în raportul național de prețuri de piață pentru Comisia Europeană
22.9% din total carcasure clasificate

88 Carcase incluse în rapoartele naționale de prețuri de piață pentru carcasurele de bovine cu vârsta mai mică de 8 luni (vițe)
1.8% din total carcasure clasificate

Factor general de ajustare pentru cheltuielile de transport a prețurilor raportate: 0.12 RON/kg carcasă caldă-2%



Prețul bovinelor din toate clasele de conformație și acoperire cu grăsime la intrarea în abator
în săptămâna 18 - 24 aprilie 2016

Categoria	Număr	Greutate în viu (kg)	Preț în viu (RON / 100 kg)	Greutate carcasă caldă-2% (kg)	Preț carcasă (RON / 100 kg)	Modificare preț vs săptămâna anterioară	
						În viu	Carcasă
"A" - TĂURAȘI	497	445.5	555.9	226.5	1093.1	-1.15%	-1.74%
"B" - TAURI	197	582.7	547.2	298.6	1067.8	9.49%	5.94%
"C" - BOI	9	689.9	432.9	346.7	861.5	-23.16%	-18.64%
"D" - VACI	1,842	478.3	401.1	226.0	848.7	-0.10%	0.08%
"E" - VIȚELE	404	417.3	482.2	206.9	972.2	-4.41%	-4.79%
"Z" - TINERET BOVIN	245	325.4	530.2	162.7	1060.6	0.45%	0.70%
A + B + C + D + E + Z	3,194	460.8	452.2	223.7	931.6	-0.19%	-0.43%
"V" - VIȚEI	88	214.1	514.3	106.9	1030.0	-5.07%	-5.51%



**Raport prețuri de piață din România versus prețuri de piață comunitare
conform punctului 1, articolul 1, Regulamentul (UE) 148/2014**

Săptămâna: 16

din: 18/04/16

până în: 24/04/16

CATEGORIA	CLASA	PREȚ MEDIU			PREȚ RO /PREȚ COMUNITAR (%)
		ROMANIA		UE	
		RON / 100 kg	€ / 100 kg	€ / 100 kg	
Z	U2	0.00	0.00	422.96	
Z	U3	0.00	0.00	394.77	
Z	R2	1045.11	233.40	365.14	-36.08
Z	R3	1012.00	226.01	381.40	-40.74 *
Z	O2	1052.32	235.01	333.43	-29.52
Z	O3	1202.29	268.51	342.96	-21.71
Z		1066.51	238.18	362.99	-34.38
A	U2	1189.87	265.73	387.73	-31.47
A	U3	0.00	0.00	380.65	
A	R2	1102.56	246.23	362.77	-32.13
A	R3	1135.64	253.62	366.52	-30.80 *
A	O2	1064.22	237.67	329.44	-27.86 **
A	O3	1019.13	227.60	341.46	-33.35
A		1067.98	238.51	364.76	-34.61
B	R3	1110.35	247.97	319.64	-22.42
C	U2	0.00	0.00	397.85	
C	U3	0.00	0.00	402.97	
C	U4	0.00	0.00	401.76	
C	R3	0.00	0.00	388.96	
C	R4	0.00	0.00	398.88	
C	O3	1040.47	232.37	359.43	-35.35
C	O4	0.00	0.00	377.39	
C		1040.47	232.37	383.86	-39.46
D	R3	881.57	196.88	334.65	-41.17
D	R4	1015.93	226.89	305.20	-25.66
D	O2	883.58	197.33	248.07	-20.45 **
D	O3	919.78	205.41	274.18	-25.08 *
D	O4	996.98	222.65	282.10	-21.07
D	P2	798.41	178.31	220.63	-19.18
D	P3	812.96	181.56	261.03	-30.44
D		855.98	191.17	272.12	-29.75
E	U2	1151.00	257.05	427.65	-39.89
E	U3	1034.82	231.11	416.61	-44.53
E	R2	1042.49	232.82	365.77	-36.35
E	R3	1086.44	242.63	378.11	-35.83 *
E	R4	941.73	210.32	391.89	-46.33
E	O2	904.77	202.06	297.30	-32.03 **
E	O3	1024.22	228.74	324.18	-29.44
E	O4	962.41	214.93	365.00	-41.12
E		944.76	210.99	377.28	-44.08
TOATE CATEGORIILE		954.78	213.23	335.25	-36.40

* PREȚURILE PENTRU Z3, AR3, CR3, DO3 ȘI ER3 SUNT DE REFERINȚĂ ÎN UE

** PREȚURILE PENTRU AO2, DO2 ȘI EO2 SUNT DE REFERINȚĂ ÎN ROMÂNIA



**CARCASE DE CARCASE DE BOVINE CU VÂRSTA DE 8 LUNI SAU MAI MULT LA INTRAREA ÎN ABATOR
CONFORM REGULAMENTULUI (UE) NR. 148 /2014**

Cotații naționale (RON / 100 kg)	SĂPT 16 / 2016	VARIAȚIE		
		1 SĂPT	1 AN	Medie 5 ani (11 - 15)
Tăurași "A"	1,067.98	-5.33%	-8.84%	-9.87%
Vaci "D"	855.98	1.43%	-9.15%	-14.10%
Vițele "E"	944.76	-5.39%	-14.14%	-15.62%

Prețuri medii europene (€ / 100 kg)	SĂPT 16 / 2016			VARIAȚIE					
				1 SĂPT			1 AN		
	A	D	E	A	D	E	A	D	E
Uniunea Europeană	364.76	272.12	377.27	-0.78%	-0.39%	0.31%	-3.79%	-9.11%	-7.45%
Franța	366.73	312.15	399.80	-1.29%	-0.71%	-0.39%	-2.18%	-5.21%	-3.93%
Germania	365.23	259.89	330.21	-0.98%	-0.33%	-0.85%	-3.52%	-16.77%	-8.87%
Italia	392.73	231.58	437.43	-1.66%	1.00%	2.00%	-4.89%	-5.96%	-3.96%
Marea Britanie	368.36	271.42	392.61	0.30%	1.07%	0.50%	-15.58%	-18.23%	-16.22%
Olanda	334.16	247.07	249.84	4.33%	-2.52%	4.00%	-5.27%	-14.92%	-13.24%
Polonia	295.89	239.48	280.50	-1.83%	-0.95%	-1.32%	-6.86%	-11.59%	-8.80%
România	238.51	191.17	210.99	-5.48%	1.27%	-5.54%	-10.11%	-10.42%	-15.33%
Ungaria	258.27	187.47	209.98	-4.90%	10.82%	39.30%	-3.99%	-5.26%	6.31%



PREȚ MEDIU PONDERAT LA INTRAREA ÎN ABATOR - CARCASE DE TĂURAȘI (A)

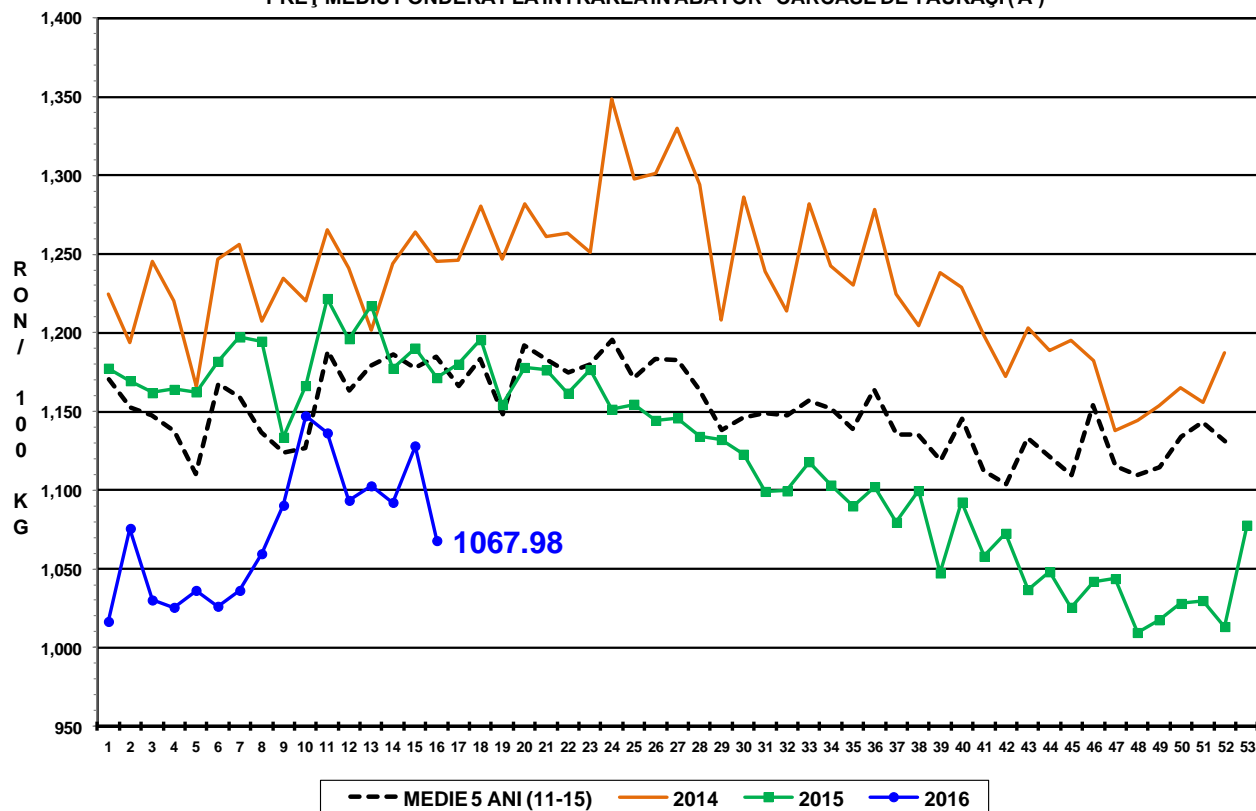

PREȚ MEDIU PONDERAT LA INTRAREA ÎN ABATOR - CARCASE DE VACI (D)

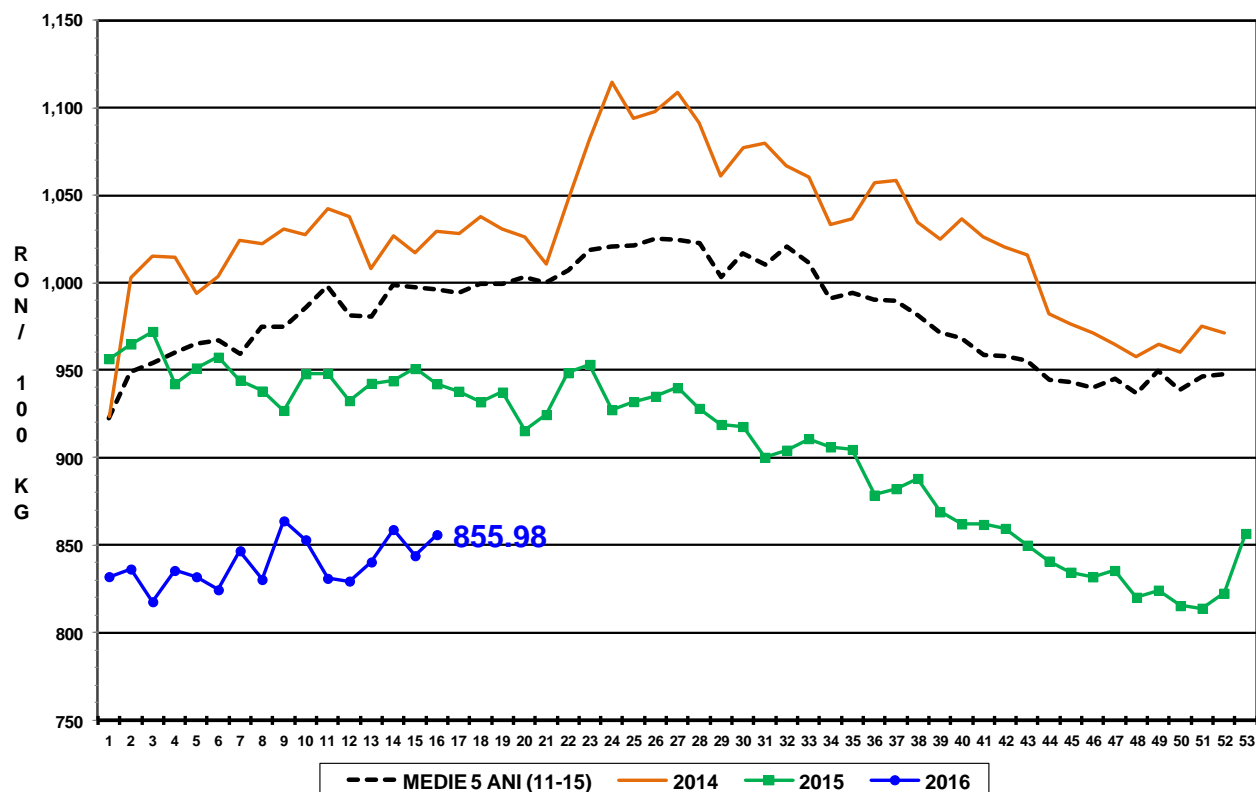

PREȚ MEDIU PONDERAT LA INTRAREA ÎN ABATOR - CARCASE DE VIȚELE (E)

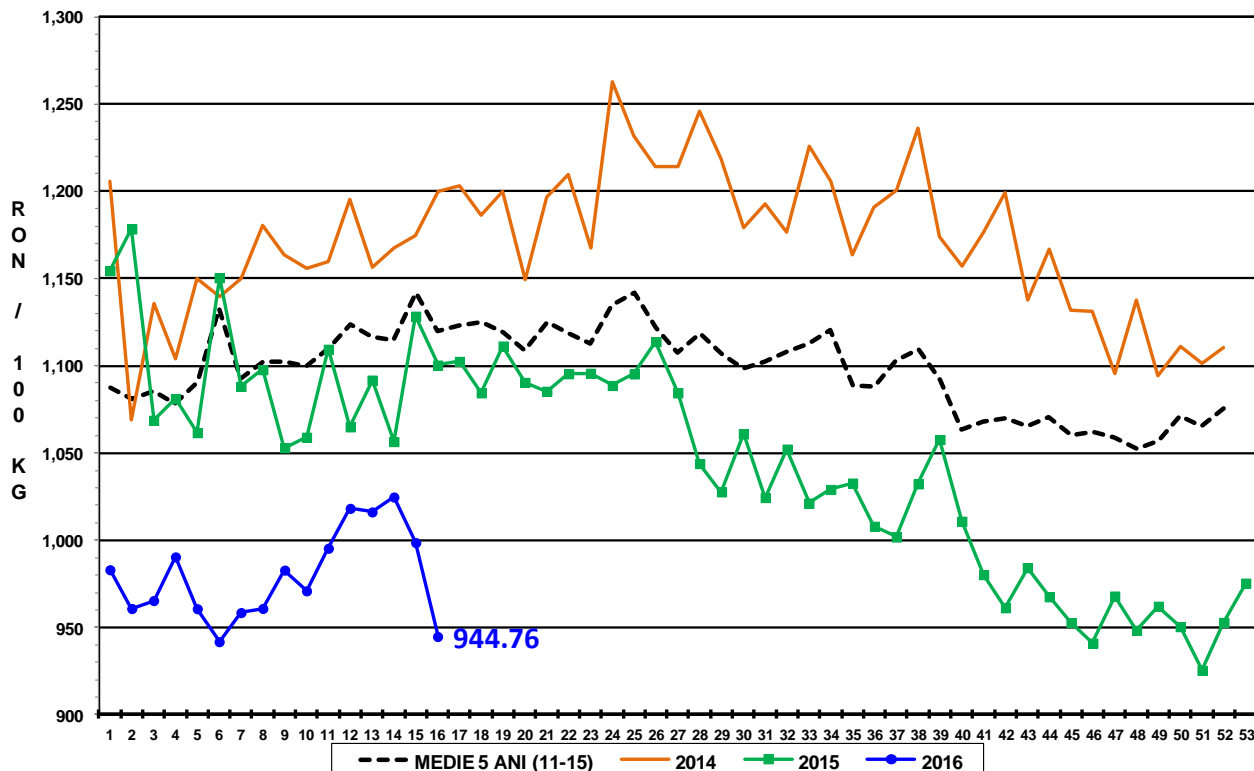



Report național prețuri de piață carcase de bovine cu vârsta de 8 luni sau mai mult, la intrarea în abator conform grilei UE

Săptămâna: 16

din: 18/04/16

până în 24/04/16

"A"- CARCASE DE MASCULI NECASTRĂȚI CU VÂRSTA CUPRINSĂ ÎNȚRE 12 LUNI ȘI MAI PUȚIN DE 24 DE LUNI (TĂURĂȘI)								
CONFORMAȚIE	PREȚ MEDIU (RON / 100 kg)					NUMĂR CARCASE	TOTAL	
	GRĂSIME						GREUTATE MEDIE	PREȚ MEDIU (RON / 100 kg)
	1	2	3	4	5			
E	0.0	0.0	0.0	0.0	0.0	0	0.0	0.0
U	1162.0	1189.9	0.0	0.0	0.0	7	367.5	1186.3
R	1033.7	1102.6	1135.6	0.0	0.0	48	323.8	1087.2
O	1069.0	1064.2	1019.1	0.0	1093.0	222	245.5	1063.2
P	1135.5	1098.1	1072.2	0.0	0.0	220	181.7	1130.2
TOTAL	1098.7	1087.1	1067.9	0.0	1093.0	497	226.5	1093.1

"B"- CARCASE DE MASCULI NECASTRĂȚI CU VÂRSTA DE 24 DE LUNI ȘI MAI MULT (TAURI)								
CONFORMAȚIE	PREȚ MEDIU (RON / 100 kg)					NUMĂR CARCASE	TOTAL	
	GRĂSIME						GREUTATE MEDIE	PREȚ MEDIU (RON / 100 kg)
	1	2	3	4	5			
E	0.0	0.0	0.0	0.0	0.0	0	0.0	0.0
U	0.0	1030.0	1012.0	0.0	0.0	10	449.6	1024.3
R	1165.5	1065.8	1110.3	772.0	0.0	46	380.0	1100.2
O	1044.0	1033.0	1073.0	0.0	0.0	98	285.7	1047.3
P	1112.4	1030.4	835.0	0.0	0.0	43	205.8	1091.0
TOTAL	1085.2	1043.0	1080.0	772.0	0.0	197	298.6	1067.8

"C"- CARCASE DE MASCULI CASTRAȚI CU VÂRSTA DE 12 LUNI ȘI MAI MULT (BOI)								
CONFORMAȚIE	PREȚ MEDIU (RON / 100 kg)					NUMĂR CARCASE	TOTAL	
	GRĂSIME						GREUTATE MEDIE	PREȚ MEDIU (RON / 100 kg)
	1	2	3	4	5			
E	0.0	0.0	0.0	0.0	0.0	0	0.0	0.0
U	0.0	0.0	0.0	0.0	0.0	0	0.0	0.0
R	0.0	0.0	0.0	0.0	0.0	0	0.0	0.0
O	0.0	744.4	1040.5	0.0	0.0	6	410.7	896.9
P	728.3	0.0	0.0	0.0	0.0	3	218.7	728.3
TOTAL	728.3	744.4	1040.5	0.0	0.0	9	346.7	861.5

"D"- CARCASE DE FEMELE CARE AU FĂȚAT (VACI)								
CONFORMAȚIE	PREȚ MEDIU (RON / 100 kg)					NUMĂR CARCASE	TOTAL	
	GRĂSIME						GREUTATE MEDIE	PREȚ MEDIU (RON / 100 kg)
	1	2	3	4	5			
E	0.0	0.0	0.0	0.0	0.0	0	0.0	0.0
U	0.0	0.0	0.0	862.0	0.0	1	511.6	862.0
R	859.6	932.0	881.6	1015.9	982.0	37	344.6	923.3
O	851.0	883.6	919.8	997.0	893.0	754	262.7	889.1
P	806.0	798.4	813.0	829.6	0.0	1050	195.3	804.9
TOTAL	818.7	852.7	897.1	983.6	937.4	1842	226.0	848.6

"E"- CARCASE ALE ALTOR BOVINE FEMELE CU VÂRSTA DE 12 LUNI ȘI MAI MULT (VIȚELE)								
CONFORMAȚIE	PREȚ MEDIU (RON / 100 kg)					NUMĂR CARCASE	TOTAL	
	GRĂSIME						GREUTATE MEDIE	PREȚ MEDIU (RON / 100 kg)
	1	2	3	4	5			
E	0.0	0.0	0.0	0.0	0.0	0	0.0	0.0
U	0.0	1151.0	1034.8	0.0	0.0	3	277.5	1070.8
R	1010.9	1042.5	1086.4	941.7	0.0	19	244.5	1025.2
O	1031.3	904.8	1024.2	962.4	0.0	201	239.8	962.5
P	978.4	966.9	1018.1	0.0	0.0	181	165.3	976.7
TOTAL	998.5	924.0	1031.2	953.7	0.0	404	206.9	972.2

"Z"- CARCASE DE BOVINE CU VÂRSTA CUPRINSĂ ÎNȚRE 8 LUNI ȘI MAI PUȚIN DE 12 LUNI (TINERET BOVIN)								
CONFORMAȚIE	PREȚ MEDIU (RON / 100 kg)					NUMĂR CARCASE	TOTAL	
	GRĂSIME						GREUTATE MEDIE	PREȚ MEDIU (RON / 100 kg)
	1	2	3	4	5			
E	0.0	0.0	0.0	0.0	0.0	0	0.0	0.0
U	0.0	0.0	0.0	0.0	0.0	0	0.0	0.0
R	1117.3	1045.1	1012.0	0.0	0.0	9	207.0	1084.8
O	1032.7	1052.3	1202.3	0.0	0.0	85	187.9	1057.4
P	1061.6	1053.9	0.0	0.0	0.0	151	145.8	1060.8
TOTAL	1055.0	1052.4	1174.1	0.0	0.0	245	162.7	1060.6

TOATE CATEGORIILE								
CONFORMAȚIE	PREȚ MEDIU (RON / 100 kg)					NUMĂR CARCASE	TOTAL	
	GRĂSIME						GREUTATE MEDIE	PREȚ MEDIU (RON / 100 kg)
	1	2	3	4	5			
E	0.0	0.0	0.0	0.0	0.0	0	0.0	0.0
U	1162.0	1099.9	1018.6	862.0	0.0	21	400.6	1068.6
R	1070.2	1052.3	1038.3	973.3	982.0	159	328.8	1046.0
O	961.6	926.2	955.8	989.9	960.2	1366	254.2	947.2
P	904.9	857.6	833.7	829.6	0.0	1648	185.9	890.6
TOTAL	930.3	920.6	950.6	970.6	968.9	3194	223.7	931.6