



# Prețul de piață al bovinelor la intrarea în abator Săptămâna 15 (11 – 17 aprilie 2016)

## SITUAȚIA CARCASELOR DE BOVINE CLASIFICATE ÎN FUNCȚIE DE PROVENIENȚA BOVINELOR SACRIFICATE ÎN SĂPTĂMÎNA 11 - 17 APRILIE 2016

PROVENIENȚĂ BOVINE  SACRIFICATE		CARCASE CLASIFICATE:						PREȚ FEZABIL CATEGORIILE:					
		BOVINE CU VÂRSTA:				TOTAL		A, B, C, D, E, Z				V	
		DE 8 LUNI SAU MAI MULT (A, B, C, D, E, Z)		MAI MICĂ DE 8 LUNI (V)				TOATE CLASELE		CLASELE CONFORM REGULAMENTULUI (UE) NR. 148 /2014		TOATE CLASELE	
NUMĂR	%	NUMĂR	%	NUMĂR	%	NUMĂR	%	NUMĂR	%	NUMĂR	%		
CUMPĂRATE		2,699	54.8	63	1.3	2,762	56.1	2,405	48.8	934	19.0	52	1.1
FERME PROPRII ALE ABATOARELOR		748	15.2	65	1.3	813	16.5	744	15.1	204	4.1	59	1.2
PRESTĂRI SERVICII	PRODUCĂTORI	906	18.4	37	0.8	943	19.1	700	14.2	154	3.1	33	0.7
	COMERCIANȚI	392	8.0	17	0.3	409	8.3	391	7.9	103	2.1	16	0.3
TOTAL		4,745	96.3	182	3.7	4,927	100.0	4,240	86.1	1,395	28.3	160	3.2

**3,149** Carcase incluse în rapoartele naționale de prețuri de piață pentru carcasele de bovine cu vârsta de 8 luni sau mai mult  
**63.9%** din total carcase clasificate

**1,138** Carcase incluse în raportul național de prețuri de piață pentru Comisia Europeană  
**23.1%** din total carcase clasificate

**111** Carcase incluse în rapoartele naționale de prețuri de piață pentru carcasele de bovine cu vârsta mai mică de 8 luni (viței)  
**2.3%** din total carcase clasificate

**Factor general de ajustare pentru cheltuielile de transport a prețurilor raportate: 0.12 RON/kg carcasă caldă-2%**



Prețul bovinelor din toate clasele de conformație și acoperire cu grăsime la intrarea în abator  
în săptămâna 11 - 17 aprilie 2016

Categoria	Număr	Greutate în viu (kg)	Preț în viu (RON / 100 kg)	Greutate carcasă caldă-2% (kg)	Preț carcasă (RON / 100 kg)	Modificare preț vs săptămâna anterioară	
						În viu	Carcasă
"A" - TĂURAȘI	470	449.6	562.4	227.3	1112.4	1.39%	2.03%
"B" - TAURI	180	552.1	499.8	273.8	1008.0	-6.71%	-3.83%
"C" - BOI	12	713.6	563.4	379.7	1058.8	14.73%	9.76%
"D" - VACI	1,801	476.6	401.5	225.6	848.0	-1.42%	-1.55%
"E" - VIȚELE	418	416.5	504.4	205.7	1021.1	0.34%	0.68%
"Z" - TINERET BOVIN	268	331.3	527.8	166.0	1053.2	-2.02%	-1.96%
A + B + C + D + E + Z	3,149	457.4	453.1	221.5	935.6	-0.18%	-0.10%
"V" - VIȚEI	111	250.0	541.7	124.3	1090.1	-1.15%	-1.77%



**Raport prețuri de piață din România versus prețuri de piață comunitare  
conform punctului 1, articolul 1, Regulamentul (UE) 148/2014**

Săptămâna: 15

din: 11/04/16

până în: 17/04/16

CATEGORIA	CLASA	PREȚ MEDIU			PREȚ RO /PREȚ COMUNITAR (%)
		ROMANIA		UE	
		RON / 100 kg	€ / 100 kg	€ / 100 kg	
Z	U2	0.00	0.00	420.00	
Z	U3	1012.00	226.36	400.56	-43.49
Z	R2	1102.36	246.57	387.44	-36.36
Z	R3	0.00	0.00	378.76	*
Z	O2	1096.89	245.35	338.21	-27.46
Z	O3	1052.56	235.44	340.95	-30.95
<b>Z</b>		<b>1091.89</b>	<b>244.23</b>	<b>366.19</b>	<b>-33.31</b>
A	U2	1601.37	358.19	392.82	-8.82
A	U3	1389.70	310.85	382.66	-18.77
A	R2	1135.27	253.94	364.86	-30.40
A	R3	1412.56	315.96	368.97	-14.37*
A	O2	1105.55	247.29	331.69	-25.45**
A	O3	1117.51	249.96	343.63	-27.26
<b>A</b>		<b>1128.16</b>	<b>252.35</b>	<b>367.63</b>	<b>-31.36</b>
B	R3	1057.52	236.54	315.16	-24.95
C	U2	0.00	0.00	397.58	
C	U3	0.00	0.00	401.77	
C	U4	0.00	0.00	400.74	
C	R3	0.00	0.00	387.77	
C	R4	0.00	0.00	396.93	
C	O3	1060.47	237.20	358.85	-33.90
C	O4	0.00	0.00	376.27	
<b>C</b>		<b>1060.47</b>	<b>237.20</b>	<b>382.72</b>	<b>-38.02</b>
D	R3	889.14	198.88	334.83	-40.60
D	R4	932.67	208.62	305.27	-31.66
D	O2	883.83	197.69	250.18	-20.98**
D	O3	909.79	203.50	275.82	-26.22*
D	O4	872.34	195.12	282.35	-30.89
D	P2	786.22	175.86	222.11	-20.82
D	P3	805.38	180.15	262.68	-31.42
<b>D</b>		<b>843.94</b>	<b>188.77</b>	<b>273.19</b>	<b>-30.90</b>
E	U2	1011.00	226.14	418.93	-46.02
E	U3	0.00	0.00	414.01	
E	R2	1001.01	223.90	366.65	-38.93
E	R3	1047.01	234.19	378.58	-38.14*
E	R4	0.00	0.00	389.84	
E	O2	995.56	222.69	297.49	-25.14**
E	O3	997.80	223.19	325.43	-31.42
E	O4	1016.27	227.32	363.71	-37.50
<b>E</b>		<b>998.57</b>	<b>223.36</b>	<b>376.09</b>	<b>-40.61</b>
<b>TOATE CATEGORIILE</b>		<b>964.46</b>	<b>215.73</b>	<b>336.24</b>	<b>-35.84</b>

\* PREȚURILE PENTRU Z3, AR3, CR3, DO3 ȘI ER3 SUNT DE REFERINȚĂ ÎN UE

\*\* PREȚURILE PENTRU AO2, DO2 ȘI EO2 SUNT DE REFERINȚĂ ÎN ROMÂNIA



**CARCASE DE CARCASE DE BOVINE CU VÂRSTA DE 8 LUNI SAU MAI MULT LA INTRAREA ÎN ABATOR  
CONFORM REGULAMENTULUI (UE) NR. 148 /2014**

Cotații naționale (RON / 100 kg)	SĂPT 15 / 2016	VARIAȚIE		
		1 SĂPT	1 AN	Medie 5 ani (11 - 15)
Tăurași "A"	1,128.16	3.29%	-5.22%	-4.19%
Vaci "D"	843.94	-1.74%	-11.25%	-15.37%
Vițele "E"	998.57	-2.55%	-11.50%	-12.55%

Prețuri medii europene (€ / 100 kg)	SĂPT 15 / 2016			VARIAȚIE					
				1 SĂPT			1 AN		
	A	D	E	A	D	E	A	D	E
Uniunea Europeană	367.63	273.19	376.09	-0.41%	-0.06%	-0.08%	-3.22%	-8.13%	-7.91%
Franța	371.52	314.37	401.37	-0.66%	-0.31%	-0.03%	-1.28%	-4.09%	-4.02%
Germania	368.85	260.75	333.04	0.02%	0.03%	-0.04%	-2.51%	-15.32%	-7.66%
Italia	399.35	229.29	428.84	-2.60%	1.60%	0.89%	-4.73%	-5.91%	-6.30%
Marea Britanie	367.26	268.54	390.65	0.54%	1.52%	-0.13%	-15.53%	-18.49%	-16.60%
Olanda	320.31	253.46	240.23	-2.65%	-1.72%	-4.93%	-7.23%	-13.47%	-14.29%
Polonia	301.40	241.78	284.26	-1.78%	-1.66%	-0.65%	-5.10%	-8.49%	-7.15%
România	252.34	188.77	223.36	3.21%	-1.82%	-2.63%	-6.54%	-12.48%	-12.73%
Ungaria	271.57	169.17	150.74		-11.98%	-34.11%	0.87%	-18.50%	-31.99%



### PREȚ MEDIU PONDERAT LA INTRAREA ÎN ABATOR - CARCASE DE TĂURAȘI ( A )

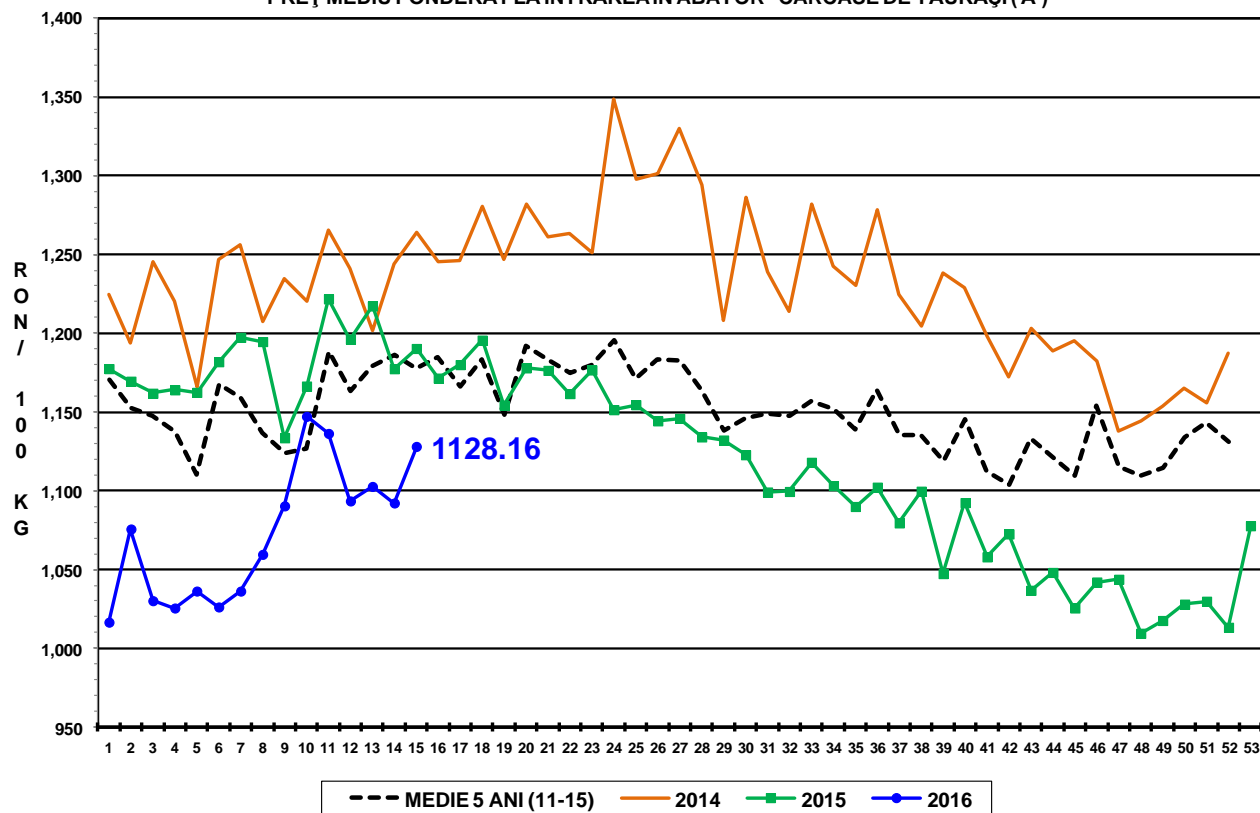

### PREȚ MEDIU PONDERAT LA INTRAREA ÎN ABATOR - CARCASE DE VACI ( D )

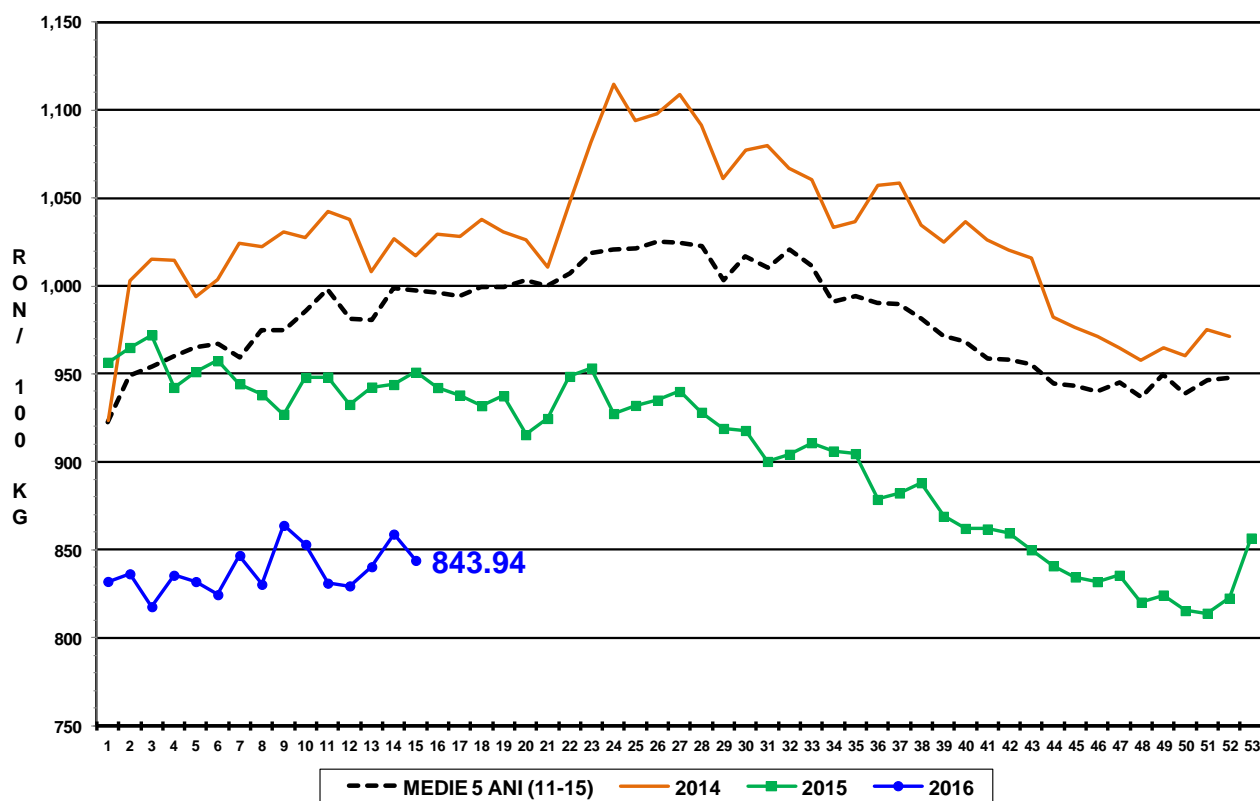

PREȚ MEDIU PONDERAT LA INTRAREA ÎN ABATOR - CARCASE DE VIȚELE (E)

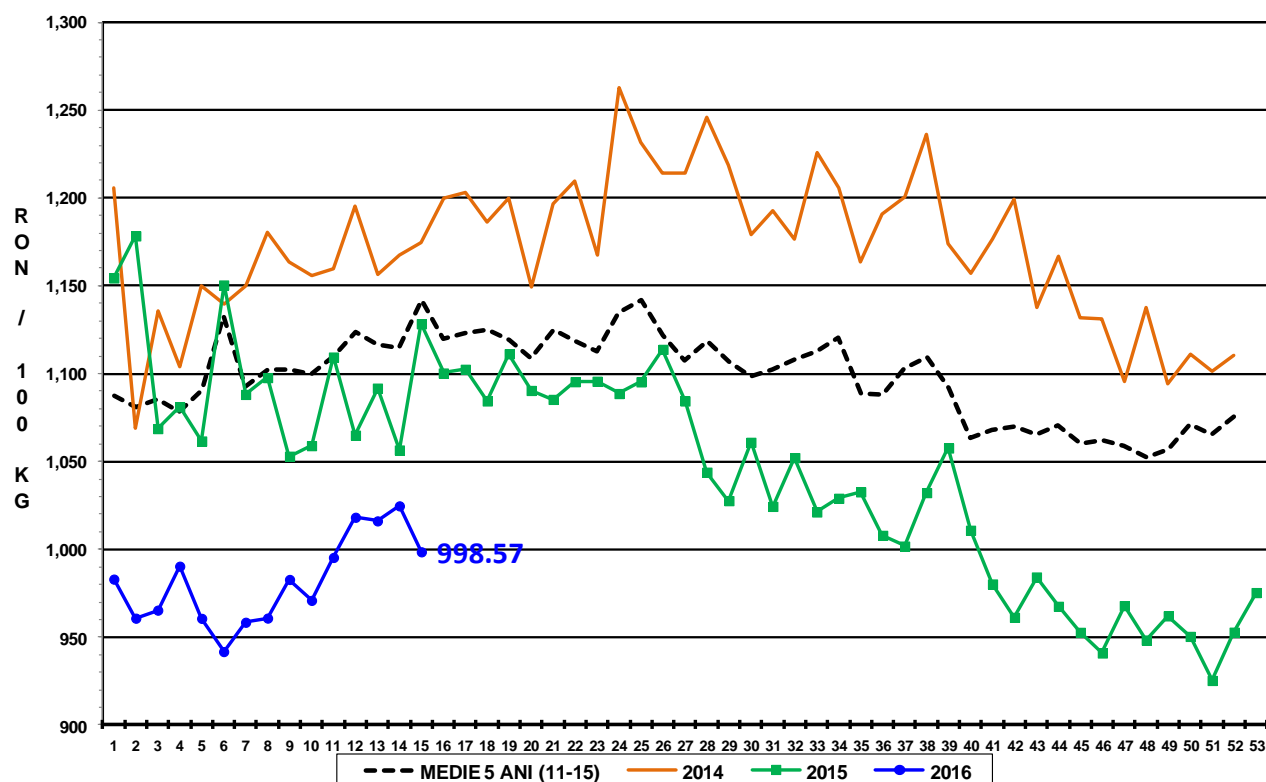



Raport național prețuri de piață carcase de bovine cu vârsta de 8 luni sau mai mult, la intrarea în abator conform grilei UE

Săptămâna: 15

din: 11/04/16

până în 17/04/16

"A"- CARCASE DE MASCULI NECASTRAȚI CU VÂRSTA CUPRINSĂ ÎNTRE 12 LUNI ȘI MAI PUȚIN DE 24 DE LUNI (TĂURĂȘI)								
CONFORMAȚIE	PREȚ MEDIU (RON / 100 kg )					NUMĂR CARCASE	TOTAL	
	GRĂSIME						GREUTATE MEDIE	PREȚ MEDIU (RON / 100 kg )
	1	2	3	4	5			
E	0.0	0.0	0.0	0.0	0.0	0	0.0	0.0
U	1061.0	1601.4	1389.7	0.0	0.0	10	295.1	1437.9
R	1046.6	1135.3	1412.6	0.0	0.0	34	325.7	1136.8
O	1081.2	1105.6	1117.5	0.0	0.0	213	253.6	1093.4
P	1117.2	959.9	0.0	0.0	0.0	213	182.0	1107.1
<b>TOTAL</b>	<b>1096.3</b>	<b>1125.3</b>	<b>1207.8</b>	<b>0.0</b>	<b>0.0</b>	<b>470</b>	<b>227.3</b>	<b>1112.4</b>

"B"- CARCASE DE MASCULI NECASTRAȚI CU VÂRSTA DE 24 DE LUNI ȘI MAI MULT (TAURI)								
CONFORMAȚIE	PREȚ MEDIU (RON / 100 kg )					NUMĂR CARCASE	TOTAL	
	GRĂSIME						GREUTATE MEDIE	PREȚ MEDIU (RON / 100 kg )
	1	2	3	4	5			
E	0.0	0.0	0.0	0.0	0.0	0	0.0	0.0
U	1127.6	0.0	0.0	0.0	0.0	2	434.0	1127.6
R	984.3	1060.9	1057.5	0.0	0.0	15	380.3	1031.6
O	1005.2	998.4	974.3	0.0	0.0	109	290.6	997.6
P	1014.3	1002.5	1182.0	0.0	0.0	54	204.2	1016.1
<b>TOTAL</b>	<b>1010.1</b>	<b>1009.3</b>	<b>996.9</b>	<b>0.0</b>	<b>0.0</b>	<b>180</b>	<b>273.8</b>	<b>1008.0</b>

"C"- CARCASE DE MASCULI CASTRAȚI CU VÂRSTA DE 12 LUNI ȘI MAI MULT (BOI)								
CONFORMAȚIE	PREȚ MEDIU (RON / 100 kg )					NUMĂR CARCASE	TOTAL	
	GRĂSIME						GREUTATE MEDIE	PREȚ MEDIU (RON / 100 kg )
	1	2	3	4	5			
E	0.0	0.0	0.0	0.0	0.0	0	0.0	0.0
U	0.0	0.0	0.0	0.0	0.0	0	0.0	0.0
R	0.0	0.0	0.0	0.0	0.0	0	0.0	0.0
O	1412.0	1059.0	1060.5	0.0	0.0	5	420.1	1090.7
P	1000.4	1060.3	929.0	0.0	0.0	7	350.8	1031.5
<b>TOTAL</b>	<b>1105.0</b>	<b>1059.9</b>	<b>1032.6</b>	<b>0.0</b>	<b>0.0</b>	<b>12</b>	<b>379.7</b>	<b>1058.8</b>

"D"- CARCASE DE FEMELE CARE AU FĂȚAT (VACI)								
CONFORMAȚIE	PREȚ MEDIU (RON / 100 kg )					NUMĂR CARCASE	TOTAL	
	GRĂSIME						GREUTATE MEDIE	PREȚ MEDIU (RON / 100 kg )
	1	2	3	4	5			
E	0.0	0.0	0.0	0.0	0.0	0	0.0	0.0
U	0.0	0.0	0.0	0.0	0.0	0	0.0	0.0
R	878.4	876.7	889.1	932.7	913.0	45	342.9	899.2
O	892.7	883.8	909.8	872.3	981.6	742	256.7	893.4
P	807.3	786.2	805.4	0.0	0.0	1014	197.7	800.9
<b>TOTAL</b>	<b>835.9</b>	<b>841.4</b>	<b>881.7</b>	<b>896.1</b>	<b>954.7</b>	<b>1801</b>	<b>225.6</b>	<b>848.0</b>

"E"- CARCASE ALE ALTOR BOVINE FEMELE CU VÂRSTA DE 12 LUNI ȘI MAI MULT (VIȚELE)								
CONFORMAȚIE	PREȚ MEDIU (RON / 100 kg )					NUMĂR CARCASE	TOTAL	
	GRĂSIME						GREUTATE MEDIE	PREȚ MEDIU (RON / 100 kg )
	1	2	3	4	5			
E	0.0	0.0	0.0	0.0	0.0	0	0.0	0.0
U	0.0	1011.0	0.0	1012.0	0.0	2	341.5	1011.6
R	1059.8	1001.0	1047.0	0.0	1061.0	29	286.3	1037.6
O	1006.5	995.6	997.8	1016.3	0.0	192	231.5	999.8
P	1046.7	1049.2	1029.0	0.0	0.0	195	167.0	1046.1
<b>TOTAL</b>	<b>1033.5</b>	<b>1012.9</b>	<b>1012.1</b>	<b>1015.5</b>	<b>1061.0</b>	<b>418</b>	<b>205.7</b>	<b>1021.1</b>

"Z"- CARCASE DE BOVINE CU VÂRSTA CUPRINSĂ ÎNTRE 8 LUNI ȘI MAI PUȚIN DE 12 LUNI (TINERET BOVIN)								
CONFORMAȚIE	PREȚ MEDIU (RON / 100 kg )					NUMĂR CARCASE	TOTAL	
	GRĂSIME						GREUTATE MEDIE	PREȚ MEDIU (RON / 100 kg )
	1	2	3	4	5			
E	0.0	0.0	0.0	0.0	0.0	0	0.0	0.0
U	0.0	0.0	1012.0	0.0	0.0	1	432.0	1012.0
R	1106.7	1102.4	0.0	0.0	0.0	8	224.9	1104.9
O	1061.3	1096.9	1052.6	1012.0	0.0	87	179.3	1067.9
P	1054.8	928.1	0.0	0.0	0.0	172	155.0	1041.8
<b>TOTAL</b>	<b>1058.3</b>	<b>1031.8</b>	<b>1031.5</b>	<b>1012.0</b>	<b>0.0</b>	<b>268</b>	<b>166.0</b>	<b>1053.2</b>

TOATE CATEGORIILE								
CONFORMAȚIE	PREȚ MEDIU (RON / 100 kg )					NUMĂR CARCASE	TOTAL	
	GRĂSIME						GREUTATE MEDIE	PREȚ MEDIU (RON / 100 kg )
	1	2	3	4	5			
E	0.0	0.0	0.0	0.0	0.0	0	0.0	0.0
U	1101.3	1518.9	1260.7	1012.0	0.0	15	328.9	1287.0
R	1026.3	1023.0	1028.3	932.7	991.9	131	323.0	1015.1
O	975.0	949.1	950.0	908.5	981.6	1348	251.0	958.3
P	919.1	842.6	837.9	0.0	0.0	1655	188.5	894.6
<b>TOTAL</b>	<b>943.7</b>	<b>919.7</b>	<b>941.4</b>	<b>919.4</b>	<b>987.6</b>	<b>3149</b>	<b>221.5</b>	<b>935.6</b>