



Prețul de piață al bovinelor la intrarea în abator Săptămâna 14 (4 – 10 aprilie 2016)

SITUAȚIA CARCASELOR DE BOVINE CLASIFICATE ÎN FUNCȚIE DE PROVENIENȚA BOVINELOR SACRIFICATE ÎN SĂPTĂMÂNA 4 - 10 APRILIE 2016

PROVENIENȚĂ BOVINE SACRIFICATE		CARCASE CLASIFICATE:						PREȚ FEZABIL CATEGORIILE:					
		BOVINE CU VÂRSTA:				TOTAL		A, B, C, D, E, Z				V	
		DE 8 LUNI SAU MAI MULT (A, B, C, D, E, Z)		MAI MICĂ DE 8 LUNI (V)				TOATE CLASELE		CLASELE CONFORM REGULAMENTULUI (UE) NR. 148 /2014		TOATE CLASELE	
NUMĂR	%	NUMĂR	%	NUMĂR	%	NUMĂR	%	NUMĂR	%	NUMĂR	%		
CUMPĂRATE		2,468	52.8	42	0.9	2,510	53.7	2,273	48.6	877	18.8	31	0.7
FERME PROPRII ALE ABATOARELOR		760	16.3	28	0.6	788	16.9	741	15.9	332	7.1	25	0.5
PRESTĂRI SERVICII	PRODUCĂTORI	1,024	21.9	17	0.4	1,041	22.3	800	17.1	195	4.2	15	0.3
	COMERCIANȚI	332	7.1	3	0.1	335	7.2	327	7.0	135	2.9	3	0.1
TOTAL		4,584	98.1	90	1.9	4,674	100.0	4,141	88.6	1,539	32.9	74	1.6

3,014 Carcase incluse în rapoartele naționale de prețuri de piață pentru carcasele de bovine cu vârsta de 8 luni sau mai mult
64.5% din total carcase clasificate

1,209 Carcase incluse în raportul național de prețuri de piață pentru Comisia Europeană
25.9% din total carcase clasificate

56 Carcase incluse în rapoartele naționale de prețuri de piață pentru carcasele de bovine cu vârsta mai mică de 8 luni (viței)
1.2% din total carcase clasificate

Factor general de ajustare pentru cheltuielile de transport a prețurilor raportate: 0.12 RON/kg carcasă caldă-2%



Prețul bovinelor din toate clasele de conformație și acoperire cu grăsime la intrarea în abator
în săptămâna 4 - 10 aprilie 2016

Categoria	Număr	Greutate în viu (kg)	Preț în viu (RON / 100 kg)	Greutate carcasă caldă-2% (kg)	Preț carcasă (RON / 100 kg)	Modificare preț vs săptămâna anterioară	
						În viu	Carcasă
"A" - TĂURAȘI	412	445.4	554.7	226.6	1090.3	-1.72%	-1.93%
"B" - TAURI	194	562.6	535.7	287.6	1048.2	1.59%	0.20%
"C" - BOI	24	653.5	491.0	332.6	964.7	2.61%	2.51%
"D" - VACI	1,796	503.4	407.3	238.0	861.3	2.31%	1.82%
"E" - VIȚELE	348	414.8	502.7	205.6	1014.2	3.31%	2.64%
"Z" - TINERET BOVIN	240	348.0	538.7	174.5	1074.3	-0.07%	-0.79%
A + B + C + D + E + Z	3,014	477.9	453.9	231.6	936.5	0.71%	0.34%
"V" - VIȚEI	56	243.9	548.0	120.4	1109.8	5.03%	4.08%



**Raport prețuri de piață din România versus prețuri de piață comunitare
conform punctului 1, articolul 1, Regulamentul (UE) 148/2014**

Săptămâna: 14

din: 04/04/16

până în: 10/04/16

CATEGORIA	CLASA	PREȚ MEDIU			PREȚ RO /PREȚ COMUNITAR (%)
		ROMANIA		UE	
		RON / 100 kg	€ / 100 kg	€ / 100 kg	
Z	U2	0.00	0.00	417.91	
Z	U3	0.00	0.00	397.08	
Z	R2	1147.07	256.76	382.02	-32.79
Z	R3	1119.23	250.53	382.19	-34.45 *
Z	O2	989.75	221.55	340.02	-34.84
Z	O3	1040.66	232.95	341.78	-31.84
Z		1004.13	224.77	366.48	-38.67
A	U2	1118.00	250.26	398.05	-37.13
A	U3	0.00	0.00	384.75	
A	R2	1125.07	251.84	365.46	-31.09
A	R3	1044.06	233.71	369.77	-36.80 *
A	O2	1088.15	243.58	329.18	-26.00 **
A	O3	1108.82	248.20	343.90	-27.83
A		1092.26	244.50	369.14	-33.76
B	R3	1147.95	256.96	323.05	-20.46
C	U2	0.00	0.00	398.62	
C	U3	0.00	0.00	402.21	
C	U4	0.00	0.00	398.98	
C	R3	1003.00	224.52	387.88	-42.12
C	R4	0.00	0.00	396.31	
C	O3	1060.49	237.38	358.73	-33.83
C	O4	0.00	0.00	377.40	
C		1054.43	236.02	382.70	-38.33
D	R3	927.51	207.62	335.86	-38.18
D	R4	888.41	198.87	304.17	-34.62
D	O2	890.14	199.25	250.47	-20.45 **
D	O3	922.25	206.44	275.62	-25.10 *
D	O4	902.53	202.03	281.16	-28.14
D	P2	800.45	179.18	222.41	-19.44
D	P3	862.29	193.02	262.74	-26.54
D		858.89	192.26	273.34	-29.66
E	U2	1011.00	226.31	416.19	-45.62
E	U3	1011.00	226.31	412.78	-45.17
E	R2	1047.14	234.40	366.57	-36.06
E	R3	1049.68	234.96	380.63	-38.27 *
E	R4	1098.52	245.90	391.21	-37.14
E	O2	1010.87	226.28	297.18	-23.86 **
E	O3	1051.44	235.36	326.04	-27.81
E	O4	1063.56	238.07	362.83	-34.39
E		1024.72	229.38	376.39	-39.06
TOATE CATEGORIILE		952.10	213.12	337.08	-36.77

* PREȚURILE PENTRU Z3, AR3, CR3, DO3 ȘI ER3 SUNT DE REFERINȚĂ ÎN UE

** PREȚURILE PENTRU AO2, DO2 ȘI EO2 SUNT DE REFERINȚĂ ÎN ROMÂNIA



**CARCASE DE CARCASE DE BOVINE CU VÂRSTA DE 8 LUNI SAU MAI MULT LA INTRAREA ÎN ABATOR
CONFORM REGULAMENTULUI (UE) NR. 148 /2014**

Cotații naționale (RON / 100 kg)	SĂPT 14 / 2016	VARIAȚIE		
		1 SĂPT	1 AN	Medie 5 ani (11 - 15)
Tăurași "A"	1,092.26	-0.95%	-7.24%	-7.90%
Vaci "D"	858.89	2.21%	-9.01%	-14.03%
Vițele "E"	1,024.72	0.84%	-3.01%	-8.07%

Prețuri medii europene (€ / 100 kg)	SĂPT 14 / 2016			VARIAȚIE					
				1 SĂPT			1 AN		
	A	D	E	A	D	E	A	D	E
Uniunea Europeană	369.14	273.34	376.39	-0.50%	-0.11%	-0.77%	-2.81%	-7.84%	-7.80%
Franța	374.00	315.35	401.49	-0.80%	-0.72%	-1.55%	-1.12%	-3.83%	-3.67%
Germania	368.77	260.68	333.16	0.57%	0.79%	0.33%	-2.32%	-14.29%	-7.21%
Italia	409.99	225.68	425.07	-0.75%	1.77%	-1.94%	-1.41%	-6.60%	-7.27%
Marea Britanie	365.29	264.53	391.16	-1.62%	-2.12%	-2.10%	-16.61%	-19.26%	-17.00%
Olanda	329.02	257.90	252.69	6.23%	-0.46%	0.59%	-3.43%	-12.94%	-12.93%
Polonia	306.86	245.87	286.12	-0.99%	1.06%	-1.07%	-2.08%	-8.26%	-6.30%
România	244.50	192.26	229.38	-0.95%	2.20%	0.84%	-8.34%	-10.09%	-4.16%
Ungaria		192.20	228.78		13.45%	45.19%		-9.97%	1.26%



PREȚ MEDIU PONDERAT LA INTRAREA ÎN ABATOR - CARCASE DE TĂURAȘI (A)

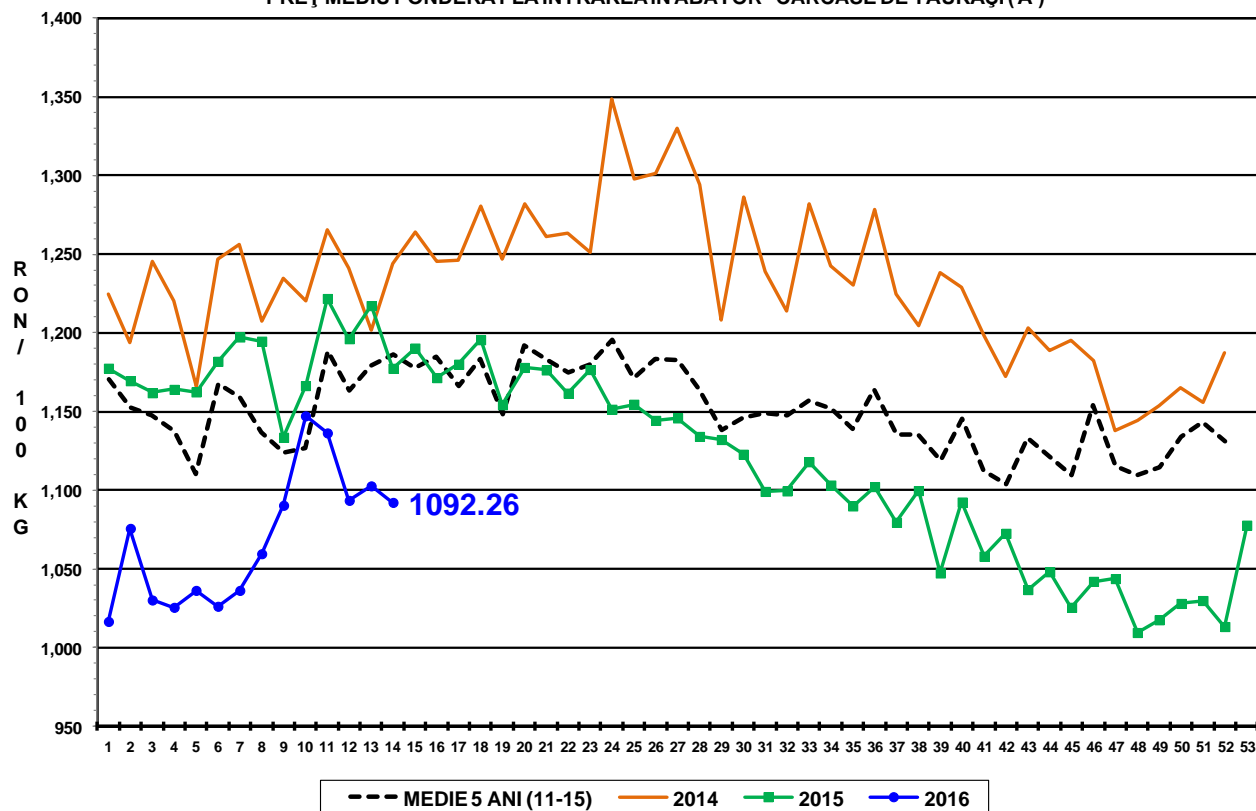

PREȚ MEDIU PONDERAT LA INTRAREA ÎN ABATOR - CARCASE DE VACI (D)

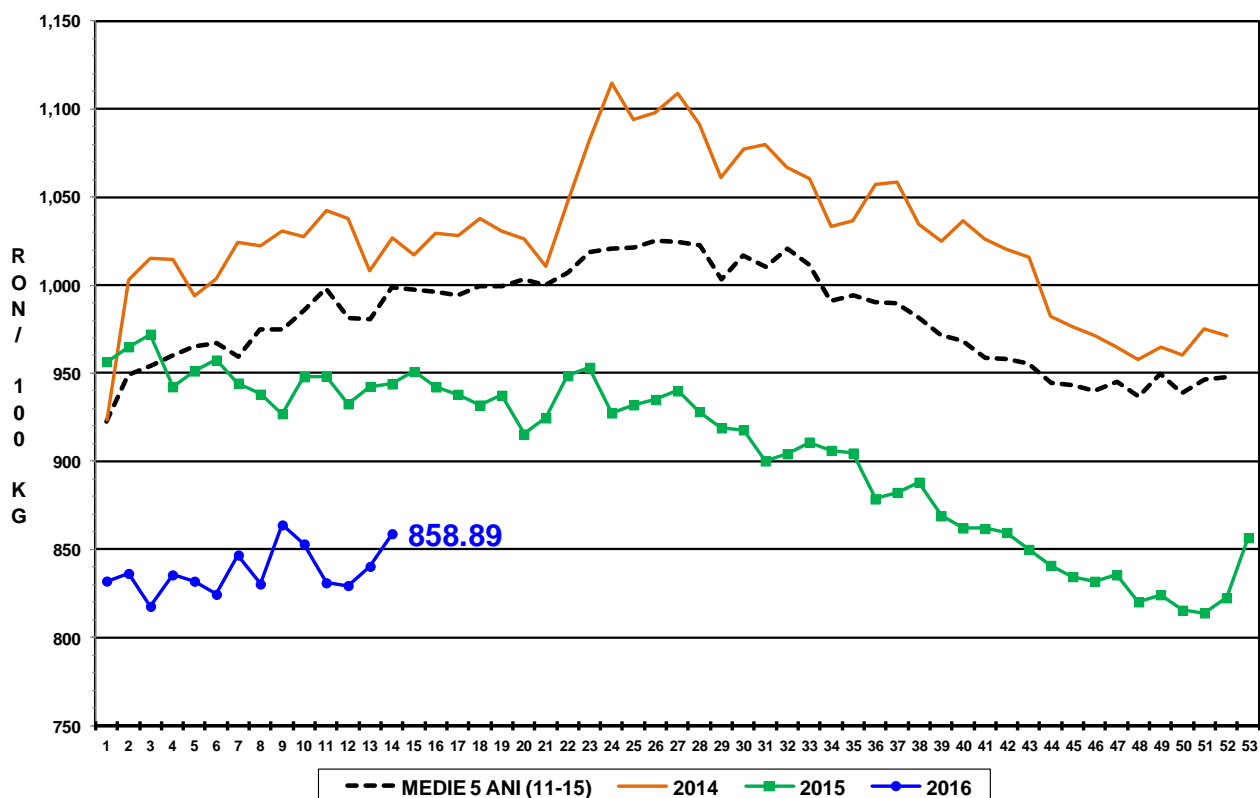

PREȚ MEDIU PONDERAT LA INTRAREA ÎN ABATOR - CARCASE DE VIȚELE (E)

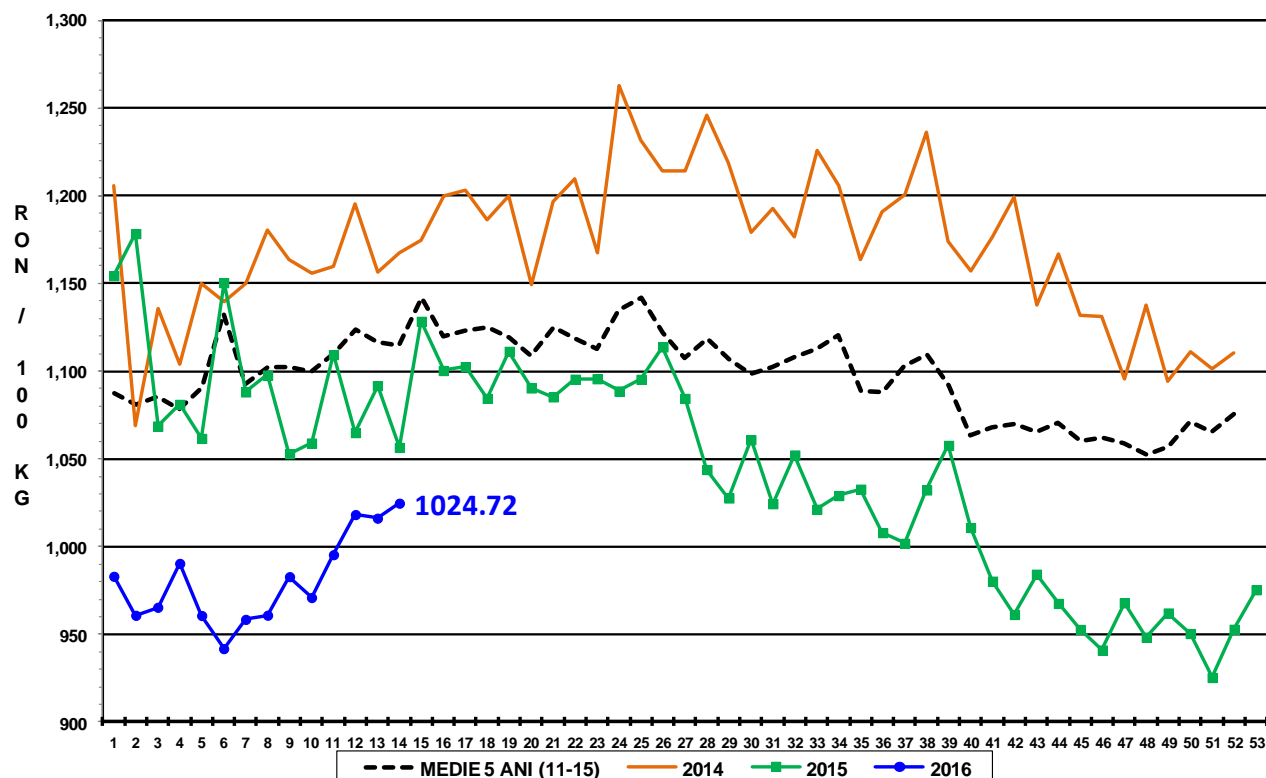



Report național prețuri de piață carcase de bovine cu vârsta de 8 luni sau mai mult, la intrarea în abator conform grilei UE

Săptămâna: 14

din: 04/04/16

până în 10/04/16

"A"- CARCASE DE MASCULI NECASTRAȚI CU VÂRSTA CUPRINSĂ ÎNTRE 12 LUNI ȘI MAI PUȚIN DE 24 DE LUNI (TĂURĂȘI)								
CONFORMAȚIE	PREȚ MEDIU (RON / 100 kg)					NUMĂR CARCASE	TOTAL	
	GRĂSIME						GREUTATE MEDIE	PREȚ MEDIU (RON / 100 kg)
	1	2	3	4	5			
E	0.0	0.0	0.0	0.0	0.0	0	0.0	0.0
U	0.0	1118.0	0.0	0.0	0.0	1	355.4	1118.0
R	1099.1	1125.1	1044.1	0.0	0.0	35	304.9	1090.9
O	1093.5	1088.1	1108.8	0.0	0.0	203	247.0	1093.2
P	1091.6	1018.8	1129.0	0.0	0.0	173	186.0	1085.4
TOTAL	1092.9	1086.7	1083.3	0.0	0.0	412	226.6	1090.3

"B"- CARCASE DE MASCULI NECASTRAȚI CU VÂRSTA DE 24 DE LUNI ȘI MAI MULT (TAURI)								
CONFORMAȚIE	PREȚ MEDIU (RON / 100 kg)					NUMĂR CARCASE	TOTAL	
	GRĂSIME						GREUTATE MEDIE	PREȚ MEDIU (RON / 100 kg)
	1	2	3	4	5			
E	0.0	0.0	0.0	0.0	0.0	0	0.0	0.0
U	0.0	0.0	962.0	0.0	0.0	1	467.5	962.0
R	1169.6	963.7	1148.0	1160.0	0.0	15	372.2	1091.3
O	1054.0	1083.2	1005.2	0.0	0.0	113	324.4	1046.6
P	1050.6	857.5	1084.0	1084.0	0.0	65	201.2	1037.1
TOTAL	1061.5	1052.0	1015.4	1130.7	0.0	194	287.6	1048.2

"C"- CARCASE DE MASCULI CASTRAȚI CU VÂRSTA DE 12 LUNI ȘI MAI MULT (BOI)								
CONFORMAȚIE	PREȚ MEDIU (RON / 100 kg)					NUMĂR CARCASE	TOTAL	
	GRĂSIME						GREUTATE MEDIE	PREȚ MEDIU (RON / 100 kg)
	1	2	3	4	5			
E	0.0	0.0	0.0	0.0	0.0	0	0.0	0.0
U	0.0	0.0	0.0	0.0	0.0	0	0.0	0.0
R	0.0	0.0	1003.0	0.0	0.0	1	437.1	1003.0
O	828.0	975.1	1060.5	0.0	0.0	16	366.7	981.9
P	675.3	1060.5	0.0	0.0	0.0	7	239.8	894.3
TOTAL	771.3	1002.1	1052.2	0.0	0.0	24	332.6	964.7

"D"- CARCASE DE FEMELE CARE AU FĂTAT (VACI)								
CONFORMAȚIE	PREȚ MEDIU (RON / 100 kg)					NUMĂR CARCASE	TOTAL	
	GRĂSIME						GREUTATE MEDIE	PREȚ MEDIU (RON / 100 kg)
	1	2	3	4	5			
E	0.0	0.0	0.0	0.0	0.0	0	0.0	0.0
U	0.0	0.0	862.0	0.0	0.0	2	539.0	862.0
R	835.4	866.9	927.5	888.4	894.0	38	331.1	902.7
O	892.3	890.1	922.2	902.5	873.0	798	274.9	902.9
P	807.8	800.4	862.3	815.0	0.0	958	203.0	811.7
TOTAL	831.2	856.4	910.8	893.7	884.7	1796	238.0	861.3

"E"- CARCASE ALE ALTOR BOVINE FEMELE CU VÂRSTA DE 12 LUNI ȘI MAI MULT (VIȚELE)								
CONFORMAȚIE	PREȚ MEDIU (RON / 100 kg)					NUMĂR CARCASE	TOTAL	
	GRĂSIME						GREUTATE MEDIE	PREȚ MEDIU (RON / 100 kg)
	1	2	3	4	5			
E	0.0	0.0	0.0	0.0	0.0	0	0.0	0.0
U	0.0	1011.0	1011.0	0.0	0.0	2	347.4	1011.0
R	1039.7	1047.1	1049.7	1098.5	0.0	22	295.1	1058.9
O	1023.3	1010.9	1051.4	1063.6	726.0	165	229.7	1024.8
P	991.2	980.9	962.6	0.0	0.0	159	166.4	988.1
TOTAL	1003.8	1006.9	1045.0	1081.0	726.0	348	205.6	1014.2

"Z"- CARCASE DE BOVINE CU VÂRSTA CUPRINSĂ ÎNTRE 8 LUNI ȘI MAI PUȚIN DE 12 LUNI (TINERET BOVIN)								
CONFORMAȚIE	PREȚ MEDIU (RON / 100 kg)					NUMĂR CARCASE	TOTAL	
	GRĂSIME						GREUTATE MEDIE	PREȚ MEDIU (RON / 100 kg)
	1	2	3	4	5			
E	0.0	0.0	0.0	0.0	0.0	0	0.0	0.0
U	0.0	0.0	0.0	0.0	0.0	0	0.0	0.0
R	1426.0	1147.1	1119.2	0.0	0.0	8	260.6	1175.8
O	1087.0	989.8	1040.7	0.0	0.0	82	207.3	1049.3
P	1090.9	980.1	1019.0	0.0	0.0	150	152.0	1083.6
TOTAL	1093.0	1006.4	1059.8	0.0	0.0	240	174.5	1074.3

TOATE CATEGORIILE								
CONFORMAȚIE	PREȚ MEDIU (RON / 100 kg)					NUMĂR CARCASE	TOTAL	
	GRĂSIME						GREUTATE MEDIE	PREȚ MEDIU (RON / 100 kg)
	1	2	3	4	5			
E	0.0	0.0	0.0	0.0	0.0	0	0.0	0.0
U	0.0	1071.4	917.6	0.0	0.0	6	432.6	954.9
R	1106.9	1024.7	1000.2	1012.9	894.0	119	318.1	1026.5
O	990.6	952.8	956.2	923.7	809.5	1377	266.5	963.9
P	907.5	837.9	873.2	896.0	0.0	1512	192.2	890.0
TOTAL	939.7	923.3	948.0	942.6	844.5	3014	231.6	936.5