



Prețul de piață al bovinelor la intrarea în abator Săptămâna 13 (28 martie – 3 aprilie 2016)

SITUAȚIA CARCASELOR DE BOVINE CLASIFICATE ÎN FUNCȚIE DE PROVENIENȚA BOVINELOR SACRIFICATE ÎN SĂPTĂMÂNA 28 MARTIE - 3 APRILIE 2016

PROVENIENȚĂ BOVINE SACRIFICATE	CARCASE CLASIFICATE:						PREȚ FEZABIL CATEGORIILE:						
	BOVINE CU VÂRSTA:				TOTAL		A, B, C, D, E, Z				V		
	DE 8 LUNI SAU MAI MULT (A, B, C, D, E, Z)		MAI MICĂ DE 8 LUNI (V)				TOATE CLASELE		CLASELE CONFORM REGULAMENTULUI (UE) NR. 148 /2014		TOATE CLASELE		
	NUMĂR	%	NUMĂR	%	NUMĂR	%	NUMĂR	%	NUMĂR	%	NUMĂR	%	
CUMPĂRATE	2,309	52.1	43	1.0	2,352	53.0	2,137	48.2	826	18.6	32	0.7	
FERME PROPRII ALE ABATOARELOR	890	20.1	46	1.0	936	21.1	883	19.9	294	6.6	44	1.0	
PRESTĂRI SERVICII	PRODUCĂTORI	890	20.1	20	0.5	910	20.5	690	15.6	145	3.3	18	0.4
	COMERCIANȚI	232	5.2	6	0.1	238	5.4	231	5.2	59	1.3	4	0.1
TOTAL	4,321	97.4	115	2.6	4,436	100.0	3,941	88.8	1,324	29.8	98	2.2	

3,020 Carcase incluse în rapoartele naționale de prețuri de piață pentru carcasele de bovine cu vârsta de 8 luni sau mai mult
68.1% din total carcase clasificate

1,120 Carcase incluse în raportul național de prețuri de piață pentru Comisia Europeană
25.2% din total carcase clasificate

76 Carcase incluse în rapoartele naționale de prețuri de piață pentru carcasele de bovine cu vârsta mai mică de 8 luni (viței)
1.7% din total carcase clasificate

Factor general de ajustare pentru cheltuielile de transport a prețurilor raportate: 0.12 RON/kg carcasă caldă-2%



Prețul bovinelor din toate clasele de conformație și acoperire cu grăsime la intrarea în abator
în săptămâna 28 martie - 3 aprilie 2016

Categoria	Număr	Greutate în viu (kg)	Preț în viu (RON / 100 kg)	Greutate carcasă caldă-2% (kg)	Preț carcasă (RON / 100 kg)	Modificare preț vs săptămâna anterioară	
						În viu	Carcasă
"A" - TĂURAȘI	438	461.5	564.4	234.3	1111.8	-0.09%	0.22%
"B" - TAURI	237	538.7	527.4	271.6	1046.1	1.72%	1.09%
"C" - BOI	21	632.7	478.5	321.7	941.1	0.69%	-1.73%
"D" - VACI	1,728	500.1	398.1	235.3	845.9	1.60%	1.82%
"E" - VIȚELE	359	413.6	486.6	203.7	988.1	-2.16%	-1.40%
"Z" - TINERET BOVIN	237	335.0	539.1	166.8	1082.8	4.98%	4.65%
A + B + C + D + E + Z	3,020	475.2	450.7	229.5	933.3	1.17%	1.30%
"V" - VIȚEI	76	246.5	521.8	120.6	1066.2	8.22%	10.27%



**Raport prețuri de piață din România versus prețuri de piață comunitare
conform punctului 1, articolul 1, Regulamentul (UE) 148/2014**

Săptămâna: 13

din: 28/03/16

până în: 03/04/16

CATEGORIA	CLASA	PREȚ MEDIU			PREȚ RO /PREȚ COMUNITAR (%)
		ROMANIA		UE	
		RON / 100 kg	€ / 100 kg	€ / 100 kg	
Z	U2	0.00	0.00	423.74	
Z	U3	0.00	0.00	403.21	
Z	R2	1191.75	266.77	386.23	-30.93
Z	R3	1157.14	259.02	386.09	-32.91*
Z	O2	1090.86	244.19	334.65	-27.03
Z	O3	981.04	219.60	343.61	-36.09
Z		1084.90	242.85	367.57	-33.93
A	U2	1205.31	269.81	400.26	-32.59
A	U3	1202.00	269.07	386.19	-30.33
A	R2	1188.03	265.94	367.06	-27.55
A	R3	1159.55	259.56	371.84	-30.20*
A	O2	1097.14	245.59	331.77	-25.98**
A	O3	1005.61	225.10	344.88	-34.73
A		1102.75	246.85	370.98	-33.46
B	R3	1059.51	237.17	321.87	-26.31
C	U2	0.00	0.00	405.05	
C	U3	0.00	0.00	406.59	
C	U4	0.00	0.00	409.08	
C	R3	0.00	0.00	391.88	
C	R4	0.00	0.00	404.73	
C	O3	1062.00	237.73	360.85	-34.12
C	O4	0.00	0.00	383.47	
C		1062.00	237.73	387.94	-38.72
D	R3	920.49	206.05	338.00	-39.04
D	R4	871.61	195.11	307.39	-36.53
D	O2	864.34	193.48	250.15	-22.65**
D	O3	880.10	197.01	275.44	-28.47*
D	O4	851.73	190.66	282.11	-32.42
D	P2	805.62	180.34	221.43	-18.56
D	P3	814.08	182.23	262.98	-30.71
D		840.35	188.11	273.65	-31.26
E	U2	0.00	0.00	422.78	
E	U3	0.00	0.00	416.54	
E	R2	1044.58	233.83	368.07	-36.47
E	R3	1042.85	233.44	382.56	-38.98*
E	R4	1029.43	230.44	395.33	-41.71
E	O2	1001.51	224.19	300.98	-25.51**
E	O3	1026.89	229.87	324.47	-29.16
E	O4	1203.12	269.32	368.97	-27.01
E		1016.17	227.47	379.33	-40.03
TOATE CATEGORIILE		959.50	214.78	338.71	-36.59

* PREȚURILE PENTRU Z3, AR3, CR3, DO3 ȘI ER3 SUNT DE REFERINȚĂ ÎN UE

** PREȚURILE PENTRU AO2, DO2 ȘI EO2 SUNT DE REFERINȚĂ ÎN ROMÂNIA



**CARCASE DE CARCASE DE BOVINE CU VÂRSTA DE 8 LUNI SAU MAI MULT LA INTRAREA ÎN ABATOR
CONFORM REGULAMENTULUI (UE) NR. 148 /2014**

Cotații naționale (RON / 100 kg)	SĂPT 13 / 2016	VARIAȚIE		
		1 SĂPT	1 AN	Medie 5 ani (11 - 15)
Tăurași "A"	1,102.75	0.84%	-9.41%	-6.45%
Vaci "D"	840.35	1.32%	-10.84%	-14.28%
Vițele "E"	1,016.17	-0.20%	-6.92%	-9.01%

Prețuri medii europene (€ / 100 kg)	SĂPT 13 / 2016			VARIAȚIE					
				1 SĂPT			1 AN		
	A	D	E	A	D	E	A	D	E
Uniunea Europeană	370.98	273.65	379.33	0.08%	0.11%	-0.35%	-2.33%	-7.53%	-7.16%
Franța	377.02	317.65	407.79	-0.15%	0.01%	0.61%	-0.60%	-3.35%	-3.60%
Germania	366.70	258.63	332.08	0.30%	-0.07%	0.31%	-3.00%	-14.35%	-6.94%
Italia	413.09	221.75	433.47	-0.29%	1.43%	-1.40%	-0.48%	-9.73%	-4.71%
Marea Britanie	371.32	270.25	399.53	-3.05%	0.15%	-1.21%	-15.37%	-18.27%	-15.82%
Olanda	309.72	259.10	251.20	-6.41%	0.36%	0.67%	-13.27%	-13.00%	-9.43%
Polonia	309.93	243.28	289.23	1.12%	-1.49%	1.53%	-1.02%	-8.09%	-4.92%
România	246.85	188.11	227.47	0.86%	1.34%	-0.18%	-10.34%	-11.75%	-7.88%
Ungaria	257.09	169.41	157.58	0.16%	-5.54%	-20.13%	-5.02%	-13.77%	-16.48%



PREȚ MEDIU PONDERAT LA INTRAREA ÎN ABATOR - CARCASE DE TĂURAȘI (A)

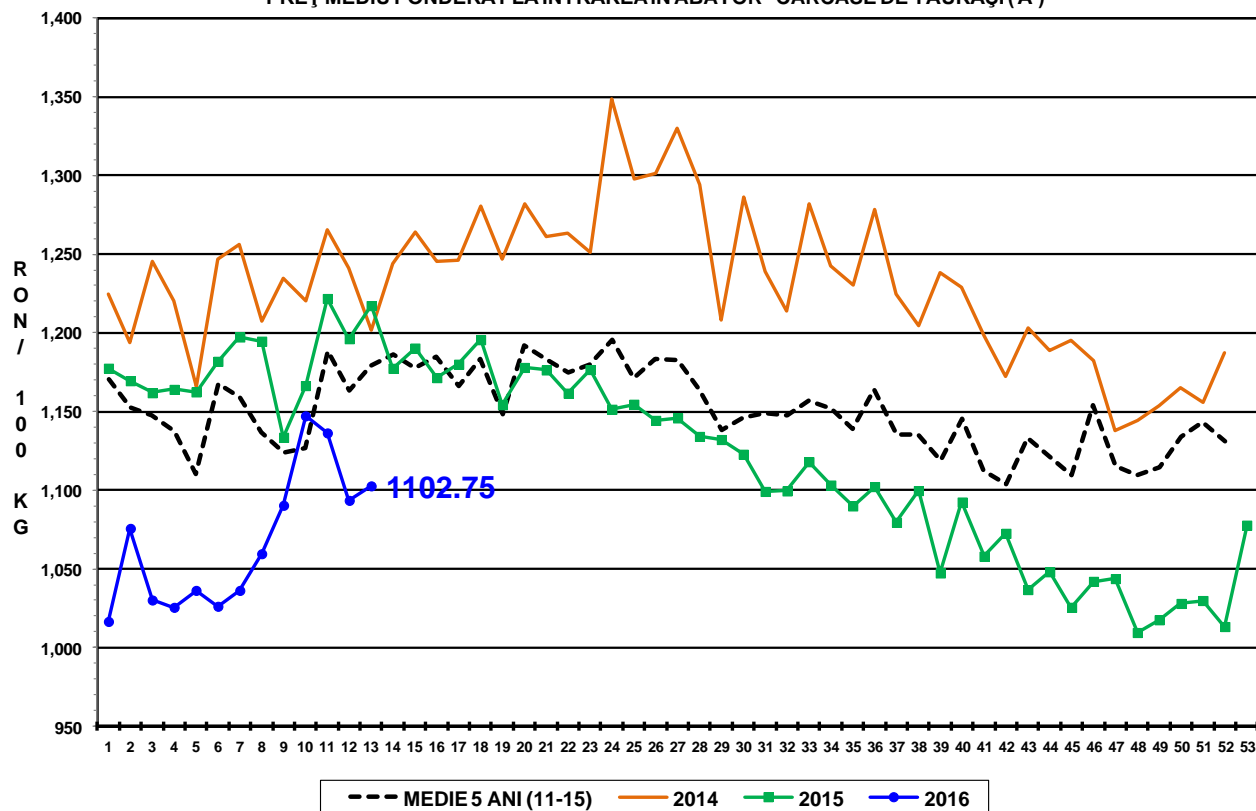

PREȚ MEDIU PONDERAT LA INTRAREA ÎN ABATOR - CARCASE DE VACI (D)

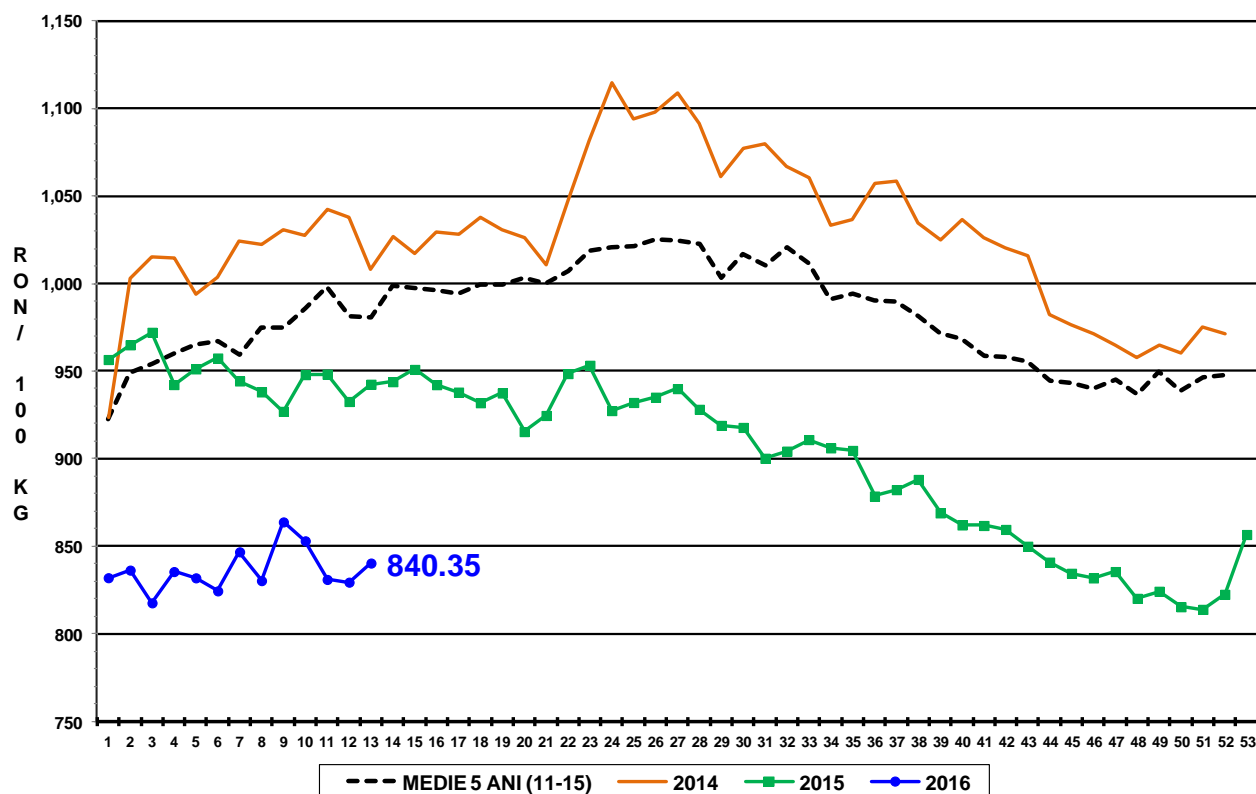

PREȚ MEDIU PONDERAT LA INTRAREA ÎN ABATOR - CARCASE DE VIȚELE (E)

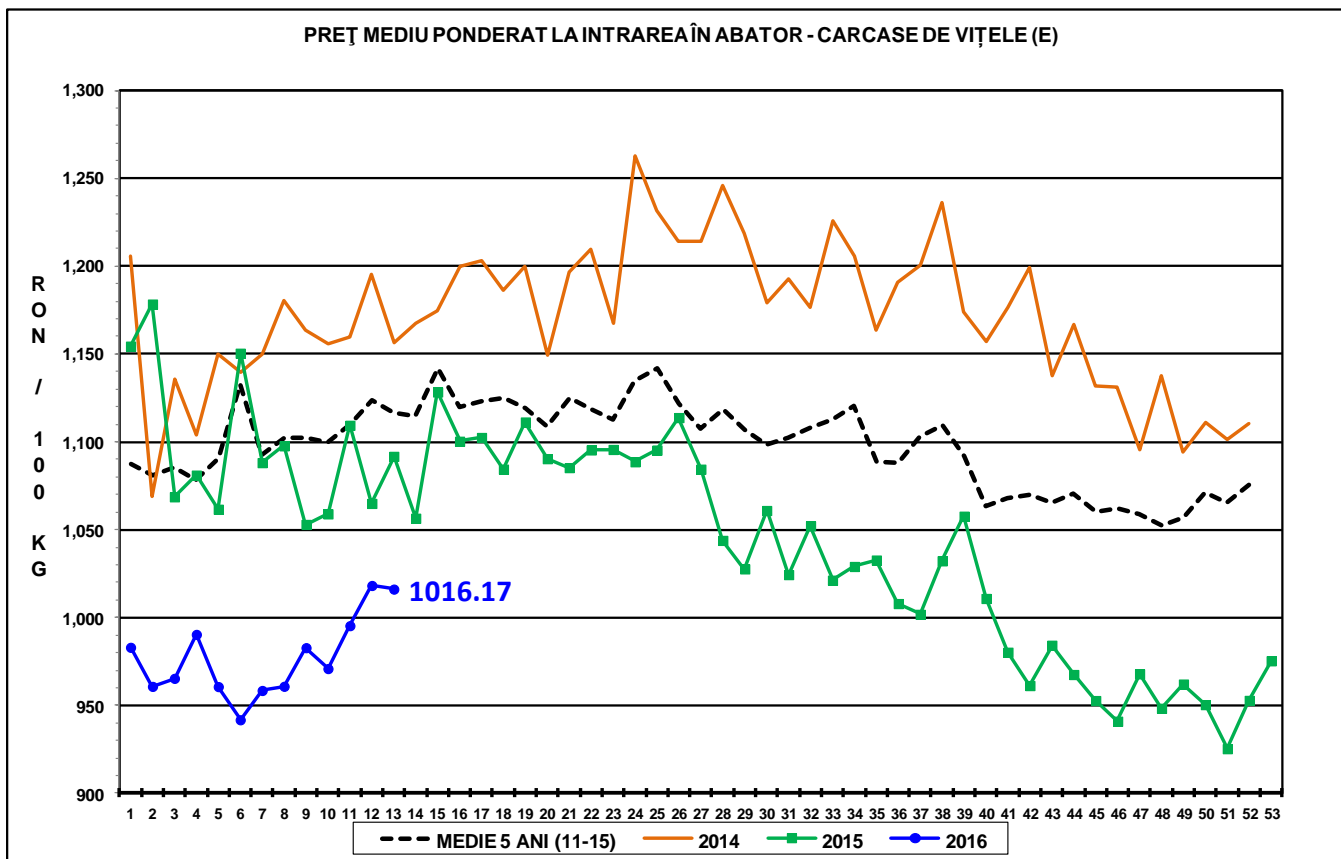



Report național prețuri de piață carcase de bovine cu vârsta de 8 luni sau mai mult, la intrarea în abator conform grilei UE

Săptămâna: 13

din: 28/03/16

până în 03/04/16

"A"- CARCASE DE MASCULI NECASTRAȚI CU VÂRSTA CUPRINSĂ ÎNTRE 12 LUNI ȘI MAI PUȚIN DE 24 DE LUNI (TĂURAȘI)								
CONFORMAȚIE	PREȚ MEDIU (RON / 100 kg)					NUMĂR CARCASE	TOTAL	
	GRĂSIME						GREUTATE MEDIE	PREȚ MEDIU (RON / 100 kg)
	1	2	3	4	5			
E	0.0	0.0	0.0	0.0	0.0	0	0.0	0.0
U	833.0	1205.3	1202.0	0.0	0.0	6	351.5	1118.3
R	1094.0	1188.0	1159.5	0.0	0.0	35	322.1	1144.7
O	1088.7	1097.1	1005.6	0.0	0.0	233	250.3	1087.5
P	1154.0	1050.6	0.0	0.0	0.0	164	188.5	1145.2
TOTAL	1113.5	1112.5	1086.6	0.0	0.0	438	234.3	1111.8

"B"- CARCASE DE MASCULI NECASTRAȚI CU VÂRSTA DE 24 DE LUNI ȘI MAI MULT (TAURI)								
CONFORMAȚIE	PREȚ MEDIU (RON / 100 kg)					NUMĂR CARCASE	TOTAL	
	GRĂSIME						GREUTATE MEDIE	PREȚ MEDIU (RON / 100 kg)
	1	2	3	4	5			
E	0.0	0.0	0.0	0.0	0.0	0	0.0	0.0
U	0.0	1105.0	0.0	0.0	0.0	1	449.9	1105.0
R	1033.2	1087.7	1059.5	0.0	0.0	30	349.9	1070.6
O	1033.0	1092.9	919.9	814.0	0.0	146	281.1	1027.9
P	1100.4	914.9	0.0	0.0	0.0	60	206.1	1083.6
TOTAL	1053.9	1080.2	965.9	814.0	0.0	237	271.6	1046.1

"C"- CARCASE DE MASCULI CASTRAȚI CU VÂRSTA DE 12 LUNI ȘI MAI MULT (BOI)								
CONFORMAȚIE	PREȚ MEDIU (RON / 100 kg)					NUMĂR CARCASE	TOTAL	
	GRĂSIME						GREUTATE MEDIE	PREȚ MEDIU (RON / 100 kg)
	1	2	3	4	5			
E	0.0	0.0	0.0	0.0	0.0	0	0.0	0.0
U	0.0	0.0	0.0	0.0	0.0	0	0.0	0.0
R	0.0	0.0	0.0	0.0	0.0	0	0.0	0.0
O	713.0	919.5	1062.0	0.0	0.0	12	352.7	922.0
P	894.7	1005.9	1061.0	1059.0	0.0	9	280.4	973.0
TOTAL	857.5	933.5	1061.6	1059.0	0.0	21	321.7	941.0

"D"- CARCASE DE FEMELE CARE AU FĂTAT (VACI)								
CONFORMAȚIE	PREȚ MEDIU (RON / 100 kg)					NUMĂR CARCASE	TOTAL	
	GRĂSIME						GREUTATE MEDIE	PREȚ MEDIU (RON / 100 kg)
	1	2	3	4	5			
E	0.0	0.0	0.0	0.0	0.0	0	0.0	0.0
U	0.0	0.0	0.0	0.0	0.0	0	0.0	0.0
R	824.4	882.2	920.5	871.6	0.0	42	318.3	893.8
O	880.0	864.3	880.1	851.7	862.0	747	265.9	873.4
P	818.2	805.6	814.1	818.3	0.0	939	207.3	814.5
TOTAL	836.2	841.7	869.1	852.5	862.0	1728	235.3	845.9

"E"- CARCASE ALE ALTOR BOVINE FEMELE CU VÂRSTA DE 12 LUNI ȘI MAI MULT (VIȚELE)								
CONFORMAȚIE	PREȚ MEDIU (RON / 100 kg)					NUMĂR CARCASE	TOTAL	
	GRĂSIME						GREUTATE MEDIE	PREȚ MEDIU (RON / 100 kg)
	1	2	3	4	5			
E	0.0	0.0	0.0	0.0	0.0	0	0.0	0.0
U	0.0	0.0	0.0	0.0	0.0	0	0.0	0.0
R	1010.7	1044.6	1042.9	1029.4	0.0	24	282.4	1039.7
O	1062.3	1001.5	1026.9	1203.1	0.0	145	236.1	1029.4
P	952.7	893.4	936.1	0.0	0.0	190	169.0	933.1
TOTAL	987.9	968.3	1019.6	1111.7	0.0	359	203.7	988.1

"Z"- CARCASE DE BOVINE CU VÂRSTA CUPRINSĂ ÎNTRE 8 LUNI ȘI MAI PUȚIN DE 12 LUNI (TINERET BOVIN)								
CONFORMAȚIE	PREȚ MEDIU (RON / 100 kg)					NUMĂR CARCASE	TOTAL	
	GRĂSIME						GREUTATE MEDIE	PREȚ MEDIU (RON / 100 kg)
	1	2	3	4	5			
E	0.0	0.0	0.0	0.0	0.0	0	0.0	0.0
U	0.0	0.0	0.0	0.0	0.0	0	0.0	0.0
R	1085.0	1191.8	1157.1	0.0	0.0	8	259.6	1142.8
O	1080.8	1090.9	981.0	0.0	0.0	83	192.9	1080.1
P	1090.0	977.4	0.0	0.0	0.0	146	146.8	1079.0
TOTAL	1087.1	1072.9	1059.0	0.0	0.0	237	166.8	1082.8

TOATE CATEGORIILE								
CONFORMAȚIE	PREȚ MEDIU (RON / 100 kg)					NUMĂR CARCASE	TOTAL	
	GRĂSIME						GREUTATE MEDIE	PREȚ MEDIU (RON / 100 kg)
	1	2	3	4	5			
E	0.0	0.0	0.0	0.0	0.0	0	0.0	0.0
U	833.0	1179.5	1202.0	0.0	0.0	7	365.6	1116.0
R	1046.2	1053.6	1022.4	933.2	0.0	139	316.5	1034.5
O	993.6	947.0	901.4	897.1	862.0	1366	258.0	952.0
P	920.0	837.4	826.2	897.0	0.0	1508	195.0	894.2
TOTAL	950.8	923.5	904.1	905.9	862.0	3020	229.5	933.3