



# Prețul de piață al bovinelor la intrarea în abator Săptămâna 11 (14 – 20 martie 2016)

## SITUAȚIA CARCASELOR DE BOVINE CLASIFICATE ÎN FUNCȚIE DE PROVENIENȚA BOVINELOR SACRIFICATE ÎN SĂPTĂMÂNA 14 - 20 MARTIE 2016

PROVENIENȚĂ BOVINE  SACRIFICATE	CARCASE CLASIFICATE:						PREȚ FEZABIL CATEGORIILE:						
	BOVINE CU VÂRSTA:				TOTAL		A, B, C, D, E, Z				V		
	DE 8 LUNI SAU MAI MULT (A, B, C, D, E, Z)		MAI MICĂ DE 8 LUNI (V)				TOATE CLASELE		CLASELE CONFORM REGULAMENTULUI (UE) NR. 148 /2014		TOATE CLASELE		
	NUMĂR	%	NUMĂR	%	NUMĂR	%	NUMĂR	%	NUMĂR	%	NUMĂR	%	
CUMPĂRATE	2,550	54.3	74	1.6	2,624	55.8	2,243	47.7	854	18.2	57	1.2	
FERME PROPRII ALE ABATOARELOR	819	17.4	22	0.5	841	17.9	795	16.9	355	7.6	17	0.4	
PRESTĂRI SERVICII	PRODUCĂTORI	849	18.1	20	0.4	869	18.5	772	16.4	168	3.6	20	0.4
	COMERCIANȚI	354	7.5	11	0.2	365	7.8	339	7.2	111	2.4	11	0.2
<b>TOTAL</b>	<b>4,572</b>	<b>97.3</b>	<b>127</b>	<b>2.7</b>	<b>4,699</b>	<b>100.0</b>	<b>4,149</b>	<b>88.3</b>	<b>1,488</b>	<b>31.7</b>	<b>105</b>	<b>2.2</b>	

**3,038** Carcase incluse în rapoartele naționale de prețuri de piață pentru carcasele de bovine cu vârsta de 8 luni sau mai mult  
**64.6%** din total carcase clasificate

**1,209** Carcase incluse în raportul național de prețuri de piață pentru Comisia Europeană  
**25.8%** din total carcase clasificate

**74** Carcase incluse în rapoartele naționale de prețuri de piață pentru carcasele de bovine cu vârsta mai mică de 8 luni (viței)  
**1.6%** din total carcase clasificate

**Factor general de ajustare pentru cheltuielile de transport a prețurilor raportate: 0.12 RON/kg carcasă caldă-2%**



Prețul bovinelor din toate clasele de conformație și acoperire cu grăsime la intrarea în abator  
în săptămâna 14 - 20 martie 2016

Categoria	Număr	Greutate în viu (kg)	Preț în viu (RON / 100 kg)	Greutate carcasă caldă-2% (kg)	Preț carcasă (RON / 100 kg)	Modificare preț vs săptămâna anterioară	
						În viu	Carcasă
"A" - TĂURAȘI	481	474.2	563.3	239.5	1115.2	2.06%	2.04%
"B" - TAURI	203	530.1	488.0	257.4	1004.8	-5.30%	-2.80%
"C" - BOI	21	685.3	491.9	343.6	981.2	5.42%	5.40%
"D" - VACI	1,704	505.3	389.5	236.3	832.7	-2.65%	-2.37%
"E" - VIȚELE	345	411.4	487.4	202.5	990.0	2.41%	2.33%
"Z" - TINERET BOVIN	284	332.2	533.5	164.9	1074.7	3.04%	2.05%
A + B + C + D + E + Z	3,038	476.4	444.2	228.5	926.3	0.00%	0.12%
"V" - VIȚEI	74	242.5	536.7	118.9	1094.8	16.07%	14.99%



**Raport prețuri de piață din România versus prețuri de piață comunitare  
conform punctului 1, articolul 1, Regulamentul (UE) 148/2014**

Săptămâna: 11

din: 14/03/16

până în: 20/03/16

CATEGORIA	CLASA	PREȚ MEDIU			PREȚ RO /PREȚ COMUNITAR (%)
		ROMANIA		UE	
		RON / 100 kg	€ / 100 kg	€ / 100 kg	
Z	U2	1012.00	226.31	426.32	-46.92
Z	U3	0.00	0.00	399.99	
Z	R2	1219.00	272.60	381.23	-28.49
Z	R3	0.00	0.00	379.05	*
Z	O2	1055.25	235.98	347.25	-32.04
Z	O3	903.04	201.95	338.96	-40.42
<b>Z</b>		<b>1045.06</b>	<b>233.70</b>	<b>368.55</b>	<b>-36.59</b>
A	U2	1204.18	269.29	405.67	-33.62
A	U3	1203.97	269.24	389.37	-30.85
A	R2	1173.85	262.51	369.43	-28.94
A	R3	1138.39	254.58	372.82	* -31.72
A	O2	1126.29	251.87	332.63	** -24.28
A	O3	1169.52	261.54	346.99	-24.63
<b>A</b>		<b>1136.41</b>	<b>254.13</b>	<b>373.76</b>	<b>-32.01</b>
B	R3	1098.42	245.64	319.55	-23.13
C	U2	0.00	0.00	411.66	
C	U3	0.00	0.00	414.90	
C	U4	0.00	0.00	419.43	
C	R3	0.00	0.00	397.68	
C	R4	0.00	0.00	413.22	
C	O3	1011.71	226.25	368.02	-38.52
C	O4	0.00	0.00	390.66	
<b>C</b>		<b>1011.71</b>	<b>226.25</b>	<b>395.40</b>	<b>-42.78</b>
D	R3	888.04	198.59	338.57	-41.34
D	R4	778.30	174.05	308.28	-43.54
D	O2	855.58	191.33	252.06	** -24.09
D	O3	866.69	193.82	275.58	* -29.67
D	O4	812.96	181.80	282.91	-35.74
D	P2	802.87	179.54	220.75	-18.67
D	P3	802.39	179.44	261.77	-31.45
<b>D</b>		<b>830.98</b>	<b>185.83</b>	<b>273.98</b>	<b>-32.17</b>
E	U2	0.00	0.00	436.89	
E	U3	0.00	0.00	422.67	
E	R2	983.80	220.01	370.15	-40.56
E	R3	1006.28	225.03	382.80	* -41.21
E	R4	990.70	221.55	401.95	-44.88
E	O2	970.95	217.13	305.59	** -28.95
E	O3	1069.39	239.15	328.71	-27.25
E	O4	997.08	222.98	375.25	-40.58
<b>E</b>		<b>995.37</b>	<b>222.59</b>	<b>383.99</b>	<b>-42.03</b>
<b>TOATE CATEGORIILE</b>		<b>947.46</b>	<b>211.88</b>	<b>341.04</b>	<b>-37.87</b>

\* PREȚURILE PENTRU Z3, AR3, CR3, DO3 ȘI ER3 SUNT DE REFERINȚĂ ÎN UE

\*\* PREȚURILE PENTRU AO2, DO2 ȘI EO2 SUNT DE REFERINȚĂ ÎN ROMÂNIA



**CARCASE DE CARCASE DE BOVINE CU VÂRSTA DE 8 LUNI SAU MAI MULT LA INTRAREA ÎN ABATOR  
CONFORM REGULAMENTULUI (UE) NR. 148 /2014**

Cotații naționale (RON / 100 kg)	SĂPT 11 / 2016	VARIAȚIE		
		1 SĂPT	1 AN	Medie 5 ani (11 - 15)
Tăurași "A"	1,136.41	-0.94%	-6.99%	-4.36%
Vaci "D"	830.98	-2.59%	-12.37%	-16.72%
Vițele "E"	995.37	2.52%	-10.28%	-10.35%

Prețuri medii europene (€ / 100 kg)	SĂPT 11 / 2016			VARIAȚIE					
				1 SĂPT			1 AN		
	A	D	E	A	D	E	A	D	E
Uniunea Europeană	373.76	273.98	383.99	-0.60%	-0.01%	-0.17%	-2.64%	-6.96%	-6.64%
Franța	378.38	316.79	412.72	0.03%	0.40%	0.50%	-0.56%	-2.81%	-1.21%
Germania	371.68	263.82	335.07	-2.23%	-2.03%	-0.85%	-4.36%	-11.79%	-6.28%
Italia	419.42	222.24	442.48	0.23%	3.71%	-0.19%	1.94%	-6.59%	-1.60%
Marea Britanie	385.74	272.76	413.12	-1.48%	-1.05%	-1.12%	-16.42%	-19.86%	-16.41%
Olanda	330.16	258.78	257.61	-0.29%	1.37%	4.97%	-8.07%	-12.27%	-11.47%
Polonia	305.75	244.60	286.30	0.93%	0.82%	1.06%	-3.79%	-7.46%	-5.89%
România	254.13	185.83	222.59	-1.11%	-2.75%	2.34%	-7.57%	-12.91%	-10.84%
Ungaria	252.10	181.30	186.26	-2.60%	1.53%	-5.68%	-3.97%	-4.45%	6.27%

PREȚ MEDIU PONDERAT LA INTRAREA ÎN ABATOR - CARCASE DE TĂURAȘI ( A )

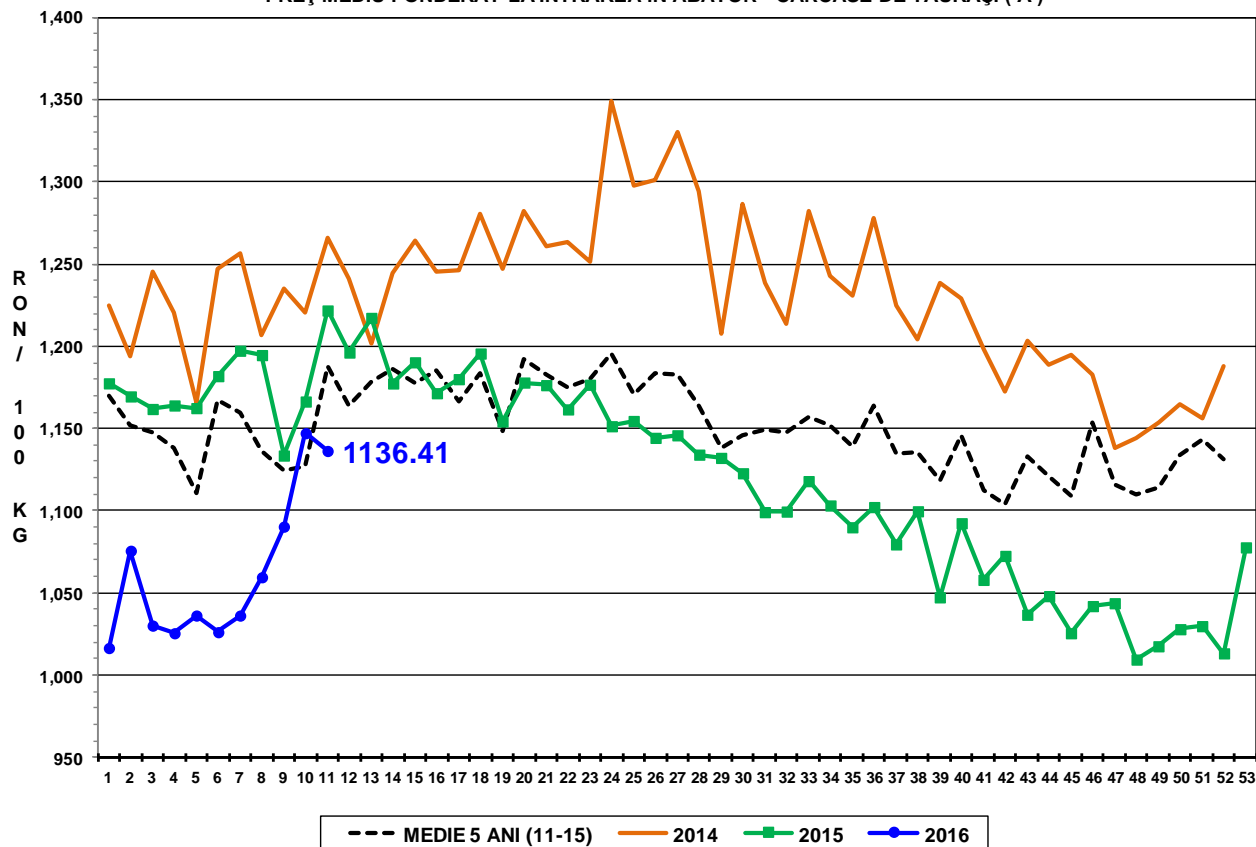

PREȚ MEDIU PONDERAT LA INTRAREA ÎN ABATOR - CARCASE DE VACI ( D )

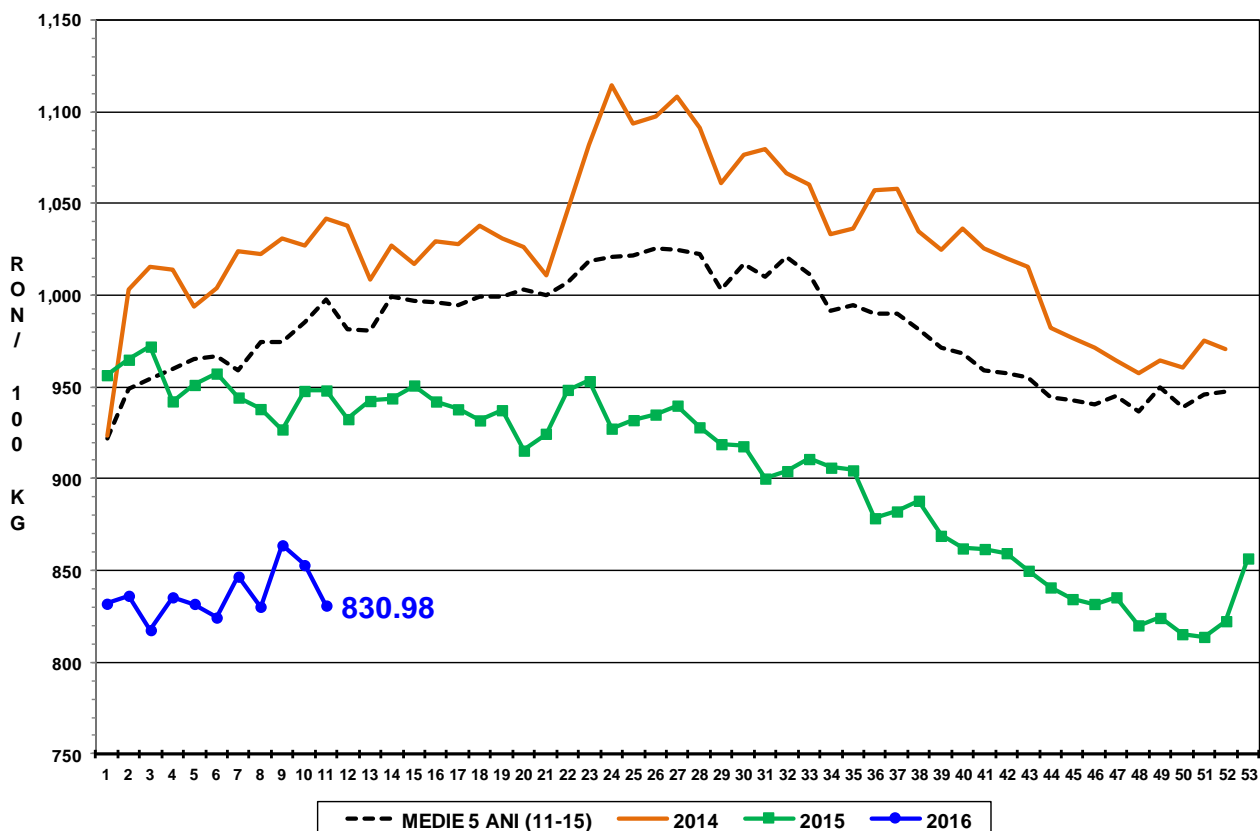

PREȚ MEDIU PONDERAT LA INTRAREA ÎN ABATOR - CARCASE DE VIȚELE (E)

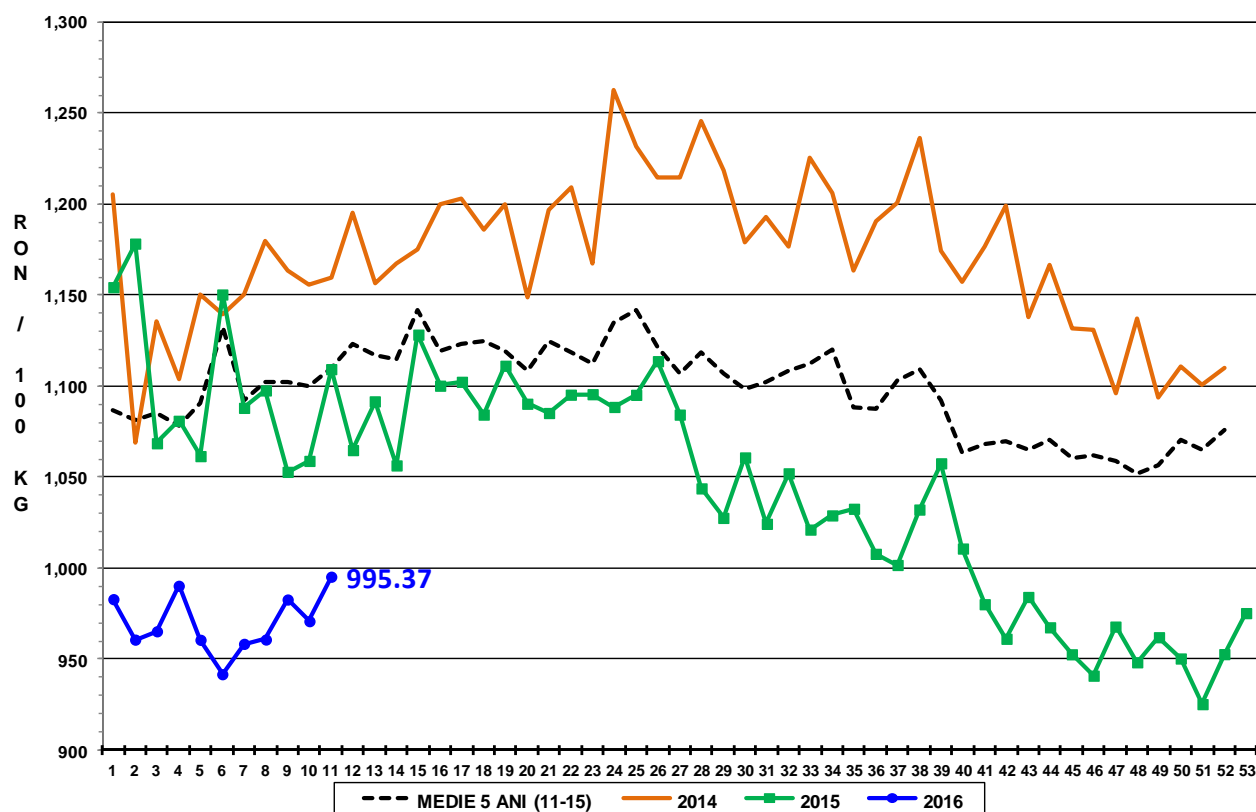



Raport național prețuri de piață carcase de bovine cu vârsta de 8 luni sau mai mult, la intrarea în abator conform grilei UE

Săptămâna: 11

din: 14/03/16

până în 20/03/16

"A"- CARCASE DE MASCULI NECASTRAȚI CU VÂRSTA CUPRINSĂ ÎNTRE 12 LUNI ȘI MAI PUȚIN DE 24 DE LUNI (TĂURAȘI)								
CONFORMAȚIE	PREȚ MEDIU (RON / 100 kg)					TOTAL		
	GRĂSIME					NUMĂR CARCASE	GREUTATE MEDIE	PREȚ MEDIU (RON / 100 kg)
	1	2	3	4	5			
E	0.0	0.0	0.0	0.0	0.0	0	0.0	0.0
U	1112.2	1204.2	1204.0	0.0	0.0	9	316.6	1163.7
R	1062.9	1173.8	1138.4	1205.0	0.0	57	309.8	1112.0
O	1091.1	1126.3	1169.5	0.0	0.0	234	261.9	1117.1
P	1120.1	1036.2	0.0	0.0	0.0	181	184.7	1109.1
<b>TOTAL</b>	<b>1100.2</b>	<b>1122.5</b>	<b>1162.6</b>	<b>1205.0</b>	<b>0.0</b>	<b>481</b>	<b>239.5</b>	<b>1115.1</b>

"B"- CARCASE DE MASCULI NECASTRAȚI CU VÂRSTA DE 24 DE LUNI ȘI MAI MULT (TAURI)								
CONFORMAȚIE	PREȚ MEDIU (RON / 100 kg)					TOTAL		
	GRĂSIME					NUMĂR CARCASE	GREUTATE MEDIE	PREȚ MEDIU (RON / 100 kg)
	1	2	3	4	5			
E	0.0	0.0	0.0	0.0	0.0	0	0.0	0.0
U	1011.0	0.0	0.0	0.0	0.0	1	466.5	1011.0
R	1058.0	1125.8	1098.4	0.0	0.0	22	362.5	1090.2
O	1028.1	1012.9	951.2	0.0	0.0	99	286.7	997.4
P	978.3	978.9	772.0	0.0	0.0	81	190.5	974.2
<b>TOTAL</b>	<b>1005.8</b>	<b>1032.2</b>	<b>974.3</b>	<b>0.0</b>	<b>0.0</b>	<b>203</b>	<b>257.4</b>	<b>1004.8</b>

"C"- CARCASE DE MASCULI CASTRAȚI CU VÂRSTA DE 12 LUNI ȘI MAI MULT (BOI)								
CONFORMAȚIE	PREȚ MEDIU (RON / 100 kg)					TOTAL		
	GRĂSIME					NUMĂR CARCASE	GREUTATE MEDIE	PREȚ MEDIU (RON / 100 kg)
	1	2	3	4	5			
E	0.0	0.0	0.0	0.0	0.0	0	0.0	0.0
U	0.0	0.0	0.0	0.0	0.0	0	0.0	0.0
R	0.0	0.0	0.0	0.0	0.0	0	0.0	0.0
O	0.0	835.7	1011.7	0.0	0.0	6	382.8	921.8
P	1034.8	958.5	1062.0	0.0	0.0	15	327.8	1009.0
<b>TOTAL</b>	<b>1034.8</b>	<b>917.3</b>	<b>1043.0</b>	<b>0.0</b>	<b>0.0</b>	<b>21</b>	<b>343.5</b>	<b>981.2</b>

"D"- CARCASE DE FEMELE CARE AU FĂTAT (VACI)								
CONFORMAȚIE	PREȚ MEDIU (RON / 100 kg)					TOTAL		
	GRĂSIME					NUMĂR CARCASE	GREUTATE MEDIE	PREȚ MEDIU (RON / 100 kg)
	1	2	3	4	5			
E	1181.0	0.0	0.0	0.0	0.0	1	143.1	1181.0
U	0.0	0.0	0.0	612.0	0.0	1	388.1	612.0
R	861.3	867.7	888.0	778.3	0.0	62	318.8	859.9
O	843.5	855.6	866.7	813.0	0.0	759	268.5	854.7
P	805.2	802.9	802.4	960.1	0.0	881	202.7	804.7
<b>TOTAL</b>	<b>819.3</b>	<b>834.2</b>	<b>856.1</b>	<b>805.5</b>	<b>0.0</b>	<b>1704</b>	<b>236.3</b>	<b>832.7</b>

"E"- CARCASE ALE ALTOR BOVINE FEMELE CU VÂRSTA DE 12 LUNI ȘI MAI MULT (VIȚELE)								
CONFORMAȚIE	PREȚ MEDIU (RON / 100 kg)					TOTAL		
	GRĂSIME					NUMĂR CARCASE	GREUTATE MEDIE	PREȚ MEDIU (RON / 100 kg)
	1	2	3	4	5			
E	0.0	0.0	0.0	0.0	0.0	0	0.0	0.0
U	0.0	0.0	0.0	1194.0	0.0	1	284.2	1194.0
R	1029.6	983.8	1006.3	990.7	0.0	33	238.5	997.2
O	984.6	971.0	1069.4	997.1	0.0	141	239.4	1005.1
P	997.5	911.4	949.0	0.0	0.0	170	164.5	967.7
<b>TOTAL</b>	<b>995.1</b>	<b>953.3</b>	<b>1050.1</b>	<b>1028.3</b>	<b>0.0</b>	<b>345</b>	<b>202.5</b>	<b>990.0</b>

"Z"- CARCASE DE BOVINE CU VÂRSTA CUPRINSĂ ÎNTRE 8 LUNI ȘI MAI PUȚIN DE 12 LUNI (TINERET BOVIN)								
CONFORMAȚIE	PREȚ MEDIU (RON / 100 kg)					TOTAL		
	GRĂSIME					NUMĂR CARCASE	GREUTATE MEDIE	PREȚ MEDIU (RON / 100 kg)
	1	2	3	4	5			
E	0.0	0.0	0.0	0.0	0.0	0	0.0	0.0
U	1112.9	1012.0	0.0	0.0	0.0	4	254.0	1079.4
R	1146.2	1219.0	0.0	1190.0	0.0	5	221.6	1171.0
O	1086.2	1055.3	903.0	0.0	0.0	80	188.1	1069.6
P	1077.8	1046.6	0.0	0.0	0.0	195	152.1	1073.5
<b>TOTAL</b>	<b>1081.8</b>	<b>1053.6</b>	<b>903.0</b>	<b>1190.0</b>	<b>0.0</b>	<b>284</b>	<b>164.9</b>	<b>1074.6</b>

TOATE CATEGORIILE								
CONFORMAȚIE	PREȚ MEDIU (RON / 100 kg)					TOTAL		
	GRĂSIME					NUMĂR CARCASE	GREUTATE MEDIE	PREȚ MEDIU (RON / 100 kg)
	1	2	3	4	5			
E	1181.0	0.0	0.0	0.0	0.0	1	143.1	1181.0
U	1092.7	1154.3	1204.0	858.0	0.0	16	312.8	1091.3
R	1027.8	1004.7	1007.0	872.7	0.0	179	303.8	1001.8
O	960.7	928.8	932.3	826.3	0.0	1319	261.2	937.7
P	923.5	846.2	835.0	960.1	0.0	1523	190.4	895.5
<b>TOTAL</b>	<b>943.4</b>	<b>906.7</b>	<b>926.6</b>	<b>849.6</b>	<b>0.0</b>	<b>3038</b>	<b>228.5</b>	<b>926.3</b>