



Prețul de piață al bovinelor cu vârsta de 8 luni sau mai mult la intrarea în abator Săptămâna 2 (5 – 11 ianuarie 2015)

Prescurtări folosite: Sn = săptămâna numărul din anul calendaristic.

Sn / Sn-1 = variație săptămânală.

Variațiile săptămânale sau anuale sunt exprimate în %.

SITUAȚIA CARCASELOR DE BOVINE CLASIFICATE ÎN FUNCȚIE DE PROVENIENȚA BOVINELOR SACRIFICATE IN SĂPTĂMÂNA 5 - 11 IANUARIE 2015

PROVENIENȚĂ BOVINE		CARCASE CLASIFICATE:					PREȚ FEZABIL CATEGORIILE:				
		BOVINE CU VÂRSTA:				TOTAL		A, B, C, D, E, Z			
		DE 8 LUNI SAU MAI MULT (A, B, C, D, E, Z)		MAI MICĂ DE 8 LUNI (V)				TOATE CLASELE		CLASELE CONFORM REGULAMENTULUI (UE) NR. 148 /2014	
SACRIFICATE		NUMĂR	%	NUMĂR	%	NUMĂR	%	NUMĂR	%		
CUMPĂRATE		1,243	54.6	16	0.7	1,259	55.3	1,152	50.6	361	15.9
FERME PROPRII ALE ABATOARELOR		152	6.7	9	0.4	161	7.1	151	6.6	82	3.6
PRESTĂRI SERVICII	PRODUCĂTORI	659	29.0	40	1.8	699	30.7	657	28.9	303	13.3
	COMERCIANȚI	150	6.6	6	0.3	156	6.9	148	6.5	36	1.6
TOTAL		2,204	96.9	71	3.1	2,275	100.0	2,108	92.7	782	34.4

1,303 Carcase incluse în rapoartele naționale de prețuri de piață

443 Carcase incluse în raportul național de prețuri de piață pentru Comisia Europeană

Factor general de ajustare pentru cheltuielile de transport a prețurilor raportate: 0.18 RON/kg carcasă caldă-2%



**CARCASE DE TINERET BOVIN, TĂURAȘI, VACI ȘI VIȚELE LA INTRAREA ÎN ABATOR
CONFORM REGULAMENTULUI (UE) NR. 148 /2014**

Cotații naționale (RON / 100 kg)	S2	S2 / S1	S2 2015 / S2 2014	S2 / Medie 5 ani (10 - 14)
Tineret bovin "Z"	1,211.91	18.54%	-7.13%	-
Tăurași "A"	1,169.58	-0.68%	-2.01%	4.43%
Vaci "D"	965.01	0.88%	-3.78%	4.65%
Vițele "E"	1,178.41	0.88%	-3.78%	4.65%

Prețuri medii europene (€ / 100 kg)	S2				S2 / S1				S2 2015 / S2 2014		
	Z	A	D	E	Z	A	D	E	A	D	E
Uniunea Europeană	374.13	376.44	270.11	397.84	-0.58%	0.05%	0.49%	-0.40%	-2.56%	-4.64%	-1.85%
Franța		382.74	316.27	416.54		0.56%	0.23%	0.51%	-3.19%	-8.42%	-4.34%
Germania		383.55	251.84	342.09		0.70%	1.32%	-0.51%	-0.05%	-6.77%	-2.47%
Italia	477.58	407.61	213.91	439.15	2.29%	-0.81%	2.96%	-1.91%	-7.12%	-8.50%	-3.78%
Marea Britanie	537.53	427.10	300.74	462.54	322.21%	0.21%	1.47%	0.21%	2.99%	8.33%	2.90%
Olanda		321.92	233.47	207.32		-1.99%	-0.17%	-8.40%	-5.62%	-5.61%	-13.59%
Polonia	296.92	302.04	227.81	288.39	-3.88%	-2.26%	0.54%	-1.02%	-1.22%	-5.91%	-2.24%
România	269.63	260.22	214.70	262.18	18.27%	-0.90%	0.65%	1.84%	-1.60%	-3.38%	10.68%
Ungaria		235.55	175.21	222.15		-16.10%	5.58%	33.79%	-2.54%	-5.96%	14.39%



**Raport prețuri de piață din România versus prețuri de piață comunitare
conform punctului 1, articolul 1, Regulamentul (UE) 148/2014**

Săptămâna: 2

din: 05/01/15

până în: 11/01/15

CATEGORIA	CLASA	PREȚ MEDIU			PREȚ RO /PREȚ COMUNITAR (%)
		ROMANIA		UE	
		RON / 100 kg	€ / 100 kg	€ / 100 kg	
Z	U2	0.00	0.00	408.17	
Z	U3	0.00	0.00	390.13	
Z	R2	1210.00	269.21	371.83	-27.6
Z	R3	0.00	0.00	365.68	
Z	O2	1213.81	270.06	352.13	-23.31
Z	O3	1191.50	265.10	344.29	-23
Z		1211.91	269.64	374.13	-27.93
A	U2	1153.21	256.58	408.35	-37.17
A	U3	1213.85	270.07	396.77	-31.93
A	R2	1201.00	267.21	376.32	-28.99
A	R3	1208.70	268.92	376.39	-28.55*
A	O2	1163.71	258.91	330.92	-21.76**
A	O3	1183.50	263.32	340.18	-22.59
A		1169.58	260.22	376.44	-30.87
B	R3	1108.69	246.67	321.21	-23.21
C	U2	0.00	0.00	447.91	
C	U3	0.00	0.00	450.45	
C	U4	0.00	0.00	469.42	
C	R3	0.00	0.00	422.79	
C	R4	0.00	0.00	453.83	
C	O3	946.00	210.47	382.15	-44.92
C	O4	0.00	0.00	426.01	
C		946.00	210.47	425.01	-50.48
D	R3	894.78	199.08	344.66	-42.24
D	R4	0.00	0.00	313.65	
D	O2	952.63	211.95	243.71	-13.03**
D	O3	970.76	215.98	268.40	-19.53*
D	O4	992.30	220.78	281.32	-21.52
D	P2	969.03	215.60	209.43	2.95
D	P3	978.39	217.68	249.81	-12.86
D		965.01	214.70	270.11	-20.51
E	U2	0.00	0.00	438.92	
E	U3	0.00	0.00	432.56	
E	R2	1224.44	272.42	380.50	-28.40
E	R3	0.00	0.00	394.80	*
E	R4	0.00	0.00	433.61	
E	O2	1170.37	260.39	308.29	-15.54**
E	O3	1198.33	266.62	336.75	-20.83
E	O4	1156.00	257.20	404.51	-36.42
E		1178.41	262.18	397.84	-34.10
TOATE CATEGORIILE		1068.59	237.75	346.39	-31.36

* PREȚURILE PENTRU AR3, CR3, DO3 ȘI ER3 SUNT DE REFERINȚĂ ÎN UE

** PREȚURILE PENTRU AO2, DO2 ȘI EO2 SUNT DE REFERINȚĂ ÎN ROMÂNIA

PREȚ MEDIU PONDERAT LA INTRAREA ÎN ABATOR - CARCASE DE TINERET BOVIN (Z)

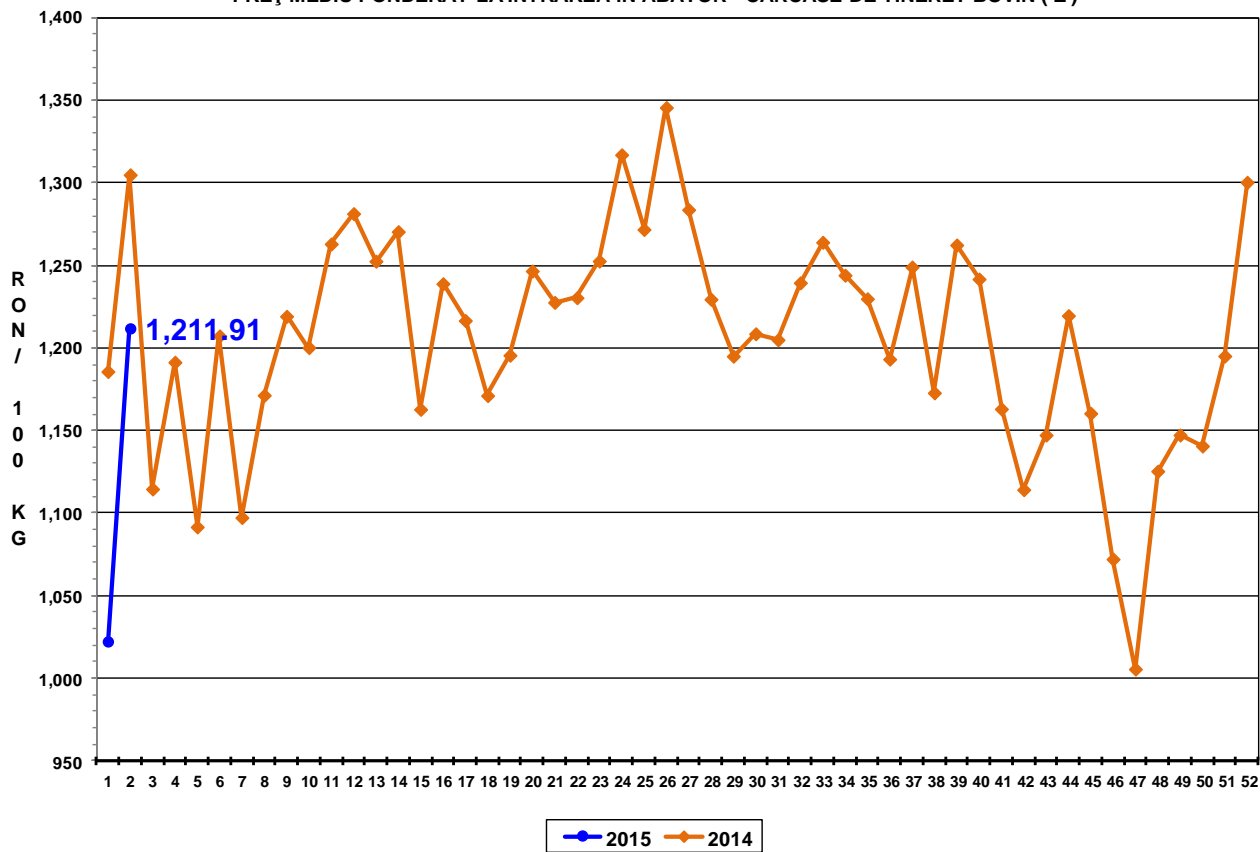

PREȚ MEDIU PONDERAT LA INTRAREA ÎN ABATOR - CARCASE DE TĂURAȘI (A)

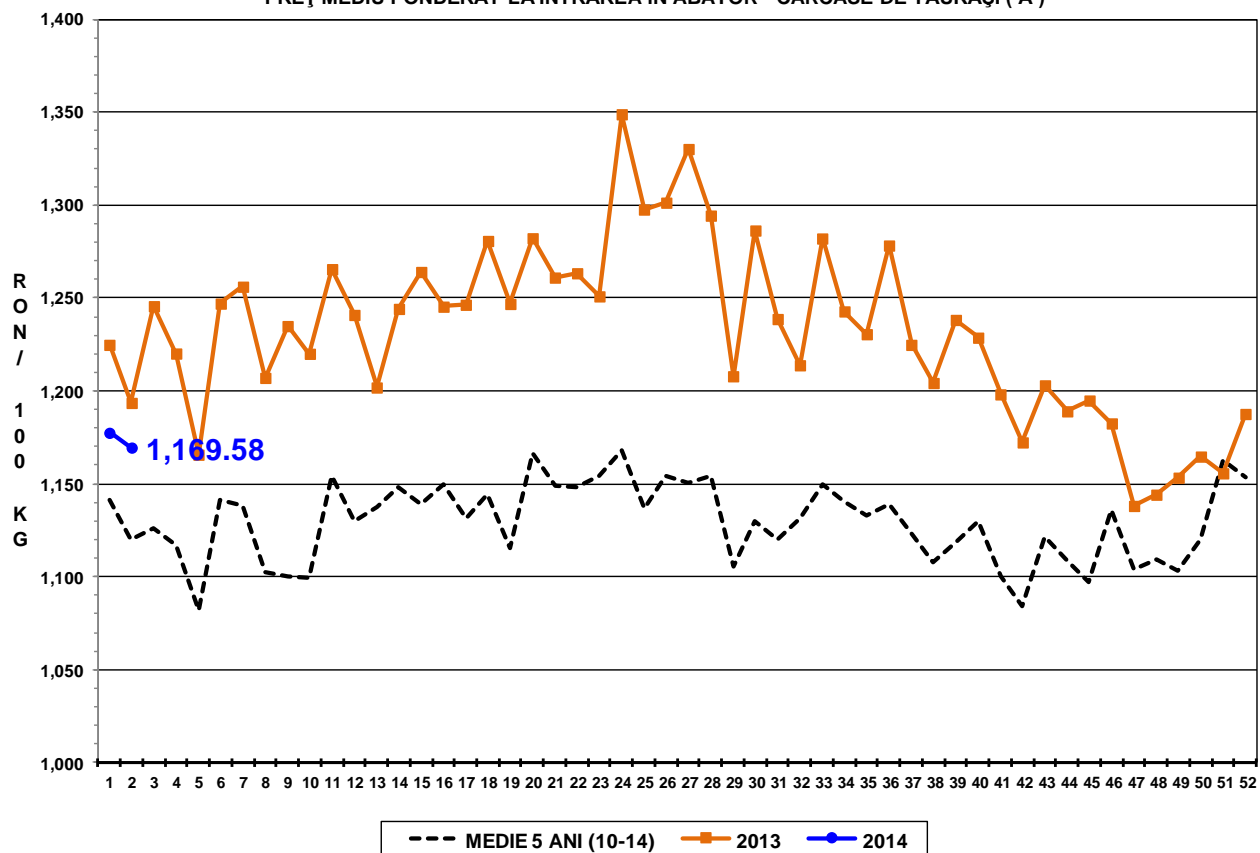

PREȚ MEDIU PONDERAT LA INTRAREA ÎN ABATOR - CARCASE DE VACI (D)

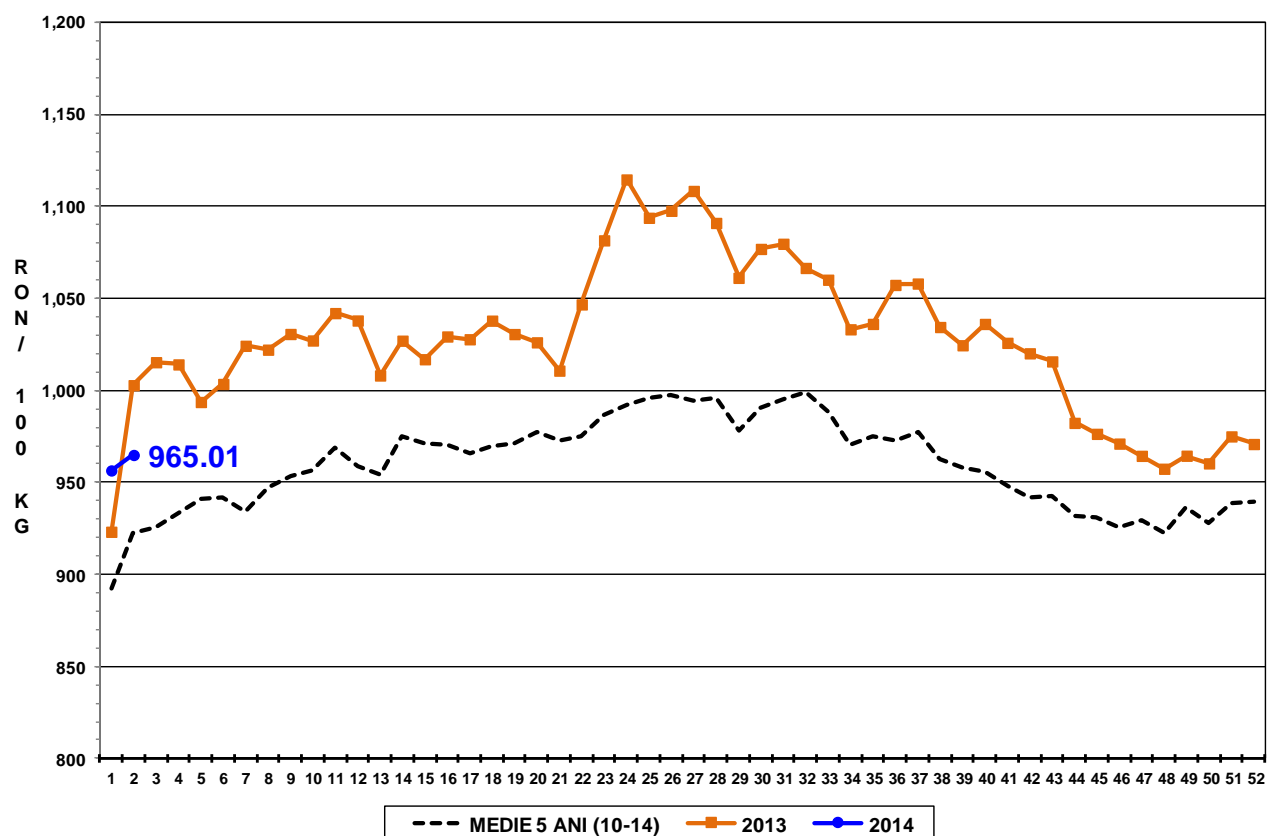

PREȚ MEDIU PONDERAT LA INTRAREA ÎN ABATOR - CARCASE DE VIȚELE (E)

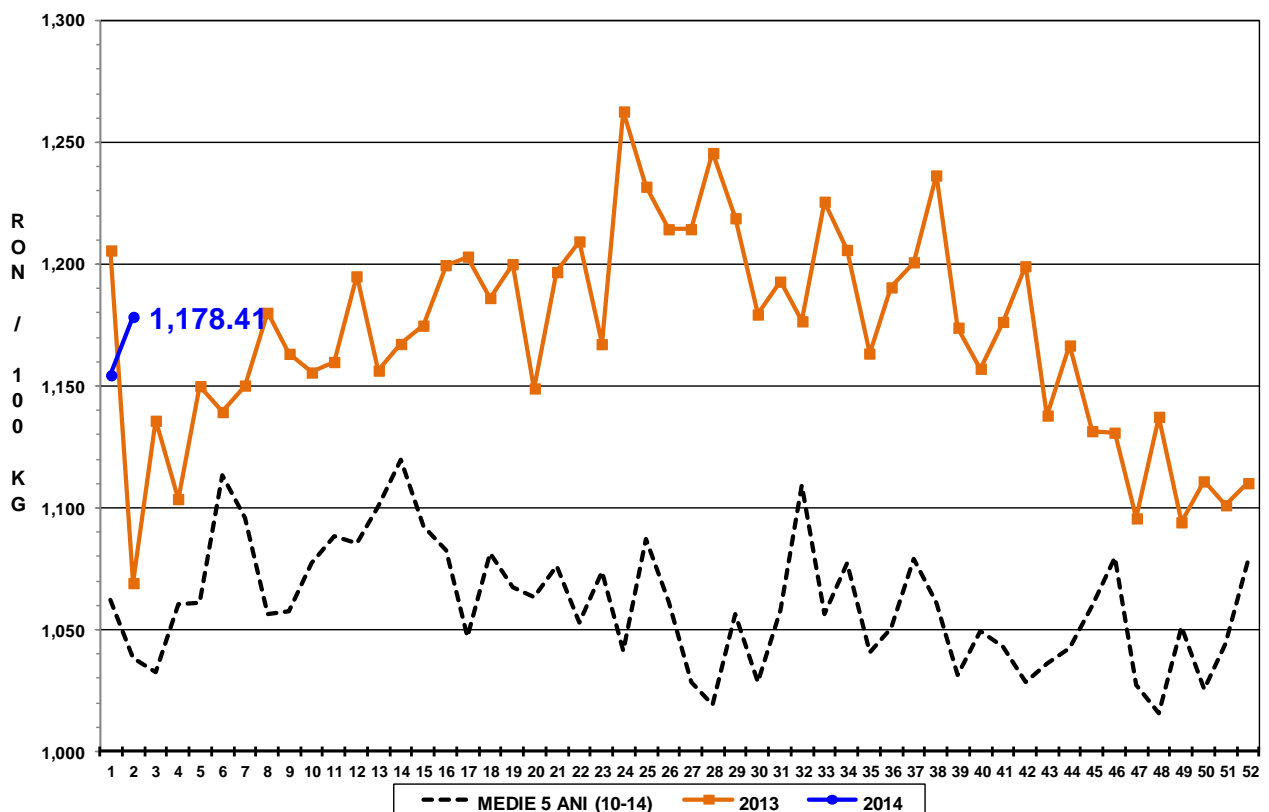



Raport național prețuri de piață carcase de bovine cu vârsta de 8 luni sau mai mult, la intrarea în abator conform grilei UE

Săptămâna: 2

din: 05/01/15

până în 11/01/15

"A"- CARCASE DE MASCULI NECASTRAȚI CU VÂRSTA CUPRINSĂ ÎNTRE 12 LUNI ȘI MAI PUȚIN DE 24 DE LUNI (TĂURAȘI)								
CONFORMAȚIE	PREȚ MEDIU (RON / 100 kg)					NUMĂR CARCASE	TOTAL	
	GRĂSIME						GREUTATE MEDIE	PREȚ MEDIU (RON / 100 kg)
	1	2	3	4	5			
E	0.0	0.0	0.0	0.0	0.0	0	0.0	0.0
U	0.0	1153.2	1213.9	1215.0	1215.0	15	419.0	1198.9
R	1272.5	1201.0	1208.7	1198.0	0.0	27	333.1	1211.5
O	1164.7	1163.7	1183.5	1176.0	0.0	106	270.6	1167.6
P	1152.7	1047.5	1195.0	0.0	0.0	125	199.0	1138.3
TOTAL	1159.8	1149.8	1199.3	1198.5	1215.0	273	252.1	1165.6

"B"- CARCASE DE MASCULI NECASTRAȚI CU VÂRSTA DE 24 DE LUNI ȘI MAI MULT (TAURI)								
CONFORMAȚIE	PREȚ MEDIU (RON / 100 kg)					NUMĂR CARCASE	TOTAL	
	GRĂSIME						GREUTATE MEDIE	PREȚ MEDIU (RON / 100 kg)
	1	2	3	4	5			
E	0.0	0.0	0.0	0.0	0.0	0	0.0	0.0
U	0.0	0.0	1015.0	1015.0	0.0	2	394.1	1015.0
R	0.0	1177.2	1108.7	0.0	0.0	15	370.5	1144.6
O	1147.0	1094.5	1112.5	0.0	0.0	44	298.3	1116.2
P	1116.5	1025.1	1235.0	0.0	0.0	72	194.9	1085.2
TOTAL	1127.0	1086.8	1107.8	1015.0	0.0	133	251.9	1105.5

"C"- CARCASE DE MASCULI CASTRAȚI CU VÂRSTA DE 12 LUNI ȘI MAI MULT (BOI)								
CONFORMAȚIE	PREȚ MEDIU (RON / 100 kg)					NUMĂR CARCASE	TOTAL	
	GRĂSIME						GREUTATE MEDIE	PREȚ MEDIU (RON / 100 kg)
	1	2	3	4	5			
E	0.0	0.0	0.0	0.0	0.0	0	0.0	0.0
U	0.0	0.0	0.0	0.0	0.0	0	0.0	0.0
R	0.0	0.0	0.0	0.0	0.0	0	0.0	0.0
O	909.9	0.0	946.0	0.0	0.0	3	280.4	927.5
P	928.2	932.0	0.0	0.0	0.0	11	245.8	930.4
TOTAL	923.2	932.0	946.0	0.0	0.0	14	253.2	929.7

"D"- CARCASE DE FEMELE CARE AU FĂȚAT (VACI)								
CONFORMAȚIE	PREȚ MEDIU (RON / 100 kg)					NUMĂR CARCASE	TOTAL	
	GRĂSIME						GREUTATE MEDIE	PREȚ MEDIU (RON / 100 kg)
	1	2	3	4	5			
E	0.0	0.0	0.0	0.0	0.0	0	0.0	0.0
U	0.0	0.0	0.0	0.0	0.0	0	0.0	0.0
R	0.0	879.0	894.8	0.0	1010.0	4	443.4	922.5
O	915.5	952.6	970.8	992.3	0.0	255	267.6	947.2
P	887.8	969.0	978.4	930.0	0.0	461	213.6	918.7
TOTAL	895.2	960.8	970.5	987.8	1010.0	720	234.0	930.3

"E"- CARCASE ALE ALTOR BOVINE FEMELE CU VÂRSTA DE 12 LUNI ȘI MAI MULT (VIȚELE)								
CONFORMAȚIE	PREȚ MEDIU (RON / 100 kg)					NUMĂR CARCASE	TOTAL	
	GRĂSIME						GREUTATE MEDIE	PREȚ MEDIU (RON / 100 kg)
	1	2	3	4	5			
E	0.0	0.0	0.0	0.0	0.0	0	0.0	0.0
U	0.0	0.0	0.0	0.0	0.0	0	0.0	0.0
R	0.0	1224.4	0.0	0.0	0.0	3	308.8	1224.4
O	1049.2	1170.4	1198.3	1156.0	0.0	36	232.7	1139.0
P	1064.1	1019.8	1126.8	0.0	0.0	45	191.4	1053.3
TOTAL	1058.6	1110.1	1179.3	1156.0	0.0	84	213.3	1102.2

"Z"- CARCASE DE BOVINE CU VÂRSTA CUPRINSĂ ÎNTRE 8 LUNI ȘI MAI PUȚIN DE 12 LUNI (TINERET BOVIN)								
CONFORMAȚIE	PREȚ MEDIU (RON / 100 kg)					NUMĂR CARCASE	TOTAL	
	GRĂSIME						GREUTATE MEDIE	PREȚ MEDIU (RON / 100 kg)
	1	2	3	4	5			
E	0.0	0.0	0.0	0.0	0.0	0	0.0	0.0
U	0.0	0.0	0.0	0.0	0.0	0	0.0	0.0
R	1262.0	1210.0	0.0	0.0	0.0	2	224.7	1229.1
O	1197.9	1213.8	1191.5	0.0	0.0	31	181.1	1202.5
P	1181.7	1284.8	0.0	0.0	0.0	46	156.5	1200.3
TOTAL	1188.9	1240.6	1191.5	0.0	0.0	79	167.9	1202.2

TOATE CATEGORIILE								
CONFORMAȚIE	PREȚ MEDIU (RON / 100 kg)					NUMĂR CARCASE	TOTAL	
	GRĂSIME						GREUTATE MEDIE	PREȚ MEDIU (RON / 100 kg)
	1	2	3	4	5			
E	0.0	0.0	0.0	0.0	0.0	0	0.0	0.0
U	0.0	1153.2	1190.2	1120.5	1215.0	17	416.1	1178.4
R	1270.8	1178.3	1138.0	1198.0	1010.0	51	347.1	1162.7
O	1026.4	1052.4	1042.7	1017.0	0.0	475	262.9	1039.8
P	986.2	994.1	1004.5	930.0	0.0	760	205.1	989.4
TOTAL	1000.1	1038.9	1060.4	1045.3	1162.1	1303	234.5	1024.4