



# Prețul de piață al bovinelor cu vârsta de 8 luni sau mai mult la intrarea în abator Săptămâna 1 (29 decembrie 2014 – 4 ianuarie 2015)

Prescurtări folosite: Sn = săptămâna numărul din anul calendaristic.

Sn / Sn-1 = variație săptămânală.

Variațiile săptămânale sau anuale sunt exprimate în %.

## SITUAȚIA CARCASELOR DE BOVINE CLASIFICATE ÎN FUNCȚIE DE PROVENIENȚA BOVINELOR SACRIFICATE ÎN SĂPTĂMÂNA 29 DECEMBRIE 2014 - 4 IANUARIE 2015

PROVENIENȚĂ BOVINE  SACRIFICATE		CARCASE CLASIFICATE:						PREȚ FEZABIL CATEGORIILE: A, B, C, D, E, Z			
		BOVINE CU VÂRSTA:				TOTAL		TOATE CLASELE CLASELE CONFORM REGULAMENTULUI (UE) NR. 148 /2014			
		DE 8 LUNI SAU MAI MULT (A, B, C, D, E, Z)		MAI MICĂ DE 8 LUNI (V)							
		NUMĂR	%	NUMĂR	%	NUMĂR	%	NUMĂR	%	NUMĂR	%
CUMPĂRATE		708	66.5	34	3.2	742	69.7	661	62.1	226	21.2
FERME PROPRII ALE ABATOARELOR		67	6.3	1	0.1	68	6.4	66	6.2	39	3.7
PRESTĂRI SERVICII	PRODUCĂTORI	129	12.1	7	0.7	136	12.8	129	12.1	46	4.3
	COMERCIANȚI	114	10.7	5	0.5	119	11.2	114	10.7	28	2.6
TOTAL		1,018	95.6	47	4.4	1,065	100.0	970	91.1	339	31.8

**727** Carcase incluse în rapoartele naționale de prețuri de piață

**265** Carcase incluse în raportul național de prețuri de piață pentru Comisia Europeană

Factor general de ajustare pentru cheltuielile de transport a prețurilor raportate: 0.18 RON/kg carcasă caldă-2%



**CARCASE DE TINERET BOVIN, TĂURAȘI, VACI ȘI VIȚELE LA INTRAREA ÎN ABATOR  
CONFORM REGULAMENTULUI (UE) NR. 148 /2014**

Cotații naționale (RON / 100 kg)	S1 2015	S1 2015 / S52 2014	S1 2015 / S1 2014	S1 / Medie 5 ani (10 - 14)
Tineret bovin "Z"	1,022.37	-21.38%	-	-
Tăurași "A"	1,177.54	-0.85%	-3.86%	3.16%
Vaci "D"	956.60	-1.48%	3.61%	7.20%
Vițele "E"	1,154.47	3.99%	-4.25%	8.69%

Prețuri medii europene (€ / 100 kg)	S1 2015				S1 2015 / S52 2014				S1 2015 / S1 2014		
	Z	A	D	E	Z	A	D	E	A	D	E
Uniunea Europeană	376.30	376.24	268.79	399.45	0.49%	0.75%	0.51%	0.80%	-2.63%	-4.86%	-1.76%
Franța		380.63	315.55	414.44		0.29%	0.75%	-0.25%	-3.62%	-8.81%	-4.78%
Germania		380.88	248.55	343.84		0.24%	0.87%	0.37%	-0.80%	-7.08%	-2.26%
Italia	466.90	410.96	207.77	447.71	-3.36%	0.22%	-3.97%	1.12%	-5.90%	-9.19%	-1.81%
Marea Britanie	127.31	426.22	296.39	461.58		2.35%	1.09%	1.38%	2.25%	7.94%	2.25%
Olanda		328.46	233.87	226.34		9.25%	1.23%	5.46%	2.05%	-6.79%	-4.81%
Polonia	308.92	309.03	226.58	291.36	6.73%	1.88%	-0.33%	1.62%	-0.18%	-4.64%	-2.02%
România	227.98	262.58	213.31	257.44	-21.68%	-1.23%	-1.86%	3.59%	-4.00%	3.46%	-4.38%
Ungaria		280.74	165.94	166.04		20.39%	-12.65%	-17.88%	10.60%	-14.08%	-22.42%



**Raport prețuri de piață din România versus prețuri de piață comunitare  
conform punctului 1, articolul 1, Regulamentul (UE) 148/2014**

Săptămâna: 1

din: 29/12/14

până în: 04/01/15

CATEGORIA	CLASA	PREȚ MEDIU			PREȚ RO /PREȚ COMUNITAR (%)
		ROMANIA		UE	
		RON / 100 kg	€ / 100 kg	€ / 100 kg	
Z	U2	0.00	0.00	409.77	
Z	U3	0.00	0.00	388.11	
Z	R2	0.00	0.00	377.42	
Z	R3	1111.00	247.74	373.02	-33.59
Z	O2	1013.11	225.91	349.08	-35.28
Z	O3	1111.00	247.74	350.33	-29.28
<b>Z</b>		<b>1022.37</b>	<b>227.98</b>	<b>376.30</b>	<b>-39.42</b>
A	U2	1215.00	270.93	409.97	-33.91
A	U3	1215.00	270.93	395.33	-31.47
A	R2	1193.82	266.21	375.82	-29.17
A	R3	1182.77	263.75	376.82	-30.01 *
A	O2	1176.93	262.44	330.25	-20.53 **
A	O3	1161.15	258.93	338.46	-23.50
<b>A</b>		<b>1177.54</b>	<b>262.58</b>	<b>376.24</b>	<b>-30.21</b>
B	R3	931.00	207.60	327.49	-36.61
C	U2	0.00	0.00	446.59	
C	U3	0.00	0.00	445.65	
C	U4	0.00	0.00	465.59	
C	R3	0.00	0.00	420.43	
C	R4	0.00	0.00	451.23	
C	O3	0.00	0.00	380.22	
C	O4	0.00	0.00	426.53	
<b>C</b>		<b>0.00</b>	<b>0.00</b>	<b>422.90</b>	
D	R3	911.00	203.14	345.06	-41.13
D	R4	0.00	0.00	312.18	
D	O2	940.14	209.64	243.34	-13.85 **
D	O3	946.00	210.95	266.16	-20.74 *
D	O4	911.00	203.14	278.98	-27.18
D	P2	976.27	217.70	207.54	4.90
D	P3	970.92	216.51	247.30	-12.45
<b>D</b>		<b>956.60</b>	<b>213.31</b>	<b>268.79</b>	<b>-20.64</b>
E	U2	0.00	0.00	446.06	
E	U3	0.00	0.00	431.94	
E	R2	0.00	0.00	383.38	
E	R3	1188.50	265.02	397.75	-33.37 *
E	R4	0.00	0.00	431.75	
E	O2	1180.45	263.23	313.46	-16.02 **
E	O3	1073.94	239.48	335.99	-28.72
E	O4	1097.64	244.76	406.96	-39.86
<b>E</b>		<b>1154.47</b>	<b>257.44</b>	<b>399.45</b>	<b>-35.55</b>
<b>TOATE CATEGORIILE</b>		<b>1013.66</b>	<b>226.04</b>	<b>346.36</b>	<b>-34.74</b>

\* PREȚURILE PENTRU AR3, CR3, DO3 ȘI ER3 SUNT DE REFERINȚĂ ÎN UE

\*\* PREȚURILE PENTRU AO2, DO2 ȘI EO2 SUNT DE REFERINȚĂ ÎN ROMÂNIA

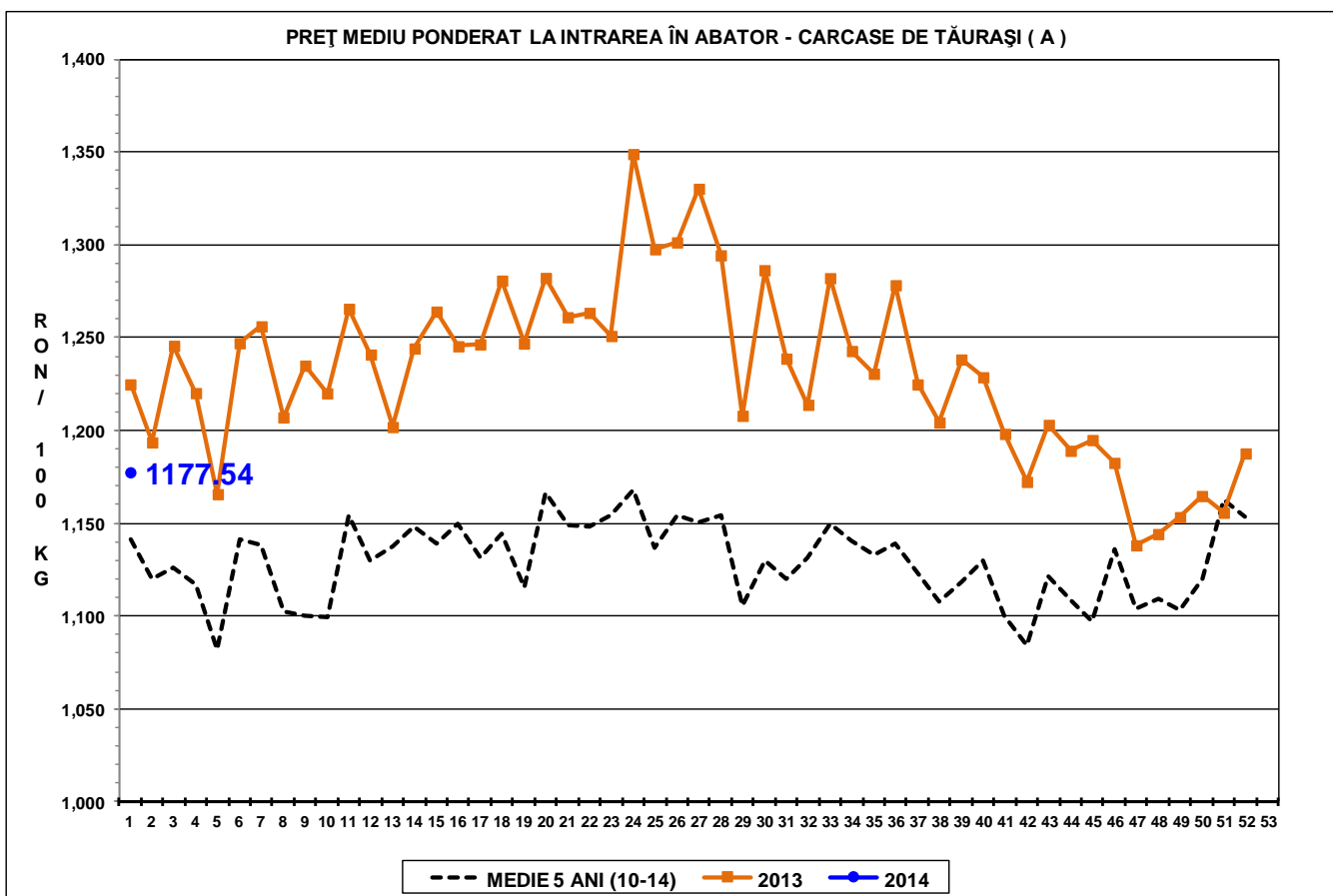
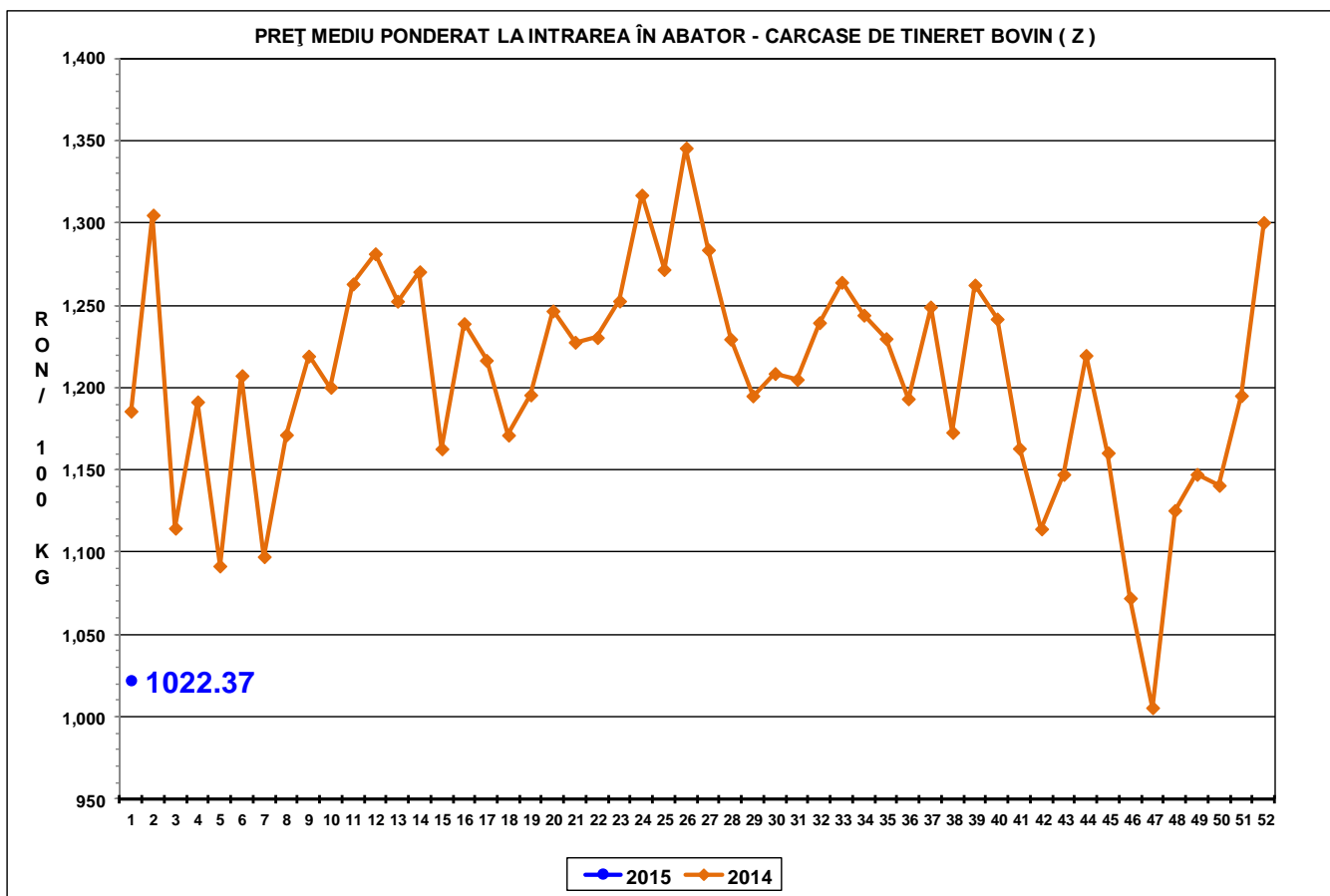



PREȚ MEDIU PONDERAT LA INTRAREA ÎN ABATOR - CARCASE DE VACI ( D )

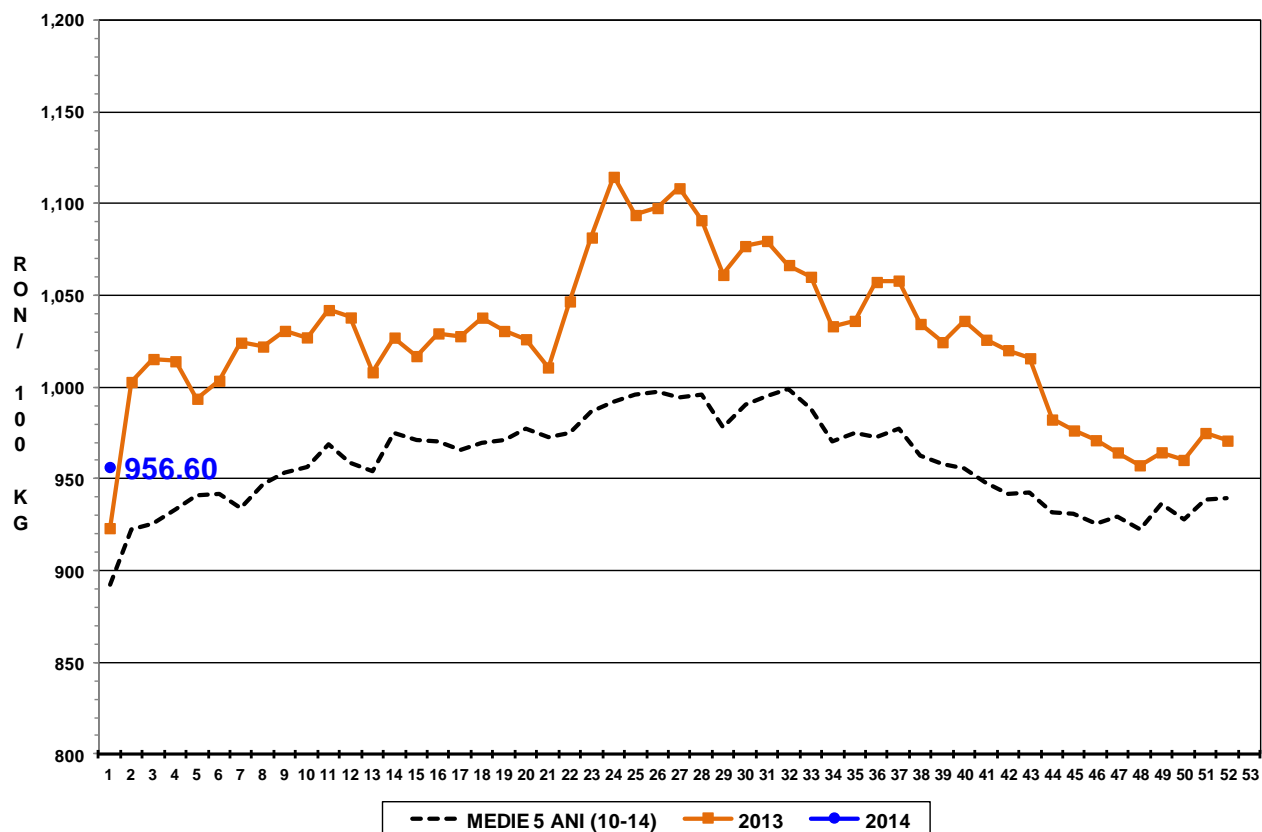

PREȚ MEDIU PONDERAT LA INTRAREA ÎN ABATOR - CARCASE DE VIȚELE ( E )

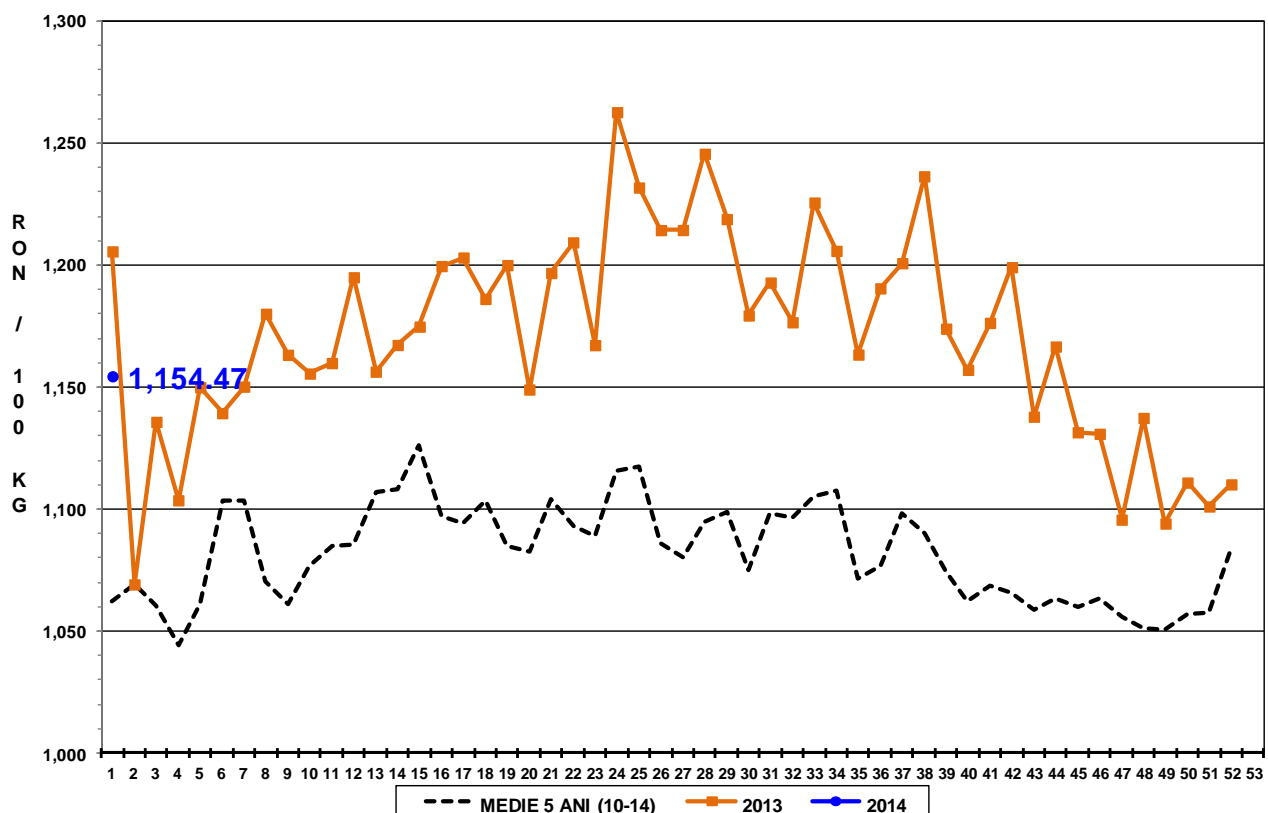



Raport național prețuri de piață carcase de bovine cu vârsta de 8 luni sau mai mult, la intrarea în abator conform grilei UE

Săptămâna: 1

din: 29/12/14

până în 04/01/15

<b>"A"- CARCASE DE MASculi NECASTRATI CU VÂRSTA CUPRINSĂ ÎNTRU 12 LUNI ȘI MAI PUȚIN DE 24 DE LUNI (TĂURAȘI)</b>								
CONFORMAȚIE	PREȚ MEDIU (RON / 100 kg)					NUMĂR CARCASE	TOTAL	
	GRĂSIMI						GREUTATE MEDIE	PREȚ MEDIU (RON / 100 kg)
	1	2	3	4	5			
E	0.0	0.0	0.0	0.0	0.0	0	0.0	0.0
U	0.0	1215.0	1215.0	1215.0	0.0	5	440.9	1215.0
R	1211.4	1193.8	1182.8	1177.3	0.0	30	341.6	1187.1
O	1175.2	1176.9	1161.2	1176.0	0.0	84	258.5	1173.8
P	1190.4	1004.3	0.0	0.0	0.0	40	196.6	1160.6
<b>TOTAL</b>	<b>1181.9</b>	<b>1164.4</b>	<b>1180.1</b>	<b>1182.6</b>	<b>0.0</b>	<b>159</b>	<b>264.4</b>	<b>1176.7</b>

<b>"B"- CARCASE DE MASculi NECASTRATI CU VÂRSTA DE 24 DE LUNI ȘI MAI MULT (TAURI)</b>								
CONFORMAȚIE	PREȚ MEDIU (RON / 100 kg)					NUMĂR CARCASE	TOTAL	
	GRĂSIMI						GREUTATE MEDIE	PREȚ MEDIU (RON / 100 kg)
	1	2	3	4	5			
E	0.0	0.0	0.0	0.0	0.0	0	0.0	0.0
U	0.0	0.0	1139.0	0.0	0.0	1	374.0	1139.0
R	0.0	1249.9	931.0	929.0	0.0	5	418.1	1098.4
O	1114.2	1081.6	1055.4	0.0	0.0	21	295.7	1088.5
P	1150.4	1078.8	1235.0	0.0	0.0	12	210.0	1126.5
<b>TOTAL</b>	<b>1124.4</b>	<b>1132.8</b>	<b>1059.7</b>	<b>929.0</b>	<b>0.0</b>	<b>39</b>	<b>287.0</b>	<b>1100.6</b>

<b>"C"- CARCASE DE MASculi CASTRAȚI CU VÂRSTA DE 12 LUNI ȘI MAI MULT (BOI)</b>								
CONFORMAȚIE	PREȚ MEDIU (RON / 100 kg)					NUMĂR CARCASE	TOTAL	
	GRĂSIMI						GREUTATE MEDIE	PREȚ MEDIU (RON / 100 kg)
	1	2	3	4	5			
E	0.0	0.0	0.0	0.0	0.0	0	0.0	0.0
U	0.0	0.0	0.0	0.0	0.0	0	0.0	0.0
R	0.0	0.0	0.0	0.0	0.0	0	0.0	0.0
O	0.0	969.0	0.0	0.0	0.0	1	462.6	969.0
P	0.0	1115.0	965.0	0.0	0.0	3	325.3	1052.2
<b>TOTAL</b>	<b>0.0</b>	<b>1049.4</b>	<b>965.0</b>	<b>0.0</b>	<b>0.0</b>	<b>4</b>	<b>359.6</b>	<b>1025.4</b>

<b>"D"- CARCASE DE FEMELE CARE AU FĂȚAT (VACI)</b>								
CONFORMAȚIE	PREȚ MEDIU (RON / 100 kg)					NUMĂR CARCASE	TOTAL	
	GRĂSIMI						GREUTATE MEDIE	PREȚ MEDIU (RON / 100 kg)
	1	2	3	4	5			
E	0.0	0.0	0.0	0.0	0.0	0	0.0	0.0
U	0.0	0.0	0.0	0.0	0.0	0	0.0	0.0
R	0.0	0.0	911.0	0.0	0.0	3	369.3	911.0
O	889.2	940.1	946.0	911.0	969.1	120	261.0	929.0
P	918.5	976.3	970.9	0.0	0.0	296	211.6	939.0
<b>TOTAL</b>	<b>913.3</b>	<b>963.8</b>	<b>950.9</b>	<b>911.0</b>	<b>969.1</b>	<b>419</b>	<b>226.8</b>	<b>935.4</b>

<b>"E"- CARCASE ALE ALTOR BOVINE FEMELE CU VÂRSTA DE 12 LUNI ȘI MAI MULT (VITELE)</b>								
CONFORMAȚIE	PREȚ MEDIU (RON / 100 kg)					NUMĂR CARCASE	TOTAL	
	GRĂSIMI						GREUTATE MEDIE	PREȚ MEDIU (RON / 100 kg)
	1	2	3	4	5			
E	0.0	0.0	0.0	0.0	0.0	0	0.0	0.0
U	0.0	0.0	0.0	0.0	0.0	0	0.0	0.0
R	0.0	0.0	1188.5	0.0	0.0	2	324.1	1188.5
O	1222.9	1180.4	1073.9	1097.6	0.0	33	235.0	1167.1
P	1092.5	1062.5	0.0	0.0	0.0	29	170.5	1081.7
<b>TOTAL</b>	<b>1148.8</b>	<b>1139.0</b>	<b>1109.1</b>	<b>1097.6</b>	<b>0.0</b>	<b>64</b>	<b>208.6</b>	<b>1136.5</b>

<b>"Z"- CARCASE DE BOVINE CU VÂRSTA CUPRINSĂ ÎNTRU 8 LUNI ȘI MAI PUȚIN DE 12 LUNI (TINERET BOVIN)</b>								
CONFORMAȚIE	PREȚ MEDIU (RON / 100 kg)					NUMĂR CARCASE	TOTAL	
	GRĂSIMI						GREUTATE MEDIE	PREȚ MEDIU (RON / 100 kg)
	1	2	3	4	5			
E	0.0	0.0	0.0	0.0	0.0	0	0.0	0.0
U	0.0	0.0	0.0	0.0	0.0	0	0.0	0.0
R	0.0	0.0	1111.0	0.0	0.0	1	282.0	1111.0
O	1222.8	1013.1	1111.0	0.0	0.0	10	198.7	1112.9
P	1287.3	1238.5	0.0	0.0	0.0	31	151.5	1269.7
<b>TOTAL</b>	<b>1275.3</b>	<b>1169.9</b>	<b>1111.0</b>	<b>0.0</b>	<b>0.0</b>	<b>42</b>	<b>165.8</b>	<b>1218.5</b>

<b>TOATE CATEGORIILE</b>								
CONFORMAȚIE	PREȚ MEDIU (RON / 100 kg)					NUMĂR CARCASE	TOTAL	
	GRĂSIMI						GREUTATE MEDIE	PREȚ MEDIU (RON / 100 kg)
	1	2	3	4	5			
E	0.0	0.0	0.0	0.0	0.0	0	0.0	0.0
U	0.0	1215.0	1198.0	1215.0	0.0	6	429.7	1204.0
R	1211.4	1208.2	1121.0	1123.2	0.0	41	350.7	1151.5
O	1077.3	1061.6	1007.0	1100.3	969.1	269	258.2	1051.9
P	987.6	1010.8	981.8	0.0	0.0	411	203.5	993.8
<b>TOTAL</b>	<b>1018.2</b>	<b>1051.4</b>	<b>1036.6</b>	<b>1123.7</b>	<b>969.1</b>	<b>727</b>	<b>233.9</b>	<b>1034.1</b>