



# Prețul de piață al bovinelor cu vârsta de 8 luni sau mai mult la intrarea în abator Săptămâna 52 (22 – 28 decembrie 2014)

Prescurtări folosite: Sn = săptămâna numărul din anul calendaristic.

Sn / Sn-1 = variație săptămânală.

Variațiile săptămânale sau anuale sunt exprimate în %.

## SITUAȚIA CARCASELOR DE BOVINE CLASIFICATE ÎN FUNCȚIE DE PROVENIENȚA BOVINELOR SACRIFICATE ÎN SĂPTĂMÂNA 22 - 28 DECEMBRIE 2014

PROVENIENȚĂ BOVINE  SACRIFICATE		CARCASE CLASIFICATE:						PREȚ FEZABIL CATEGORIILE:			
		BOVINE CU VÂRSTA:				TOTAL		A, B, C, D, E, Z			
		DE 8 LUNI SAU MAI MULT (A, B, C, D, E, Z)		MAI MICĂ DE 8 LUNI (V)				TOATE CLASELE		CLASELE CONFORM REGULAMENTULUI (UE) NR. 148 /2014	
NUMĂR	%	NUMĂR	%	NUMĂR	%	NUMĂR	%	NUMĂR	%		
CUMPĂRATE		950	67.1	49	3.5	999	70.6	907	64.1	280	19.8
FERME PROPRII ALE ABATOARELOR		73	5.2	0	0.0	73	5.2	73	5.2	46	3.2
PRESTĂRI SERVICII	PRODUCĂTORI	227	16.0	10	0.7	237	16.7	226	16.0	133	9.4
	COMERCIANȚI	104	7.3	3	0.2	107	7.6	104	7.3	25	1.8
TOTAL		1,354	95.6	62	4.4	1,416	100.0	1,310	92.5	484	34.2

**980** Carcase incluse în rapoartele naționale de prețuri de piață

**326** Carcase incluse în raportul național de prețuri de piață pentru Comisia Europeană

**Factor general de ajustare pentru cheltuielile de transport a prețurilor raportate: 0.18 RON/kg carcasă caldă-2%**



**CARCASE DE TINERET BOVIN, TĂURAȘI, VACI ȘI VIȚELE LA INTRAREA ÎN ABATOR  
CONFORM REGULAMENTULUI (UE) NR. 148 /2014**

Cotații naționale (RON / 100 kg)	S52	S52 / S51	S52 2014 / S52 2013	S52 / Medie 5 ani (09 - 13)
Tineret bovin "Z"	1,300.35	8.80%	-	-
Tăurași "A"	1,187.68	2.76%	0.84%	5.87%
Vaci "D"	970.96	-0.42%	-1.11%	6.84%
Vițele "E"	1,110.16	0.82%	1.94%	2.92%

Prețuri medii europene (€ / 100 kg)	S52				S52 / S51				S52 2014 / S52 2013		
	Z	A	D	E	Z	A	D	E	A	D	E
Uniunea Europeană	374.47	373.43	267.42	396.29	-0.50%	0.24%	0.68%	0.79%	-3.15%	-4.85%	-2.62%
Franța		379.52	313.21	415.49		0.45%	0.75%	-0.80%	-3.87%	-8.94%	-4.29%
Germania		379.99	246.41	342.56		1.18%	0.23%	0.34%	1.05%	-6.42%	-1.42%
Italia	483.14	410.05	216.37	442.76	-0.90%	0.43%	-0.36%	1.60%	-6.98%	-7.33%	-3.20%
Marea Britanie		416.43	293.20	455.29		0.33%	4.37%	1.36%	1.14%	7.88%	0.84%
Olanda		300.64	231.03	214.61		-4.08%	-0.58%	-4.49%	-8.57%	-8.08%	-17.23%
Polonia	289.45	303.33	227.34	286.73	-0.15%	1.67%	-0.25%	0.12%	-4.13%	-4.96%	-6.43%
România	291.08	265.86	217.35	248.51	8.97%	2.93%	-0.27%	0.98%	0.88%	-1.08%	1.97%
Ungaria		233.20	189.98	202.18		-6.56%	0.99%	-2.74%	-8.16%	-1.68%	-5.57%



**Raport prețuri de piață din România versus prețuri de piață comunitare  
conform punctului 1, articolul 1, Regulamentul (UE) 148/2014**

Săptămâna: 52

din: 22/12/14

până în: 28/12/14

CATEGORIA	CLASA	PREȚ MEDIU			PREȚ RO /PREȚ COMUNITAR (%)
		ROMANIA		UE	
		RON / 100 kg	€ / 100 kg	€ / 100 kg	
Z	U2	0.00	0.00	413.35	
Z	U3	0.00	0.00	389.03	
Z	R2	0.00	0.00	374.12	
Z	R3	0.00	0.00	368.11	
Z	O2	1322.08	295.94	347.85	-14.92
Z	O3	1038.00	232.35	341.51	-31.96
<b>Z</b>		<b>1300.35</b>	<b>291.08</b>	<b>374.47</b>	<b>-22.27</b>
<hr/>					
A	U2	0.00	0.00	408.17	
A	U3	1222.00	273.54	394.66	-30.69
A	R2	1249.03	279.59	374.91	-25.42
A	R3	1258.39	281.68	373.10	-24.50
A	O2	1180.63	264.28	323.88	-18.40
A	O3	1181.07	264.38	333.66	-20.76
<b>A</b>		<b>1187.68</b>	<b>265.86</b>	<b>373.43</b>	<b>-28.81</b>
<hr/>					
B	R3	1205.33	269.81	311.16	-13.29
<hr/>					
C	U2	0.00	0.00	440.84	
C	U3	0.00	0.00	443.70	
C	U4	0.00	0.00	459.52	
C	R3	1418.00	317.41	417.18	-23.92
C	R4	1418.00	317.41	447.96	-29.14
C	O3	0.00	0.00	379.55	
C	O4	0.00	0.00	422.64	
<b>C</b>		<b>1418.00</b>	<b>317.41</b>	<b>420.08</b>	<b>-24.44</b>
<hr/>					
D	R3	918.99	205.71	342.23	-39.89
D	R4	922.04	206.39	309.69	-33.36
D	O2	957.10	214.24	244.58	-12.40
D	O3	953.29	213.39	264.77	-19.41
D	O4	1066.00	238.62	277.22	-13.92
D	P2	972.96	217.79	207.78	4.82
D	P3	1020.49	228.43	245.10	-6.80
<b>D</b>		<b>970.96</b>	<b>217.34</b>	<b>267.42</b>	<b>-18.73</b>
<hr/>					
E	U2	0.00	0.00	443.69	
E	U3	0.00	0.00	431.54	
E	R2	1218.00	272.64	380.07	-28.27
E	R3	0.00	0.00	394.55	
E	R4	0.00	0.00	426.86	
E	O2	1124.22	251.65	310.11	-18.85
E	O3	1066.59	238.75	332.64	-28.23
E	O4	952.11	213.12	401.28	-46.89
<b>E</b>		<b>1110.16</b>	<b>248.50</b>	<b>396.29</b>	<b>-37.29</b>
<b>TOATE CATEGORIILE</b>		<b>1111.47</b>	<b>248.80</b>	<b>343.62</b>	<b>-27.59</b>

\* PREȚURILE PENTRU AR3, CR3, DO3 ȘI ER3 SUNT DE REFERINȚĂ ÎN UE

\*\* PREȚURILE PENTRU AO2, DO2 ȘI EO2 SUNT DE REFERINȚĂ ÎN ROMÂNIA



PREȚ MEDIU PONDERAT LA INTRAREA ÎN ABATOR - CARCASE DE TINERET BOVIN ( Z )

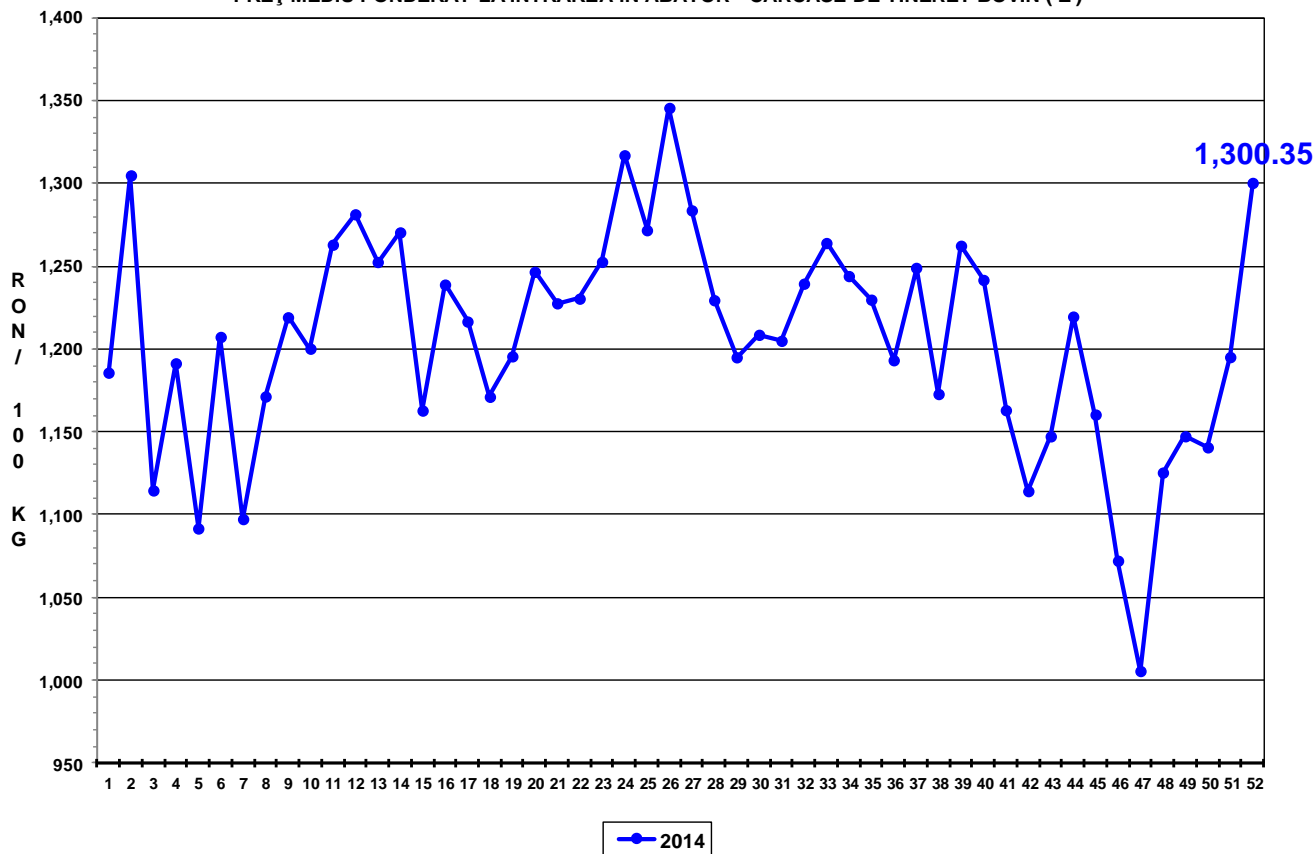

PREȚ MEDIU PONDERAT LA INTRAREA ÎN ABATOR - CARCASE DE TĂURAȘI ( A )

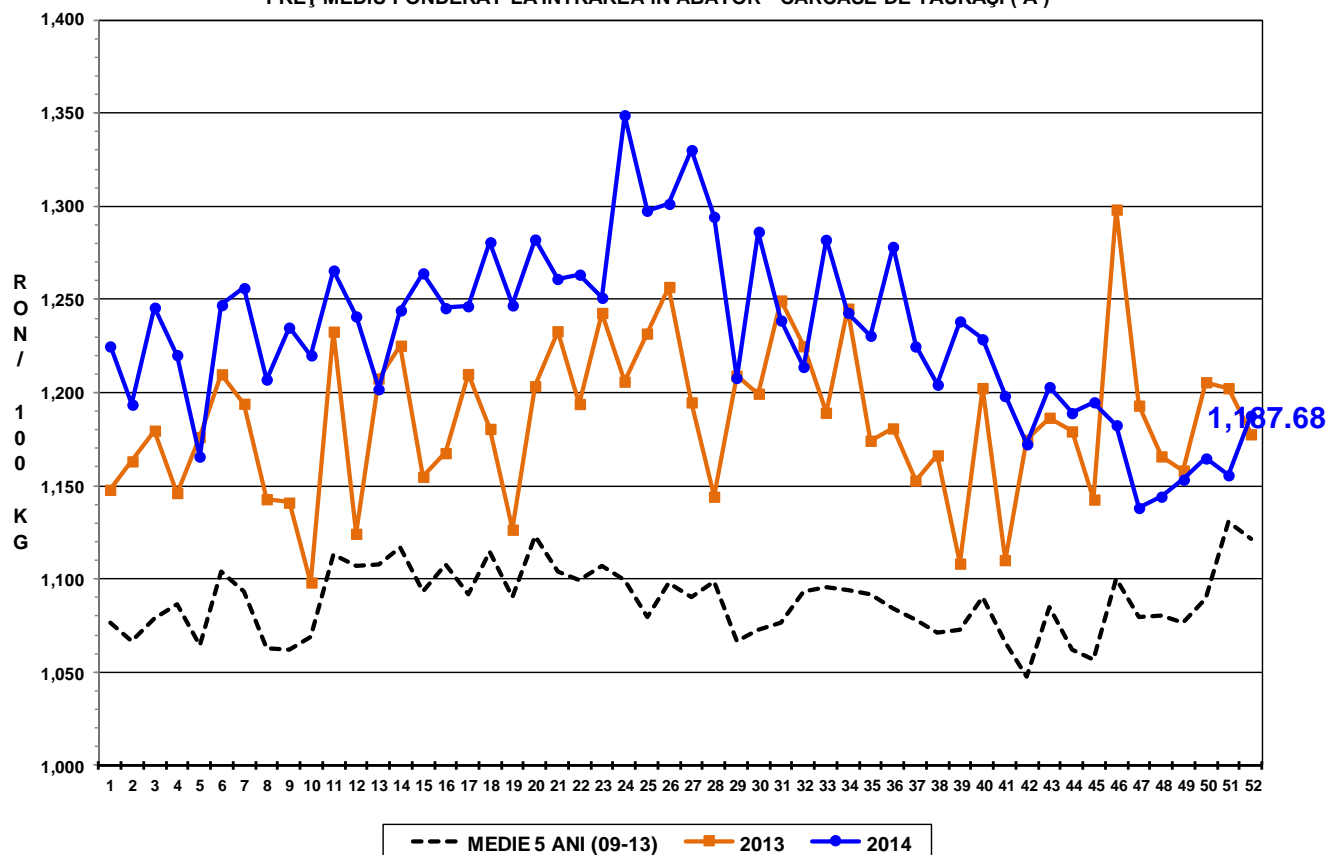



PREȚ MEDIU PONDERAT LA INTRAREA ÎN ABATOR - CARCASE DE VACI ( D )

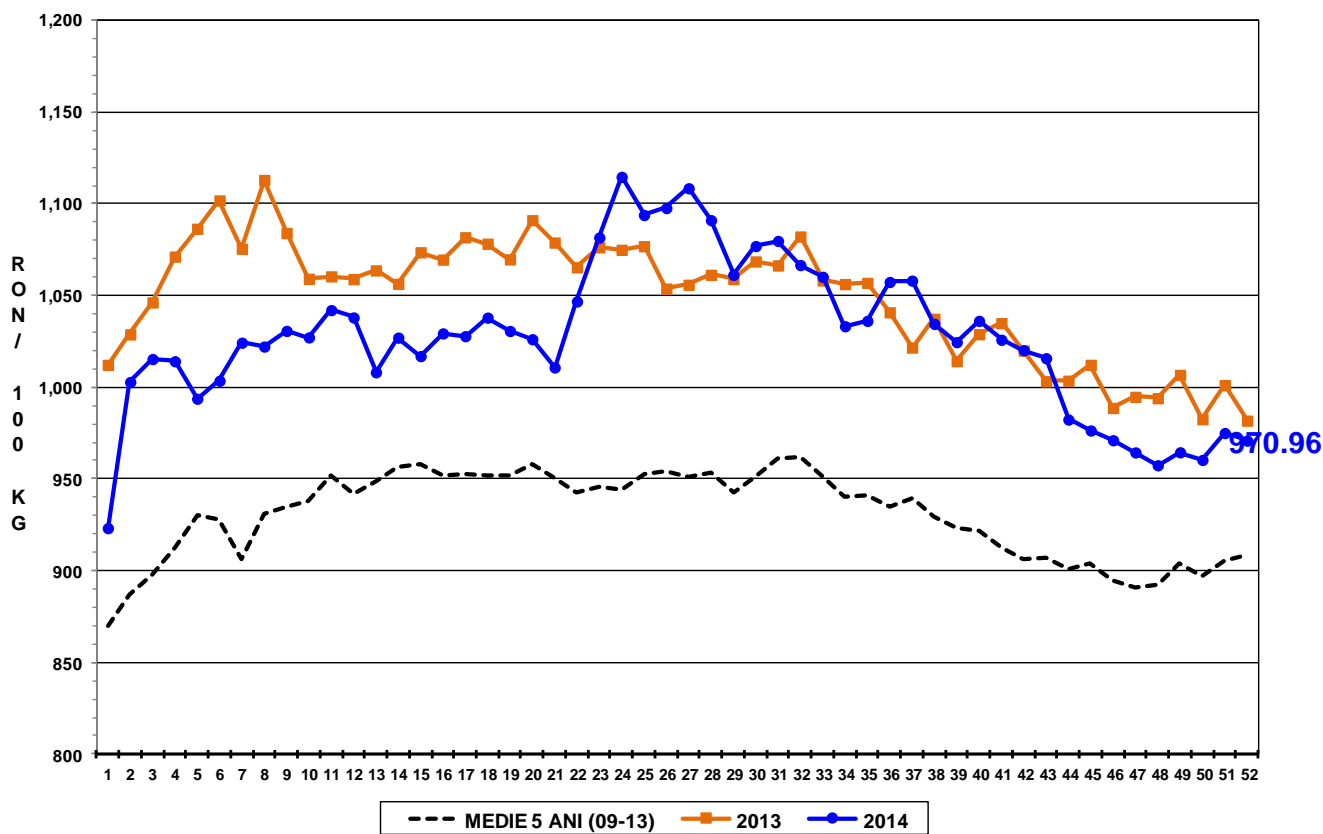

PREȚ MEDIU PONDERAT LA INTRAREA ÎN ABATOR - CARCASE DE VIȚELE ( E )

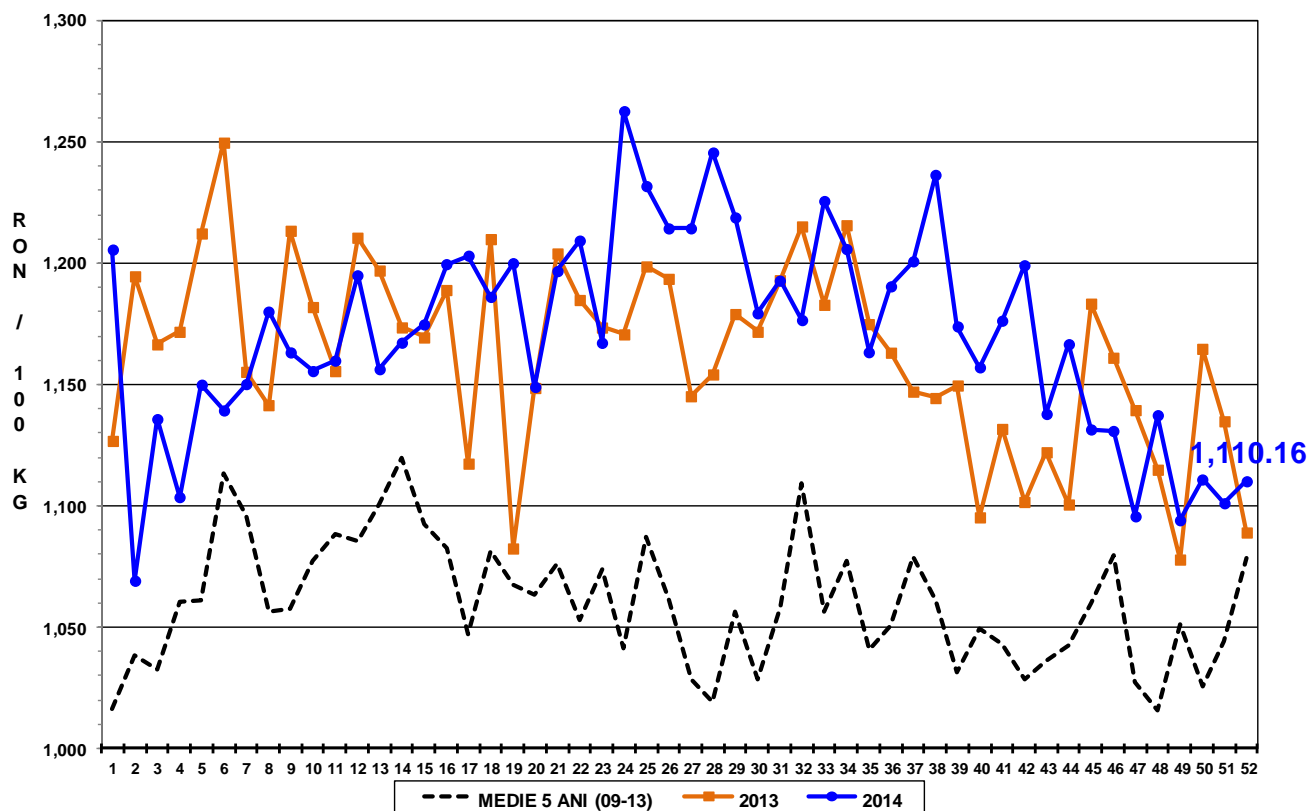



Raport național prețuri de piață carcase de bovine cu vârsta de 8 luni sau mai mult, la intrarea în abator conform grilei UE

Săptămâna: 52

din: 22/12/14

până în 28/12/14

"A"- CARCASE DE MASCULI NECASTRĂȚI CU VÂRSTA CUPRINSĂ ÎNȚRE 12 LUNI ȘI MAI PUȚIN DE 24 DE LUNI (TĂURAȘI)								
CONFORMAȚIE	PREȚ MEDIU (RON / 100 kg)					NUMĂR CARCASE	TOTAL	
	GRĂSIME						GREUTATE MEDIE	PREȚ MEDIU (RON / 100 kg)
	1	2	3	4	5			
E	0.0	0.0	0.0	0.0	0.0	0	0.0	0.0
U	1015.0	0.0	1222.0	0.0	0.0	2	352.8	1130.0
R	1178.8	1249.0	1258.4	0.0	0.0	51	319.8	1220.9
O	1159.0	1180.6	1181.1	0.0	0.0	152	263.5	1170.8
P	1125.8	1138.6	1183.8	0.0	0.0	97	218.3	1131.3
<b>TOTAL</b>	<b>1149.8</b>	<b>1181.2</b>	<b>1218.9</b>	<b>0.0</b>	<b>0.0</b>	<b>302</b>	<b>259.1</b>	<b>1170.2</b>

"B"- CARCASE DE MASCULI NECASTRĂȚI CU VÂRSTA DE 24 DE LUNI ȘI MAI MULT (TAURI)								
CONFORMAȚIE	PREȚ MEDIU (RON / 100 kg)					NUMĂR CARCASE	TOTAL	
	GRĂSIME						GREUTATE MEDIE	PREȚ MEDIU (RON / 100 kg)
	1	2	3	4	5			
E	0.0	0.0	0.0	0.0	0.0	0	0.0	0.0
U	0.0	0.0	1022.0	0.0	0.0	3	321.3	1022.0
R	1168.0	1268.0	1205.3	0.0	0.0	5	384.6	1211.8
O	1139.9	1115.7	1170.2	0.0	0.0	47	292.9	1132.2
P	1070.8	1144.2	1242.0	0.0	0.0	18	226.1	1103.1
<b>TOTAL</b>	<b>1123.7</b>	<b>1130.3</b>	<b>1140.6</b>	<b>0.0</b>	<b>0.0</b>	<b>73</b>	<b>283.9</b>	<b>1128.8</b>

"C"- CARCASE DE MASCULI CASTRAȚI CU VÂRSTA DE 12 LUNI ȘI MAI MULT (BOI)								
CONFORMAȚIE	PREȚ MEDIU (RON / 100 kg)					NUMĂR CARCASE	TOTAL	
	GRĂSIME						GREUTATE MEDIE	PREȚ MEDIU (RON / 100 kg)
	1	2	3	4	5			
E	0.0	0.0	0.0	0.0	0.0	0	0.0	0.0
U	0.0	0.0	0.0	0.0	0.0	0	0.0	0.0
R	0.0	0.0	1418.0	1418.0	0.0	3	351.8	1418.0
O	935.4	981.8	0.0	0.0	0.0	15	243.4	960.3
P	1002.2	998.2	0.0	0.0	0.0	7	289.2	1000.4
<b>TOTAL</b>	<b>962.0</b>	<b>987.0</b>	<b>1418.0</b>	<b>1418.0</b>	<b>0.0</b>	<b>25</b>	<b>269.2</b>	<b>1044.1</b>

"D"- CARCASE DE FEMELE CARE AU FĂȚAT (VACI)								
CONFORMAȚIE	PREȚ MEDIU (RON / 100 kg)					NUMĂR CARCASE	TOTAL	
	GRĂSIME						GREUTATE MEDIE	PREȚ MEDIU (RON / 100 kg)
	1	2	3	4	5			
E	0.0	0.0	0.0	0.0	0.0	0	0.0	0.0
U	0.0	0.0	0.0	0.0	0.0	0	0.0	0.0
R	0.0	1079.6	919.0	922.0	0.0	12	373.5	973.5
O	907.6	957.1	953.3	1066.0	1016.0	147	257.8	942.8
P	899.9	973.0	1020.5	818.0	0.0	283	210.9	928.9
<b>TOTAL</b>	<b>901.6</b>	<b>971.9</b>	<b>966.2</b>	<b>936.8</b>	<b>1016.0</b>	<b>442</b>	<b>230.9</b>	<b>936.0</b>

"E"- CARCASE ALE ALTOR BOVINE FEMELE CU VÂRSTA DE 12 LUNI ȘI MAI MULT (VIȚELE)								
CONFORMAȚIE	PREȚ MEDIU (RON / 100 kg)					NUMĂR CARCASE	TOTAL	
	GRĂSIME						GREUTATE MEDIE	PREȚ MEDIU (RON / 100 kg)
	1	2	3	4	5			
E	0.0	0.0	0.0	0.0	0.0	0	0.0	0.0
U	0.0	0.0	0.0	0.0	0.0	0	0.0	0.0
R	0.0	1218.0	0.0	0.0	0.0	1	381.2	1218.0
O	1323.9	1124.2	1066.6	952.1	0.0	39	254.5	1145.6
P	1054.2	1142.6	1041.9	0.0	0.0	55	180.5	1088.5
<b>TOTAL</b>	<b>1136.3</b>	<b>1135.9</b>	<b>1059.2</b>	<b>952.1</b>	<b>0.0</b>	<b>95</b>	<b>213.0</b>	<b>1119.0</b>

"Z"- CARCASE DE BOVINE CU VÂRSTA CUPRINSĂ ÎNȚRE 8 LUNI ȘI MAI PUȚIN DE 12 LUNI (TINERET BOVIN)								
CONFORMAȚIE	PREȚ MEDIU (RON / 100 kg)					NUMĂR CARCASE	TOTAL	
	GRĂSIME						GREUTATE MEDIE	PREȚ MEDIU (RON / 100 kg)
	1	2	3	4	5			
E	0.0	0.0	0.0	0.0	0.0	0	0.0	0.0
U	0.0	0.0	0.0	0.0	0.0	0	0.0	0.0
R	0.0	0.0	0.0	0.0	0.0	0	0.0	0.0
O	1185.0	1322.1	1038.0	0.0	0.0	11	205.7	1206.2
P	1140.3	1236.6	0.0	0.0	0.0	32	151.4	1164.3
<b>TOTAL</b>	<b>1153.6</b>	<b>1263.1</b>	<b>1038.0</b>	<b>0.0</b>	<b>0.0</b>	<b>43</b>	<b>165.3</b>	<b>1177.6</b>

TOATE CATEGORIILE								
CONFORMAȚIE	PREȚ MEDIU (RON / 100 kg)					NUMĂR CARCASE	TOTAL	
	GRĂSIME						GREUTATE MEDIE	PREȚ MEDIU (RON / 100 kg)
	1	2	3	4	5			
E	0.0	0.0	0.0	0.0	0.0	0	0.0	0.0
U	1015.0	0.0	1079.8	0.0	0.0	5	333.9	1067.6
R	1178.2	1211.4	1192.7	1033.0	0.0	72	335.5	1182.8
O	1090.5	1094.5	1021.6	993.7	1016.0	411	261.7	1076.8
P	981.8	1052.4	1041.6	818.0	0.0	492	206.8	1006.2
<b>TOTAL</b>	<b>1034.4</b>	<b>1088.6</b>	<b>1063.5</b>	<b>1004.3</b>	<b>1016.0</b>	<b>980</b>	<b>239.9</b>	<b>1057.1</b>