



Prețul de piață al bovinelor cu vârsta de 8 luni sau mai mult la intrarea în abator Săptămâna 51 (15 – 21 decembrie 2014)

Prescurtări folosite: Sn = săptămâna numărul din anul calendaristic.

Sn / Sn-1 = variație săptămânală.

Variațiile săptămânale sau anuale sunt exprimate în %.

SITUAȚIA CARCASELOR DE BOVINE CLASIFICATE ÎN FUNCȚIE DE PROVENIENȚA BOVINELOR SACRIFICATE ÎN SĂPTĂMÂNA 15 - 21 DECEMBRIE 2014

PROVENIENȚĂ BOVINE SACRIFICATE	CARCASE CLASIFICATE:						PREȚ FEZABIL CATEGORIILE: A, B, C, D, E, Z				
	BOVINE CU VÂRSTA:				TOTAL		TOATE CLASELE CLASELE CONFORM REGULAMENTULUI (UE) NR. 148 /2014				
	DE 8 LUNI SAU MAI MULT (A, B, C, D, E, Z)		MAI MICĂ DE 8 LUNI (V)								
	NUMĂR	%	NUMĂR	%	NUMĂR	%	NUMĂR	%	NUMĂR	%	
CUMPĂRATE	2,312	59.1	60	1.5	2,372	60.7	2,198	56.2	688	17.6	
FERME PROPRII ALE ABATOARELOR	80	2.0	5	0.1	85	2.2	80	2.0	34	0.9	
PRESTĂRI SERVICII	PRODUCĂTORI	1,011	25.9	38	1.0	1,049	26.8	1,009	25.8	310	7.9
	COMERCIANȚI	389	9.9	15	0.4	404	10.3	385	9.8	143	3.7
TOTAL	3,792	97.0	118	3.0	3,910	100.0	3,672	93.9	1,175	30.1	

2,278 Carcase incluse în rapoartele naționale de prețuri de piață

722 Carcase incluse în raportul național de prețuri de piață pentru Comisia Europeană

Factor general de ajustare pentru cheltuielile de transport a prețurilor raportate: 0.18 RON/kg carcasă caldă-2%



**CARCASE DE TINERET BOVIN, TĂURAȘI, VACI ȘI VIȚELE LA INTRAREA ÎN ABATOR
CONFORM REGULAMENTULUI (UE) NR. 148 /2014**

Cotații naționale (RON / 100 kg)	S51	S51 / S50	S51 2014 / S51 2013	S51 / Medie 5 ani (09 - 13)
Tineret bovin "Z"	1,195.19	4.78%	-	-
Tăurași "A"	1,155.74	-0.77%	-3.89%	2.20%
Vaci "D"	975.10	1.53%	-2.61%	7.71%
Vițele "E"	1,101.11	-0.88%	-2.98%	5.48%

Prețuri medii europene (€ / 100 kg)	S51				S51 / S50				S51 2014 / S51 2013		
	Z	A	D	E	Z	A	D	E	A	D	E
Uniunea Europeană	376.36	372.54	265.62	393.18	0.45%	0.79%	-0.08%	-0.03%	-2.67%	-4.79%	-2.36%
Franța		377.83	310.88	418.85		0.00%	0.00%	0.00%	-4.21%	-8.40%	-3.20%
Germania	275.16	375.56	245.84	341.38	-10.99%	1.68%	0.18%	0.46%	-0.13%	-6.63%	-1.76%
Italia	487.55	408.30	217.16	435.79	-0.02%	1.05%	1.25%	-0.47%	-5.83%	-5.99%	-3.98%
Marea Britanie	419.09	415.06	280.92	449.20			-0.41%	0.68%	1.18%	6.37%	1.02%
Olanda		313.44	232.39	224.70		-0.26%	-0.95%	-2.01%	-4.68%	-7.54%	-13.34%
Polonia	289.88	298.34	227.91	286.38	-3.20%	-0.83%	-1.28%	-1.15%	-0.96%	-4.94%	-2.78%
România	267.11	258.29	217.92	246.08	4.18%	-1.34%	0.95%	-1.45%	-4.10%	-2.83%	-3.19%
Ungaria		249.57	188.12	207.87		-1.91%	-2.86%	-1.24%	-1.02%	-1.95%	-2.23%



**Raport prețuri de piață din România versus prețuri de piață comunitare
conform punctului 1, articolul 1, Regulamentul (UE) 148/2014**

Săptămâna: 51

din: 15/12/14

până în: 21/12/14

CATEGORIA	CLASA	PREȚ MEDIU			PREȚ RO /PREȚ COMUNITAR (%)
		ROMANIA		UE	
		RON / 100 kg	€ / 100 kg	€ / 100 kg	
Z	U2	0.00	0.00	415.61	
Z	U3	0.00	0.00	390.02	
Z	R2	1471.00	328.75	377.82	-12.99
Z	R3	1118.00	249.86	366.47	-31.82
Z	O2	1168.55	261.16	346.65	-24.66
Z	O3	1169.27	261.32	351.04	-25.56
Z		1195.19	267.11	376.36	-29.03
<hr/>					
A	U2	1185.51	264.95	405.14	-34.60
A	U3	0.00	0.00	392.40	
A	R2	1266.14	282.97	372.79	-24.09
A	R3	1175.77	262.77	371.53	-29.27 *
A	O2	1143.24	255.50	327.53	-21.99 **
A	O3	1161.99	259.69	335.76	-22.66
A		1155.74	258.29	372.54	-30.67
<hr/>					
B	R3	1113.68	248.89	313.22	-20.54
<hr/>					
C	U2	0.00	0.00	407.61	
C	U3	0.00	0.00	443.67	
C	U4	0.00	0.00	452.60	
C	R3	1460.00	326.29	412.24	-20.85
C	R4	0.00	0.00	442.50	
C	O3	1069.04	238.92	372.46	-35.85
C	O4	0.00	0.00	414.39	
C		1085.98	242.70	413.61	-41.32
<hr/>					
D	R3	915.67	204.64	340.84	-39.96
D	R4	0.00	0.00	306.39	
D	O2	977.67	218.50	242.94	-10.06 **
D	O3	1000.30	223.56	263.27	-15.08 *
D	O4	1015.91	227.04	273.09	-16.86
D	P2	960.33	214.62	206.90	3.73
D	P3	975.54	218.02	242.98	-10.27
D		975.10	217.92	265.63	-17.96
<hr/>					
E	U2	0.00	0.00	433.38	
E	U3	0.00	0.00	434.19	
E	R2	1068.00	238.69	376.62	-36.62
E	R3	0.00	0.00	392.48	*
E	R4	0.00	0.00	423.46	
E	O2	1123.59	251.11	306.78	-18.15 **
E	O3	1044.10	233.34	328.50	-28.97
E	O4	1034.10	231.11	392.96	-41.19
E		1101.11	246.08	393.18	-37.41
TOATE CATEGORIILE		1067.76	238.63	341.89	-30.20

* PREȚURILE PENTRU AR3, CR3, DO3 ȘI ER3 SUNT DE REFERINȚĂ ÎN UE

** PREȚURILE PENTRU AO2, DO2 ȘI EO2 SUNT DE REFERINȚĂ ÎN ROMÂNIA



PREȚ MEDIU PONDERAT LA INTRAREA ÎN ABATOR - CARCASE DE TINERET BOVIN (Z)

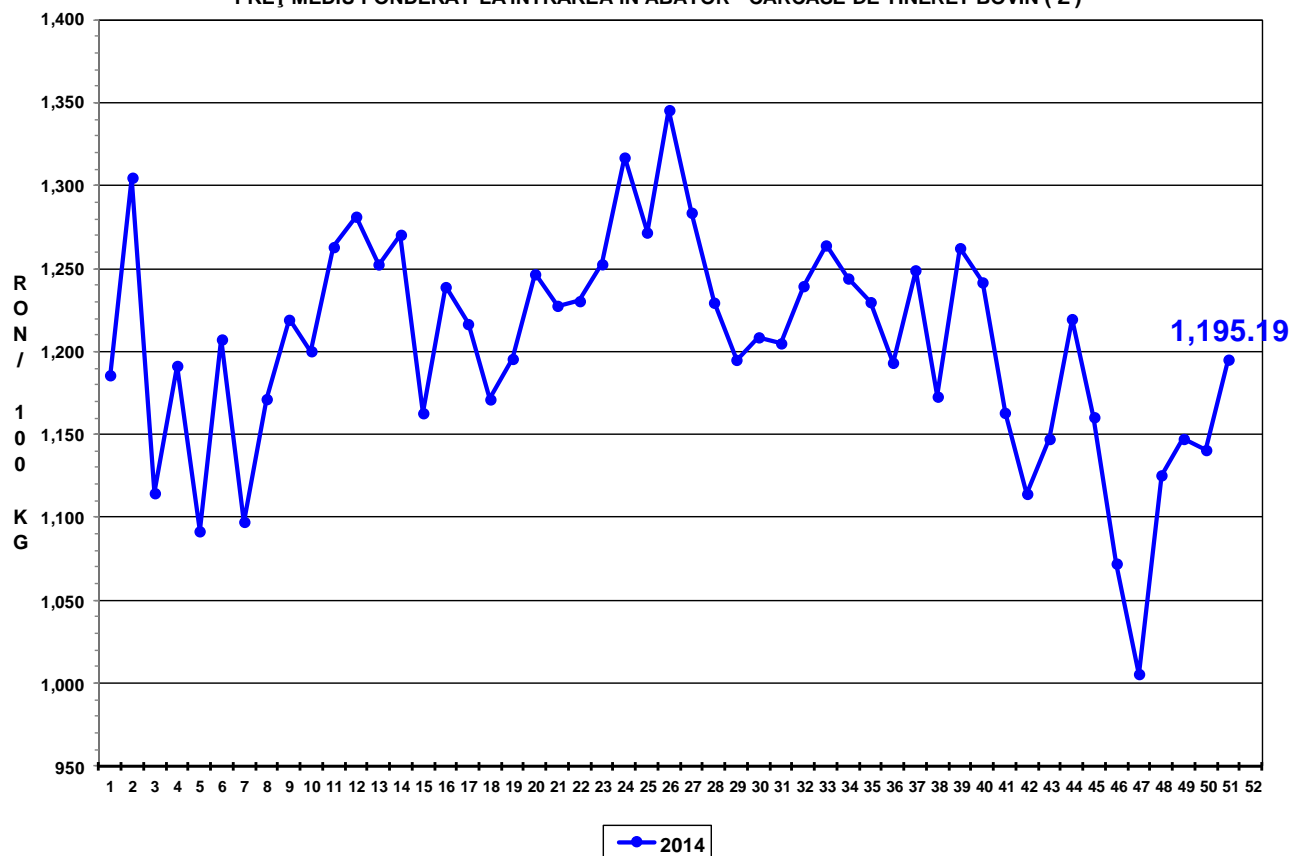

PREȚ MEDIU PONDERAT LA INTRAREA ÎN ABATOR - CARCASE DE TĂURAȘI (A)

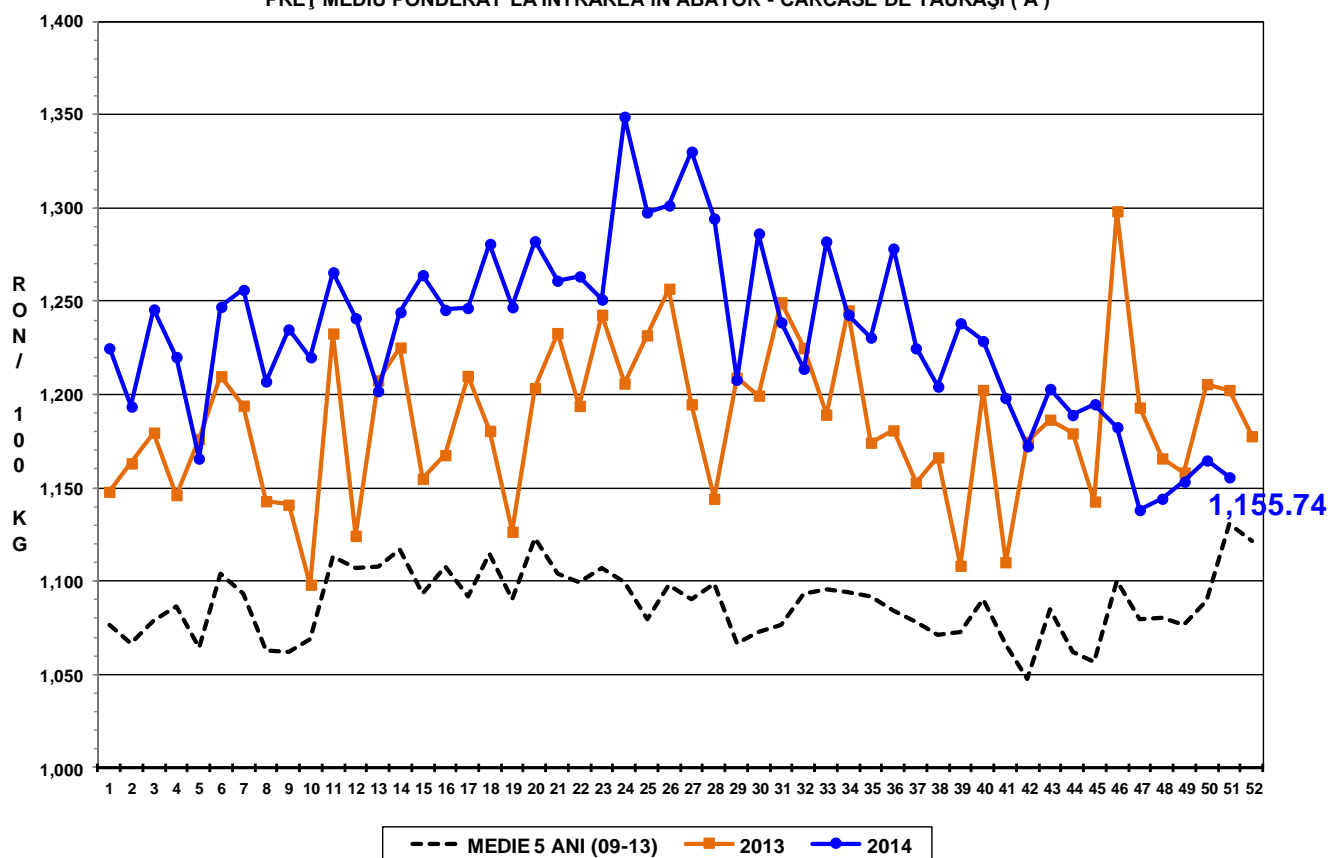



PREȚ MEDIU PONDERAT LA INTRAREA ÎN ABATOR - CARCASE DE VACI (D)

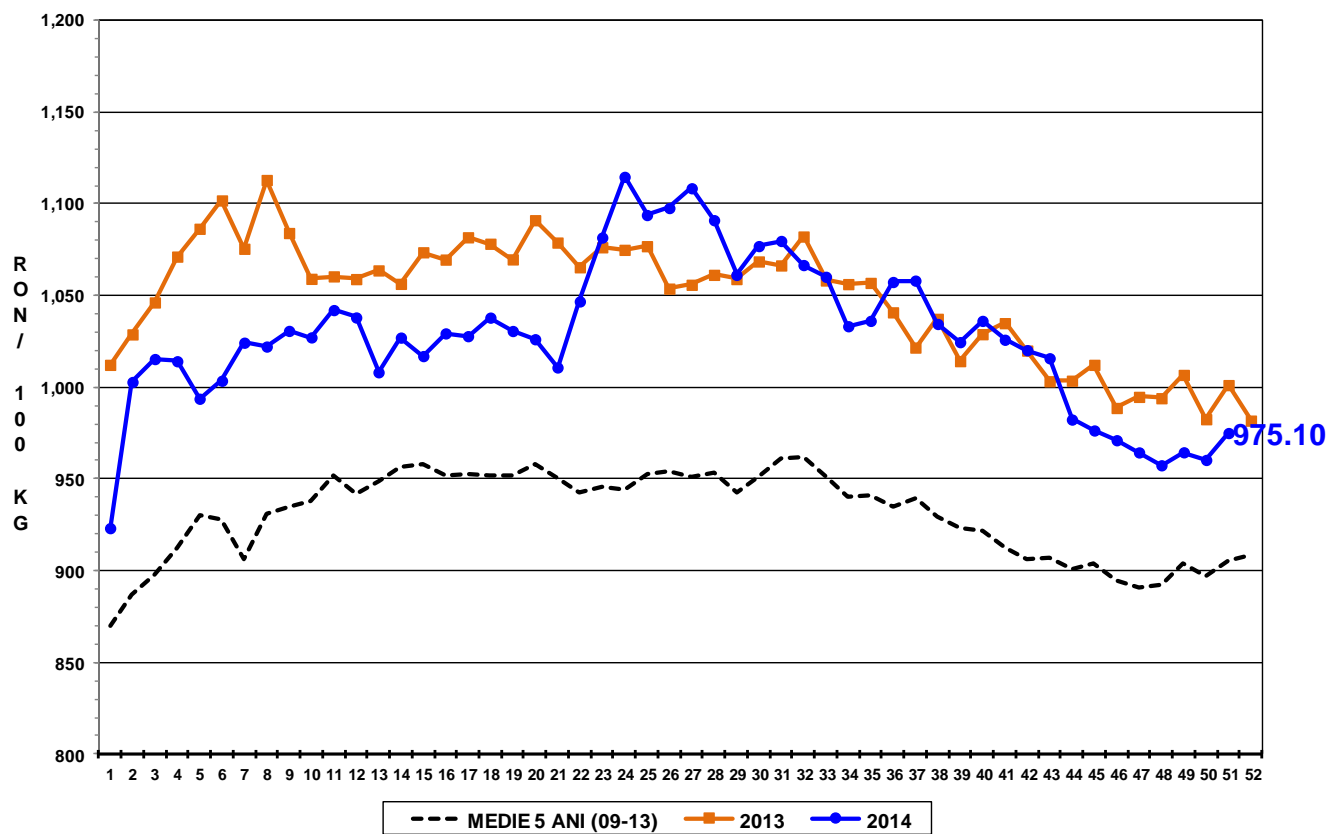

PREȚ MEDIU PONDERAT LA INTRAREA ÎN ABATOR - CARCASE DE VIȚELE (E)

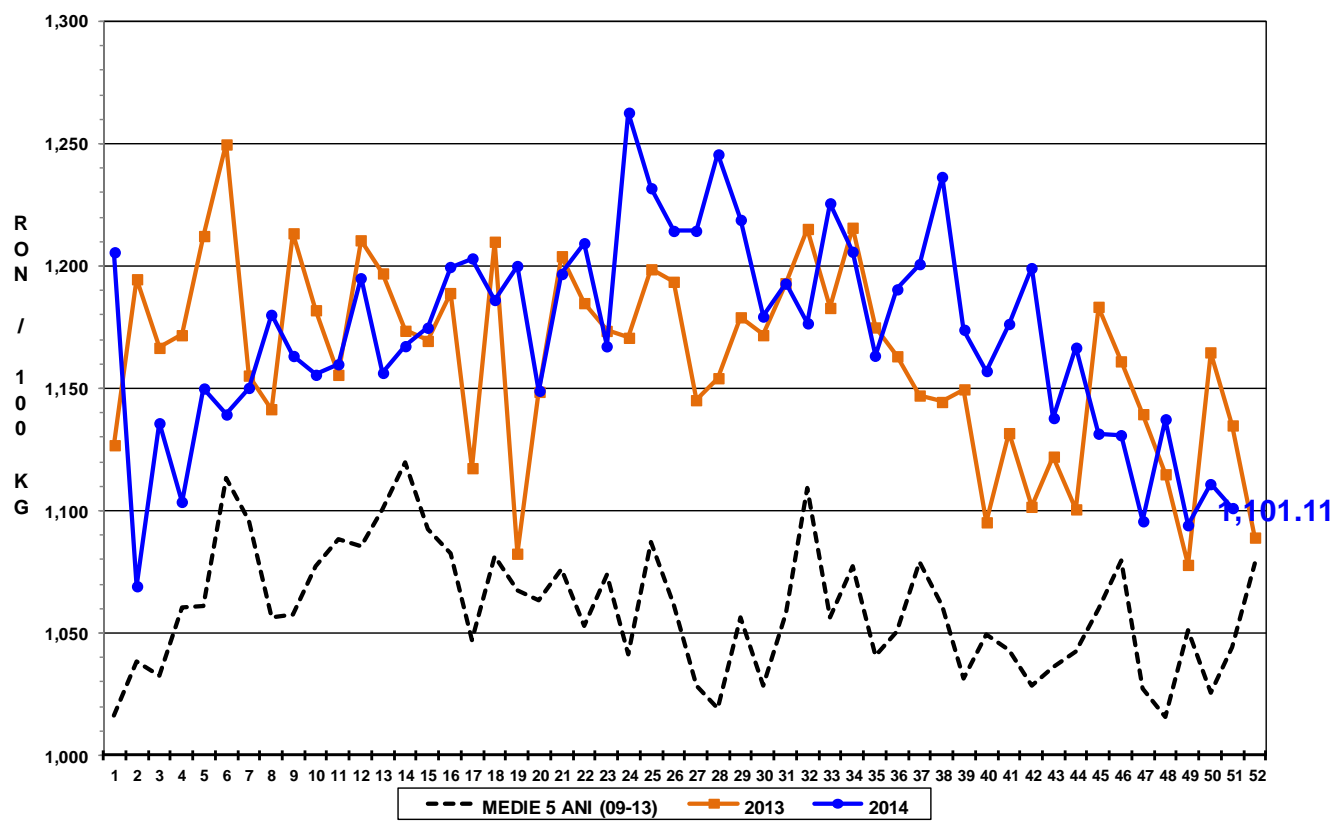



Raport național prețuri de piață carcase de bovine cu vârsta de 8 luni sau mai mult, la intrarea în abator conform grilei UE

Săptămâna: 51

din: 15/12/14

până în 21/12/14

"A"- CARCASE DE MASCULI NECASTRĂȚI CU VÂRSTA CUPRINSĂ ÎNTRE 12 LUNI ȘI MAI PUȚIN DE 24 DE LUNI (TĂURAȘI)								
CONFORMAȚIE	PREȚ MEDIU (RON / 100 kg)					NUMĂR CARCASE	TOTAL	
	GRĂSIMI						GREUTATE MEDIE	PREȚ MEDIU (RON / 100 kg)
	1	2	3	4	5			
E	0.0	0.0	0.0	0.0	0.0	0	0.0	0.0
U	0.0	1185.5	0.0	0.0	0.0	3	428.0	1185.5
R	1031.2	1266.1	1175.8	0.0	0.0	43	305.5	1107.5
O	1146.2	1143.2	1162.0	0.0	0.0	343	250.4	1146.0
P	1137.7	1093.4	968.0	0.0	0.0	269	196.6	1130.1
TOTAL	1133.8	1147.2	1147.2	0.0	0.0	658	232.8	1137.6

"B"- CARCASE DE MASCULI NECASTRĂȚI CU VÂRSTA DE 24 DE LUNI ȘI MAI MULT (TAURI)								
CONFORMAȚIE	PREȚ MEDIU (RON / 100 kg)					NUMĂR CARCASE	TOTAL	
	GRĂSIMI						GREUTATE MEDIE	PREȚ MEDIU (RON / 100 kg)
	1	2	3	4	5			
E	1099.0	0.0	0.0	0.0	0.0	1	590.0	1099.0
U	1068.0	0.0	884.0	0.0	0.0	2	417.3	947.0
R	1057.6	1150.6	1113.7	0.0	0.0	17	435.3	1117.4
O	1172.8	1176.1	1205.1	1034.0	0.0	73	296.2	1175.9
P	1081.3	1092.7	1118.0	0.0	0.0	64	218.6	1084.7
TOTAL	1118.3	1153.6	1132.8	1034.0	0.0	157	283.0	1132.1

"C"- CARCASE DE MASCULI CASTRAȚI CU VÂRSTA DE 12 LUNI ȘI MAI MULT (BOI)								
CONFORMAȚIE	PREȚ MEDIU (RON / 100 kg)					NUMĂR CARCASE	TOTAL	
	GRĂSIMI						GREUTATE MEDIE	PREȚ MEDIU (RON / 100 kg)
	1	2	3	4	5			
E	0.0	0.0	0.0	0.0	0.0	0	0.0	0.0
U	0.0	0.0	0.0	0.0	0.0	0	0.0	0.0
R	967.0	0.0	1460.0	0.0	0.0	2	307.3	1229.6
O	962.6	993.0	1069.0	0.0	0.0	27	315.9	1001.2
P	1099.2	1098.0	1044.9	0.0	0.0	21	266.0	1078.9
TOTAL	1009.5	1032.7	1085.3	0.0	0.0	50	294.6	1040.2

"D"- CARCASE DE FEMELE CARE AU FĂȚAT (VACI)								
CONFORMAȚIE	PREȚ MEDIU (RON / 100 kg)					NUMĂR CARCASE	TOTAL	
	GRĂSIMI						GREUTATE MEDIE	PREȚ MEDIU (RON / 100 kg)
	1	2	3	4	5			
E	0.0	0.0	0.0	0.0	0.0	0	0.0	0.0
U	0.0	0.0	0.0	0.0	0.0	0	0.0	0.0
R	0.0	885.0	915.7	0.0	0.0	6	407.4	895.4
O	938.1	977.7	1000.3	1015.9	0.0	412	278.1	976.2
P	892.8	960.3	975.5	937.0	0.0	655	211.8	919.9
TOTAL	904.4	967.9	992.5	1012.6	0.0	1073	238.3	944.9

"E"- CARCASE ALE ALTOR BOVINE FEMELE CU VÂRSTA DE 12 LUNI ȘI MAI MULT (VITELE)								
CONFORMAȚIE	PREȚ MEDIU (RON / 100 kg)					NUMĂR CARCASE	TOTAL	
	GRĂSIMI						GREUTATE MEDIE	PREȚ MEDIU (RON / 100 kg)
	1	2	3	4	5			
E	0.0	0.0	0.0	0.0	0.0	0	0.0	0.0
U	0.0	0.0	0.0	0.0	0.0	0	0.0	0.0
R	0.0	1068.0	0.0	0.0	0.0	1	314.4	1068.0
O	1148.4	1123.6	1044.1	1034.1	0.0	94	231.3	1108.6
P	1047.3	1073.0	1170.0	0.0	0.0	87	177.8	1058.7
TOTAL	1087.4	1103.7	1048.9	1034.1	0.0	182	206.2	1087.7

"Z"- CARCASE DE BOVINE CU VÂRSTA CUPRINSĂ ÎNTRE 8 LUNI ȘI MAI PUȚIN DE 12 LUNI (TINERET BOVIN)								
CONFORMAȚIE	PREȚ MEDIU (RON / 100 kg)					NUMĂR CARCASE	TOTAL	
	GRĂSIMI						GREUTATE MEDIE	PREȚ MEDIU (RON / 100 kg)
	1	2	3	4	5			
E	0.0	0.0	0.0	0.0	0.0	0	0.0	0.0
U	0.0	0.0	0.0	0.0	0.0	0	0.0	0.0
R	1286.1	1471.0	1118.0	0.0	0.0	6	243.3	1303.1
O	1110.6	1168.6	1169.3	0.0	0.0	47	219.7	1130.1
P	1118.4	1169.7	1143.0	0.0	0.0	105	152.5	1125.3
TOTAL	1121.9	1193.3	1154.8	0.0	0.0	158	175.9	1136.4

TOATE CATEGORIILE								
CONFORMAȚIE	PREȚ MEDIU (RON / 100 kg)					NUMĂR CARCASE	TOTAL	
	GRĂSIMI						GREUTATE MEDIE	PREȚ MEDIU (RON / 100 kg)
	1	2	3	4	5			
E	1099.0	0.0	0.0	0.0	0.0	1	590.0	1099.0
U	1068.0	1185.5	884.0	0.0	0.0	5	423.7	1091.6
R	1050.6	1162.7	1113.0	0.0	0.0	75	338.2	1103.7
O	1085.7	1062.0	1035.1	1018.5	0.0	996	263.7	1066.0
P	1001.0	1004.7	992.5	937.0	0.0	1201	202.0	1001.3
TOTAL	1035.9	1047.6	1030.0	1015.6	0.0	2278	234.1	1038.5