



# Prețul de piață al bovinelor la intrarea în abator Săptămâna 10 (7 – 13 martie 2016)

## SITUAȚIA CARCASELOR DE BOVINE CLASIFICATE ÎN FUNCȚIE DE PROVENIENȚA BOVINELOR SACRIFICATE IN SĂPTĂMÎNA 7 - 13 MARTIE 2016

PROVENIENȚĂ BOVINE  SACRIFICATE	CARCASE CLASIFICATE:						PREȚ FEZABIL CATEGORIILE:						
	BOVINE CU VÂRSTA:				TOTAL		A, B, C, D, E, Z				V		
	DE 8 LUNI SAU MAI MULT (A, B, C, D, E, Z)		MAI MICĂ DE 8 LUNI (V)				TOATE CLASELE		CLASELE CONFORM REGULAMENTULUI (UE) NR. 148 /2014		TOATE CLASELE		
	NUMĂR	%	NUMĂR	%	NUMĂR	%	NUMĂR	%	NUMĂR	%	NUMĂR	%	
CUMPĂRATE	2,403	55.5	39	0.9	2,442	56.4	2,164	50.0	864	19.9	30	0.7	
FERME PROPRII ALE ABATOARELOR	761	17.6	13	0.3	774	17.9	707	16.3	308	7.1	13	0.3	
PRESTĂRI SERVICII	PRODUCĂTORI	828	19.1	17	0.4	845	19.5	792	18.3	139	3.2	16	0.4
	COMERCIANȚI	261	6.0	10	0.2	271	6.3	255	5.9	100	2.3	10	0.2
<b>TOTAL</b>	<b>4,253</b>	<b>98.2</b>	<b>79</b>	<b>1.8</b>	<b>4,332</b>	<b>100.0</b>	<b>3,918</b>	<b>90.4</b>	<b>1,411</b>	<b>32.6</b>	<b>69</b>	<b>1.6</b>	

**2,871** Carcase incluse în rapoartele naționale de prețuri de piață pentru carcaserile de bovine cu vârsta de 8 luni sau mai mult  
**66.3%** din total carcaserile clasificate

**1,172** Carcase incluse în raportul național de prețuri de piață pentru Comisia Europeană  
**27.0%** din total carcaserile clasificate

**43** Carcase incluse în rapoartele naționale de prețuri de piață pentru carcaserile de bovine cu vârsta mai mică de 8 luni (viței)  
**1.0%** din total carcaserile clasificate

**Factor general de ajustare pentru cheltuielile de transport a prețurilor raportate: 0.12 RON/kg carcasă caldă-2%**



Prețul bovinelor din toate clasele de conformație și acoperire cu grăsime la intrarea în abator  
în săptămâna 7 - 13 martie 2016

Categorie	Număr	Greutate în viu (kg)	Preț în viu (RON / 100 kg)	Greutate carcasă caldă-2% (kg)	Preț carcasă (RON / 100 kg)	Modificare preț vs săptămâna anterioară	
						În viu	Carcasă
"A" - TĂURAȘI	434	472.2	551.9	238.5	1092.9	0.71%	-0.13%
"B" - TAURI	153	563.6	515.4	281.0	1033.8	-2.34%	-2.90%
"C" - BOI	42	632.9	466.6	317.2	931.0	-1.96%	-1.11%
"D" - VACI	1,675	525.8	400.1	246.6	852.9	-1.61%	-1.44%
"E" - VIȚELE	345	412.2	476.0	202.8	967.5	-3.09%	-3.93%
"Z" - TINERET BOVIN	222	340.6	517.7	167.4	1053.1	3.70%	3.17%
A + B + C + D + E + Z	2,871	493.3	444.2	236.9	925.1	-0.65%	-0.91%
"V" - VIȚEI	43	242.1	462.4	117.6	952.0	0.31%	-0.37%



**Raport prețuri de piață din România versus prețuri de piață comunitare  
conform punctului 1, articolul 1, Regulamentul (UE) 148/2014**

Săptămâna: 10

din: 07/03/16

până în: 13/03/16

CATEGORIA	CLASA	PREȚ MEDIU			PREȚ RO /PREȚ COMUNITAR (%)
		ROMANIA		UE	
		RON / 100 kg	€ / 100 kg	€ / 100 kg	
Z	U2	0.00	0.00	427.31	
Z	U3	0.00	0.00	399.44	
Z	R2	1087.88	243.69	376.70	-35.31
Z	R3	1067.87	239.21	381.26	-37.26 *
Z	O2	1004.44	225.00	348.89	-35.51
Z	O3	1033.17	231.43	339.86	-31.9
<b>Z</b>		<b>1012.11</b>	<b>226.72</b>	<b>369.22</b>	<b>-38.59</b>
<hr/>					
A	U2	1151.75	258.00	407.20	-36.64
A	U3	1205.00	269.93	392.95	-31.31
A	R2	1111.94	249.08	371.31	-32.92
A	R3	1152.99	258.27	375.68	-31.25 *
A	O2	1154.02	258.51	334.40	-22.69 **
A	O3	1112.36	249.17	348.99	-28.60
<b>A</b>		<b>1147.24</b>	<b>256.99</b>	<b>376.01</b>	<b>-31.65</b>
<hr/>					
B	R3	1069.04	239.47	320.47	-25.28
<hr/>					
C	U2	0.00	0.00	417.16	
C	U3	0.00	0.00	418.02	
C	U4	0.00	0.00	424.39	
C	R3	0.00	0.00	399.28	
C	R4	0.00	0.00	416.91	
C	O3	1061.00	237.67	367.26	-35.29
C	O4	0.00	0.00	394.04	
<b>C</b>		<b>1061.00</b>	<b>237.67</b>	<b>397.55</b>	<b>-40.22</b>
<hr/>					
D	R3	898.62	201.29	339.44	-40.70
D	R4	908.24	203.45	308.62	-34.08
D	O2	857.81	192.15	253.18	-24.11 **
D	O3	878.78	196.85	276.87	-28.90 *
D	O4	854.80	191.48	282.93	-32.32
D	P2	832.34	186.45	219.91	-15.22
D	P3	872.90	195.53	259.08	-24.53
<b>D</b>		<b>853.04</b>	<b>191.08</b>	<b>274.02</b>	<b>-30.27</b>
<hr/>					
E	U2	0.00	0.00	435.89	
E	U3	1101.78	246.80	422.44	-41.58
E	R2	1014.72	227.30	371.39	-38.80
E	R3	986.18	220.91	382.59	-42.26 *
E	R4	1062.00	237.89	404.67	-41.21
E	O2	964.31	216.01	301.85	-28.44 **
E	O3	951.79	213.21	330.48	-35.48
E	O4	1133.07	253.81	378.98	-33.03
<b>E</b>		<b>970.93</b>	<b>217.49</b>	<b>384.64</b>	<b>-43.46</b>
<b>TOATE CATEGORIILE</b>		<b>950.58</b>	<b>212.93</b>	<b>342.08</b>	<b>-37.75</b>

\* PREȚURILE PENTRU Z3, AR3, CR3, DO3 ȘI ER3 SUNT DE REFERINȚĂ ÎN UE

\*\* PREȚURILE PENTRU AO2, DO2 ȘI EO2 SUNT DE REFERINȚĂ ÎN ROMÂNIA



**CARCASE DE CARCASE DE BOVINE CU VÂRSTA DE 8 LUNI SAU MAI MULT LA INTRAREA ÎN ABATOR  
CONFORM REGULAMENTULUI (UE) NR. 148 /2014**

Cotații naționale (RON / 100 kg)	SĂPT 10 / 2016	VARIAȚIE		
		1 SĂPT	1 AN	Medie 5 ani (11 - 15)
Tăurași "A"	1,147.24	5.21%	-1.65%	1.79%
Vaci "D"	853.04	-1.25%	-10.01%	-13.46%
Vițele "E"	970.93	-1.21%	-8.32%	-11.73%

Prețuri medii europene (€ / 100 kg)	SĂPT 10 / 2016			VARIAȚIE					
				1 SĂPT			1 AN		
	A	D	E	A	D	E	A	D	E
Uniunea Europeană	376.01	274.02	384.64	-0.46%	0.25%	-0.03%	-2.35%	-6.39%	-6.42%
Franța	378.29	315.51	410.66	-0.12%	0.86%	1.56%	-0.73%	-3.04%	-2.00%
Germania	380.14	269.29	337.95	-1.76%	-0.61%	-1.16%	-3.46%	-9.36%	-5.75%
Italia	418.46	214.28	443.33	0.00%	0.00%	0.00%	1.24%	-6.43%	-2.13%
Marea Britanie	391.55	275.65	417.80	0.20%	0.86%	0.46%	-13.72%	-18.66%	-14.78%
Olanda	331.11	255.28	245.42	-1.24%	-0.27%	2.14%	-3.47%	-11.16%	-7.95%
Polonia	302.92	242.62	283.30	0.70%	1.11%	0.20%	-4.62%	-6.96%	-6.44%
România	256.98	191.08	217.49	5.23%	-1.24%	-1.20%	-2.05%	-10.38%	-8.69%
Ungaria	258.82	178.57	197.46	2.28%	-3.32%	8.06%	1.68%	-7.12%	8.90%



PREȚ MEDIU PONDERAT LA INTRAREA ÎN ABATOR - CARCASE DE TĂURAȘI ( A )

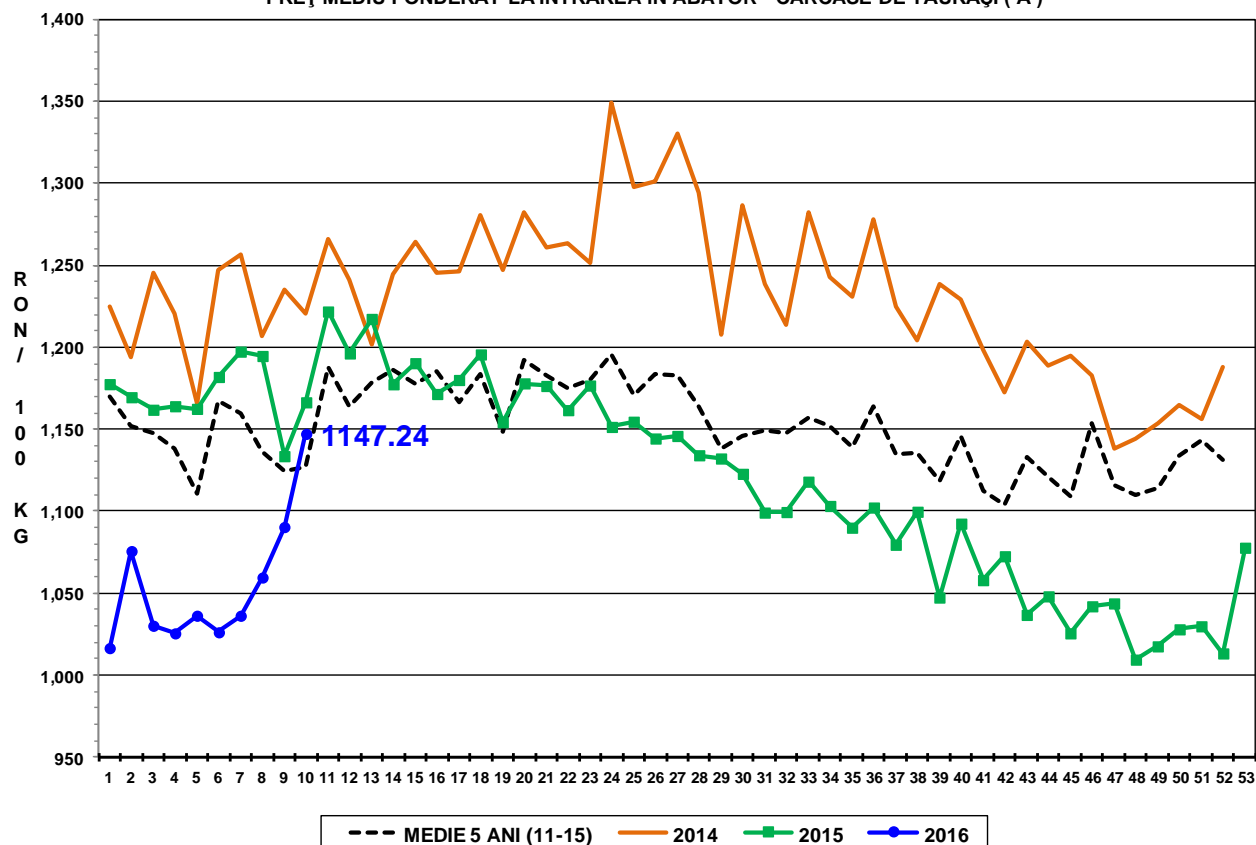

PREȚ MEDIU PONDERAT LA INTRAREA ÎN ABATOR - CARCASE DE VACI ( D )

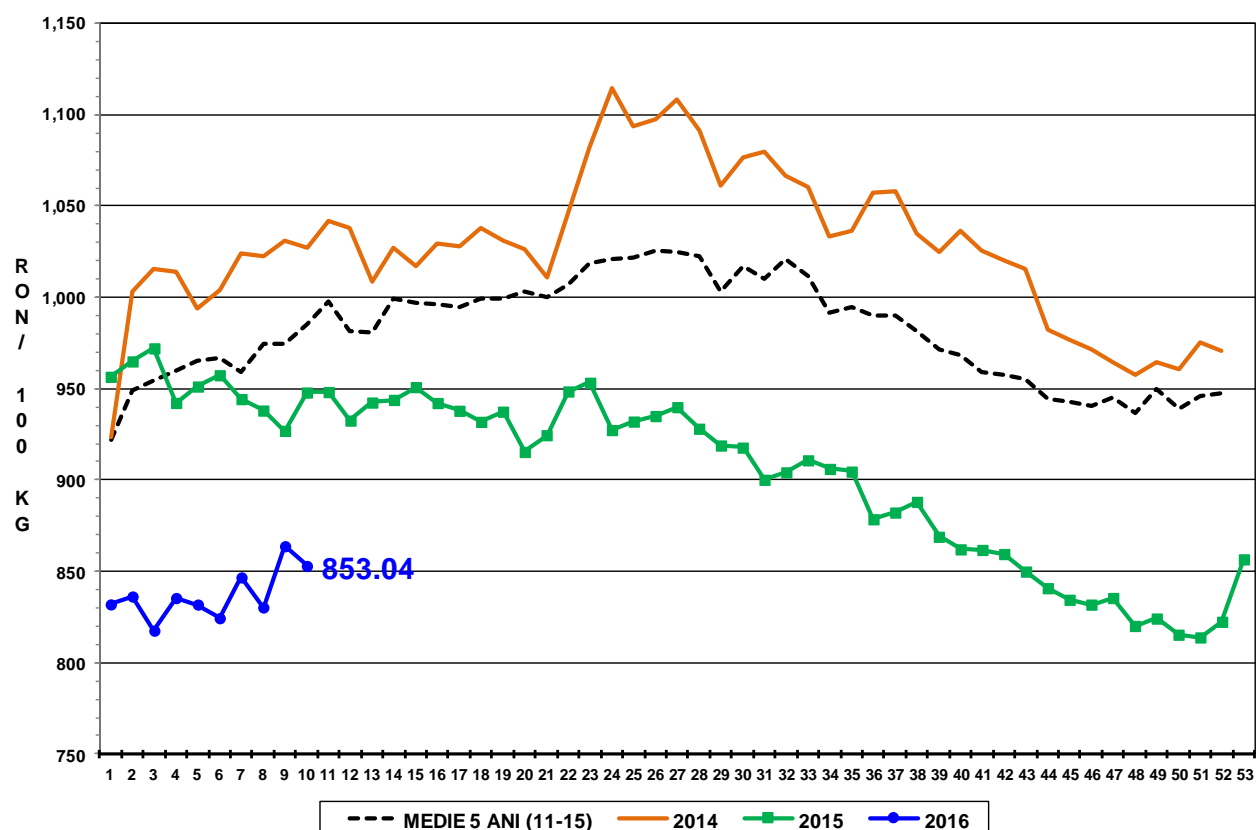

PREȚ MEDIU PONDERAT LA INTRAREA ÎN ABATOR - CARCASE DE VIȚELE (E)

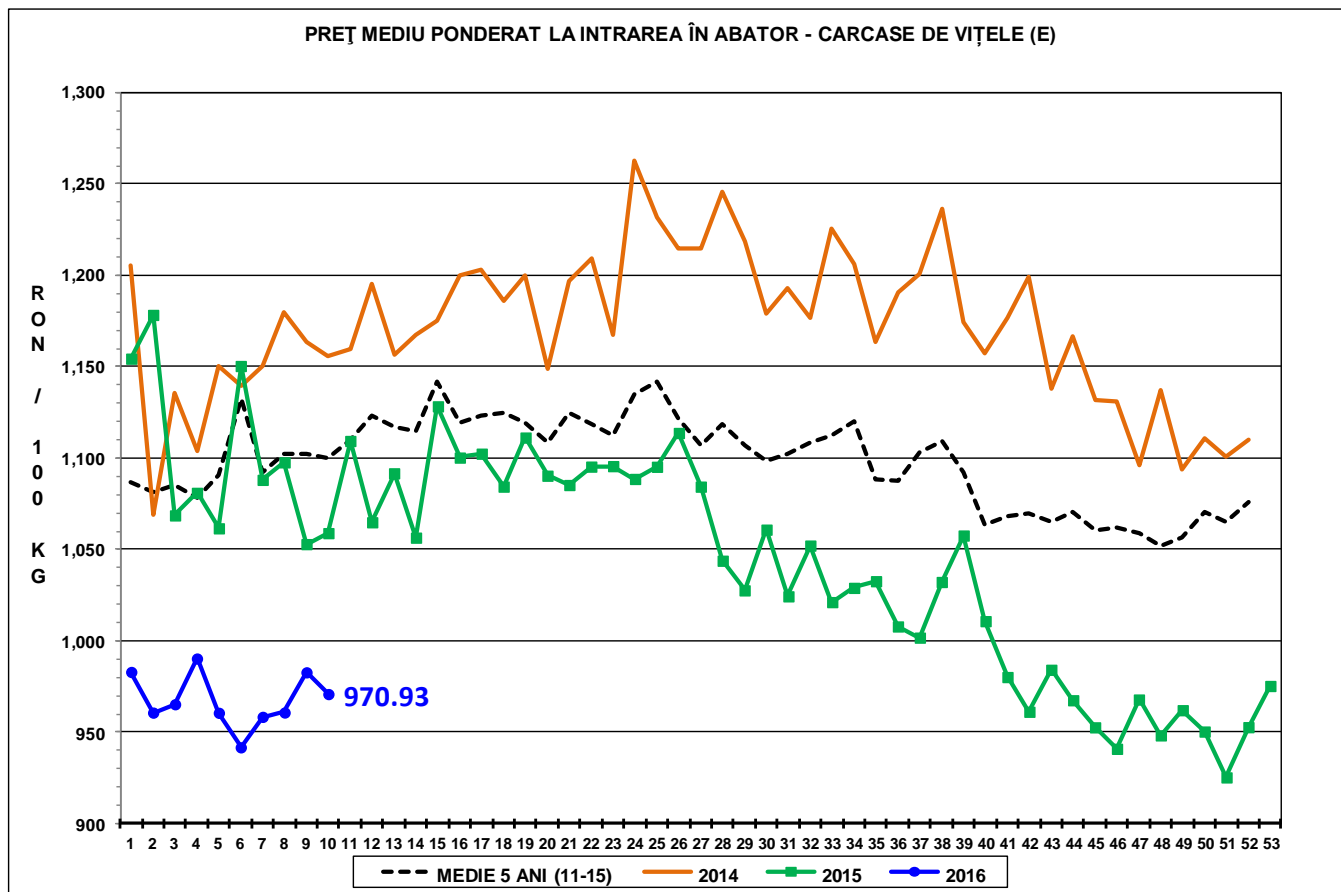



Report național prețuri de piață carcase de bovine cu vârsta de 8 luni sau mai mult, la intrarea în abator conform grilei UE

Săptămâna: 10

din: 07/03/16

până în 13/03/16

<b>"A"- CARCASE DE MASCULI NECASTRAȚI CU VÂRSTA CUPRINSĂ ÎNȚRE 12 LUNI ȘI MAI PUȚIN DE 24 DE LUNI (TĂURAȘI)</b>								
CONFORMAȚIE	PREȚ MEDIU (RON / 100 kg)					TOTAL		
	GRĂSIMI					NUMĂR CARCASE	GREUTATE MEDIE	PREȚ MEDIU (RON / 100 kg)
	1	2	3	4	5			
E	0.0	0.0	1162.0	0.0	0.0	1	458.6	1162.0
U	1093.7	1151.7	1205.0	0.0	0.0	6	342.4	1139.0
R	1037.6	1111.9	1153.0	0.0	0.0	33	302.4	1084.3
O	1067.5	1154.0	1112.4	0.0	0.0	231	262.7	1098.4
P	1074.2	1129.5	0.0	0.0	0.0	163	186.0	1080.5
<b>TOTAL</b>	<b>1068.3</b>	<b>1145.4</b>	<b>1126.8</b>	<b>0.0</b>	<b>0.0</b>	<b>434</b>	<b>238.5</b>	<b>1092.9</b>

<b>"B"- CARCASE DE MASCULI NECASTRAȚI CU VÂRSTA DE 24 DE LUNI ȘI MAI MULT (TAURI)</b>								
CONFORMAȚIE	PREȚ MEDIU (RON / 100 kg)					TOTAL		
	GRĂSIMI					NUMĂR CARCASE	GREUTATE MEDIE	PREȚ MEDIU (RON / 100 kg)
	1	2	3	4	5			
E	0.0	0.0	0.0	0.0	0.0	0	0.0	0.0
U	1186.0	0.0	0.0	0.0	0.0	1	688.7	1186.0
R	1138.8	1145.5	1069.0	0.0	0.0	19	351.1	1109.3
O	1034.5	1085.8	961.4	0.0	0.0	87	286.4	1028.9
P	1012.1	873.8	812.0	0.0	0.0	46	233.0	988.4
<b>TOTAL</b>	<b>1040.8</b>	<b>1062.4</b>	<b>989.6</b>	<b>0.0</b>	<b>0.0</b>	<b>153</b>	<b>281.0</b>	<b>1033.8</b>

<b>"C"- CARCASE DE MASCULI CASTRAȚI CU VÂRSTA DE 12 LUNI ȘI MAI MULT (BOI)</b>								
CONFORMAȚIE	PREȚ MEDIU (RON / 100 kg)					TOTAL		
	GRĂSIMI					NUMĂR CARCASE	GREUTATE MEDIE	PREȚ MEDIU (RON / 100 kg)
	1	2	3	4	5			
E	0.0	0.0	0.0	0.0	0.0	0	0.0	0.0
U	0.0	0.0	0.0	0.0	0.0	0	0.0	0.0
R	0.0	0.0	0.0	0.0	0.0	0	0.0	0.0
O	768.2	963.6	1061.0	0.0	0.0	15	360.0	934.2
P	815.6	949.3	1061.7	742.0	0.0	27	293.4	928.8
<b>TOTAL</b>	<b>798.4</b>	<b>955.9</b>	<b>1061.5</b>	<b>742.0</b>	<b>0.0</b>	<b>42</b>	<b>317.2</b>	<b>931.0</b>

<b>"D"- CARCASE DE FEMELE CARE AU FĂȚAT (VACI)</b>								
CONFORMAȚIE	PREȚ MEDIU (RON / 100 kg)					TOTAL		
	GRĂSIMI					NUMĂR CARCASE	GREUTATE MEDIE	PREȚ MEDIU (RON / 100 kg)
	1	2	3	4	5			
E	0.0	0.0	0.0	0.0	0.0	0	0.0	0.0
U	0.0	0.0	0.0	812.0	0.0	1	505.7	812.0
R	1010.2	850.6	898.6	908.2	0.0	57	336.9	892.7
O	878.9	857.8	878.8	854.8	875.1	869	272.9	870.1
P	808.4	832.3	872.9	864.6	0.0	748	208.9	822.0
<b>TOTAL</b>	<b>839.0</b>	<b>848.2</b>	<b>879.3</b>	<b>869.7</b>	<b>875.1</b>	<b>1675</b>	<b>246.6</b>	<b>852.9</b>

<b>"E"- CARCASE ALE ALTOR BOVINE FEMELE CU VÂRSTA DE 12 LUNI ȘI MAI MULT (VIȚELE)</b>								
CONFORMAȚIE	PREȚ MEDIU (RON / 100 kg)					TOTAL		
	GRĂSIMI					NUMĂR CARCASE	GREUTATE MEDIE	PREȚ MEDIU (RON / 100 kg)
	1	2	3	4	5			
E	0.0	0.0	0.0	0.0	0.0	0	0.0	0.0
U	0.0	0.0	1101.8	0.0	0.0	2	281.8	1101.8
R	961.6	1014.7	986.2	1062.0	0.0	30	265.3	995.7
O	1033.8	964.3	951.8	1133.1	0.0	154	229.1	983.8
P	936.2	930.1	914.0	0.0	0.0	159	164.5	934.1
<b>TOTAL</b>	<b>967.8</b>	<b>960.8</b>	<b>964.3</b>	<b>1114.7</b>	<b>0.0</b>	<b>345</b>	<b>202.8</b>	<b>967.5</b>

<b>"Z"- CARCASE DE BOVINE CU VÂRSTA CUPRINSĂ ÎNȚRE 8 LUNI ȘI MAI PUȚIN DE 12 LUNI (TINERET BOVIN)</b>								
CONFORMAȚIE	PREȚ MEDIU (RON / 100 kg)					TOTAL		
	GRĂSIMI					NUMĂR CARCASE	GREUTATE MEDIE	PREȚ MEDIU (RON / 100 kg)
	1	2	3	4	5			
E	0.0	0.0	0.0	0.0	0.0	0	0.0	0.0
U	0.0	0.0	0.0	0.0	0.0	0	0.0	0.0
R	1052.3	1087.9	1067.9	0.0	0.0	8	246.1	1067.1
O	1014.4	1004.4	1033.2	1272.0	0.0	69	203.9	1015.7
P	1077.2	1063.2	0.0	0.0	0.0	145	145.7	1076.6
<b>TOTAL</b>	<b>1059.7</b>	<b>1019.1</b>	<b>1045.8</b>	<b>1272.0</b>	<b>0.0</b>	<b>222</b>	<b>167.4</b>	<b>1053.1</b>

<b>TOATE CATEGORIILE</b>								
CONFORMAȚIE	PREȚ MEDIU (RON / 100 kg)					TOTAL		
	GRĂSIMI					NUMĂR CARCASE	GREUTATE MEDIE	PREȚ MEDIU (RON / 100 kg)
	1	2	3	4	5			
E	0.0	0.0	1162.0	0.0	0.0	1	458.6	1162.0
U	1137.5	1151.7	1140.6	812.0	0.0	10	381.2	1098.6
R	1046.0	978.7	991.9	918.5	0.0	147	311.4	991.4
O	962.7	931.6	909.0	885.3	875.1	1425	264.9	934.3
P	909.1	868.1	890.1	827.8	0.0	1288	196.1	896.4
<b>TOTAL</b>	<b>937.2</b>	<b>915.6</b>	<b>918.6</b>	<b>890.3</b>	<b>875.1</b>	<b>2871</b>	<b>236.9</b>	<b>925.1</b>