



Prețul de piață al bovinelor cu vârsta de 8 luni sau mai mult la intrarea în abator Săptămâna 49 (1 – 7 decembrie 2014)

Prescurtări folosite: Sn = săptămâna numărul din anul calendaristic.

Sn / Sn-1 = variație săptămânală.

Variațiile săptămânale sau anuale sunt exprimate în %.

SITUAȚIA CARCASELOR DE BOVINE CLASIFICATE ÎN FUNCȚIE DE PROVENIENȚA BOVINELOR SACRIFICATE ÎN SĂPTĂMÂNA 1 - 7 DECEMBRIE 2014

PROVENIENȚĂ BOVINE SACRIFICATE	CARCASE CLASIFICATE:						PREȚ FEZABIL CATEGORIILE:				
	BOVINE CU VÂRSTA:				TOTAL		A, B, C, D, E, Z				
	DE 8 LUNI SAU MAI MULT (A, B, C, D, E, Z)		MAI MICĂ DE 8 LUNI (V)				TOATE CLASELE		CLASELE CONFORM REGULAMENTULUI (UE) NR. 148 /2014		
	NUMĂR	%	NUMĂR	%	NUMĂR	%	NUMĂR	%	NUMĂR	%	
CUMPĂRATE	2,021	64.7	80	2.6	2,101	67.3	1,891	60.6	574	18.4	
FERME PROPRII ALE ABATOARELOR	85	2.7	5	0.2	90	2.9	72	2.3	22	0.7	
PRESTĂRI SERVICII	PRODUCĂTORI	578	18.5	32	1.0	610	19.5	576	18.4	185	5.9
	COMERCIANȚI	309	9.9	13	0.4	322	10.3	308	9.9	98	3.1
TOTAL	2,993	95.8	130	4.2	3,123	100.0	2,847	91.2	879	28.1	

1,963 Carcase incluse în rapoartele naționale de prețuri de piață

596 Carcase incluse în raportul național de prețuri de piață pentru Comisia Europeană

Factor general de ajustare pentru cheltuielile de transport a prețurilor raportate: 0.18 RON/kg carcasă caldă-2%



**CARCASE DE TINERET BOVIN, TĂURAȘI, VACI ȘI VIȚELE LA INTRAREA ÎN ABATOR
CONFORM REGULAMENTULUI (UE) NR. 148 /2014**

Cotații naționale (RON / 100 kg)	S49	S49 / S48	S49 2014 / S49 2013	S49 / Medie 5 ani (09 - 13)
Tineret bovin "Z"	1,147.37	1.95%	-	-
Tăurași "A"	1,153.38	0.80%	-0.42%	7.15%
Vaci "D"	964.60	0.74%	-4.19%	6.68%
Vițele "E"	1,094.11	-3.81%	1.50%	4.07%

Prețuri medii europene (€ / 100 kg)	S49				S49 / S48				S49 2014 / S49 2013		
	Z	A	D	E	Z	A	D	E	A	D	E
Uniunea Europeană	374.88	368.98	265.50	392.07	0.44%	0.61%	0.11%	0.54%	-3.35%	-4.41%	-3.17%
Franța		374.82	309.53	410.35		0.66%	-0.49%	-0.16%	-3.38%	-7.47%	-4.84%
Germania	277.34	367.47	247.14	339.90		-0.01%	-0.07%	-0.18%	-2.28%	-6.14%	-2.18%
Italia	470.70	405.79	215.64	446.17	-1.27%	1.50%	0.14%	1.27%	-6.14%	-5.48%	-1.81%
Marea Britanie	417.80	407.14	280.63	446.73	4.09%	0.81%	1.00%	0.81%	-4.01%	2.69%	-2.32%
Olanda		319.99	236.35	231.91		-1.53%	1.59%	-0.48%	-2.50%	-3.63%	-7.12%
Polonia	285.19	301.07	229.07	287.98	-2.53%	1.23%	0.66%	0.30%	-0.50%	-4.66%	-2.01%
România	259.00	260.36	217.74	246.98	1.93%	0.78%	0.72%	-3.82%	0.18%	-3.62%	2.11%
Ungaria		242.14	192.85	200.90		-5.42%	4.58%	0.35%	-8.24%	1.62%	-6.10%



**Raport prețuri de piață din România versus prețuri de piață comunitare
conform punctului 1, articolul 1, Regulamentul (UE) 148/2014**

Săptămâna: 49

din: 01/12/14

până în: 07/12/14

CATEGORIA	CLASA	PREȚ MEDIU			PREȚ RO /PREȚ COMUNITAR (%)
		ROMANIA		UE	
		RON / 100 kg	€ / 100 kg	€ / 100 kg	
Z	U2	0.00	0.00	408.34	
Z	U3	0.00	0.00	387.76	
Z	R2	0.00	0.00	377.37	
Z	R3	0.00	0.00	365.79	
Z	O2	1137.13	256.69	349.51	-26.56
Z	O3	1271.00	286.91	351.16	-18.3
Z		1147.37	259.00	374.88	-30.91
<hr/>					
A	U2	0.00	0.00	402.82	
A	U3	0.00	0.00	387.84	
A	R2	1178.64	266.06	369.24	-27.94
A	R3	0.00	0.00	368.39	*
A	O2	1154.70	260.65	323.59	**
A	O3	1124.50	253.84	331.17	-23.35
A		1153.38	260.35	368.98	-29.44
<hr/>					
B	R3	1226.00	276.75	308.61	-10.32
<hr/>					
C	U2	0.00	0.00	433.89	
C	U3	0.00	0.00	435.22	
C	U4	0.00	0.00	451.33	
C	R3	0.00	0.00	410.48	
C	R4	843.00	190.29	438.84	-56.64
C	O3	1036.69	234.02	372.36	-37.15
C	O4	0.00	0.00	411.89	
C		1034.43	233.51	411.86	-43.30
<hr/>					
D	R3	847.35	191.28	339.69	-43.69
D	R4	0.00	0.00	305.00	
D	O2	971.10	219.21	243.20	-9.86
D	O3	939.72	212.13	263.72	-19.56
D	O4	924.28	208.64	273.95	-23.84
D	P2	973.87	219.84	206.08	6.68
D	P3	976.34	220.39	243.54	-9.51
D		964.60	217.75	265.50	-17.98
<hr/>					
E	U2	0.00	0.00	446.32	
E	U3	0.00	0.00	429.45	
E	R2	1020.65	230.40	373.94	-38.39
E	R3	962.00	217.16	389.44	-44.24
E	R4	1278.00	288.49	420.33	-31.37
E	O2	1100.96	248.52	309.78	-19.78
E	O3	1098.37	247.94	329.12	-24.67
E	O4	1094.42	247.05	391.14	-36.84
E		1094.11	246.98	392.07	-37.01
TOATE CATEGORIILE		1053.04	237.71	340.20	-30.13

* PREȚURILE PENTRU AR3, CR3, DO3 ȘI ER3 SUNT DE REFERINȚĂ ÎN UE

** PREȚURILE PENTRU AO2, DO2 ȘI EO2 SUNT DE REFERINȚĂ ÎN ROMÂNIA

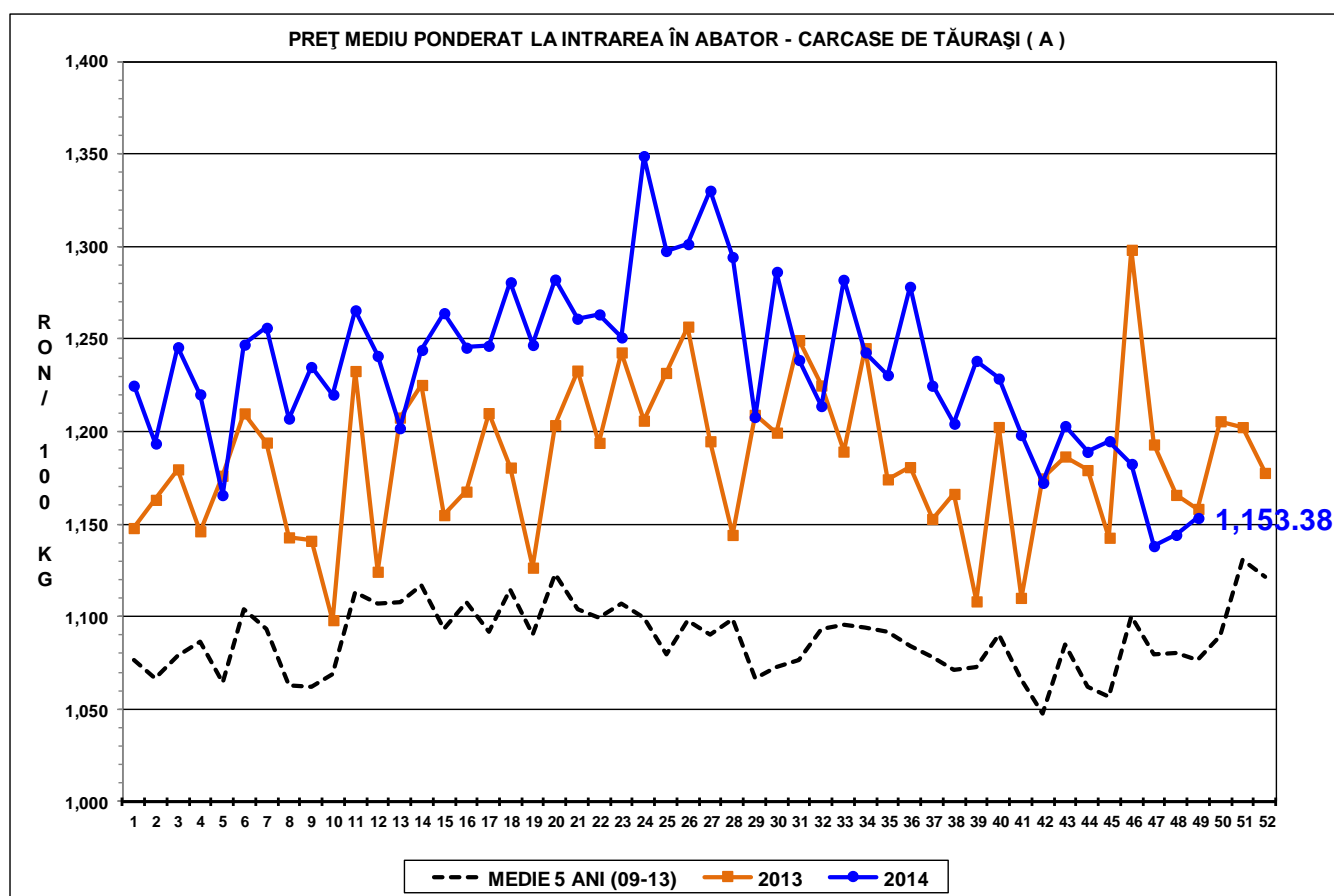
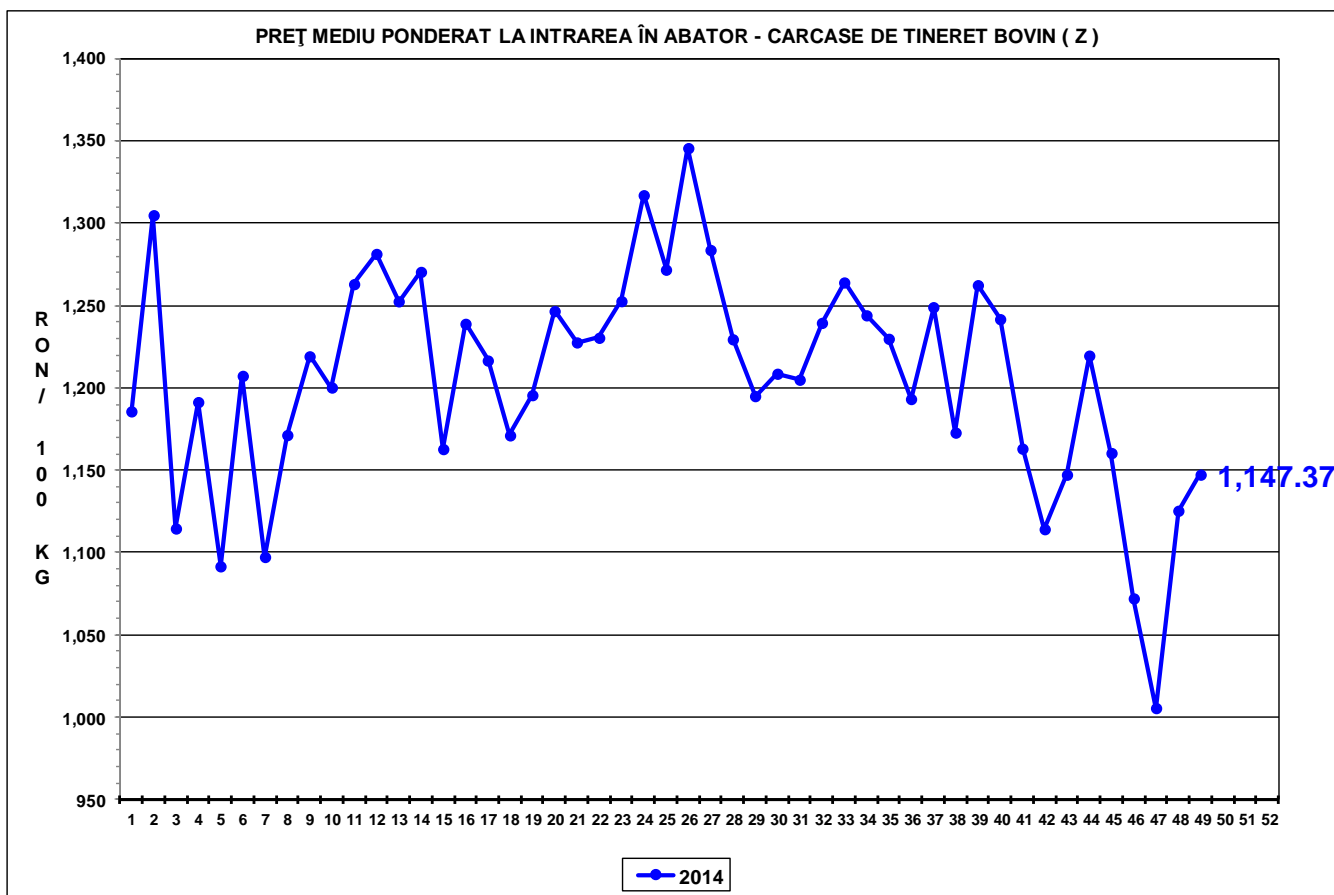



PREȚ MEDIU PONDERAT LA INTRAREA ÎN ABATOR - CARCASE DE VACI (D)

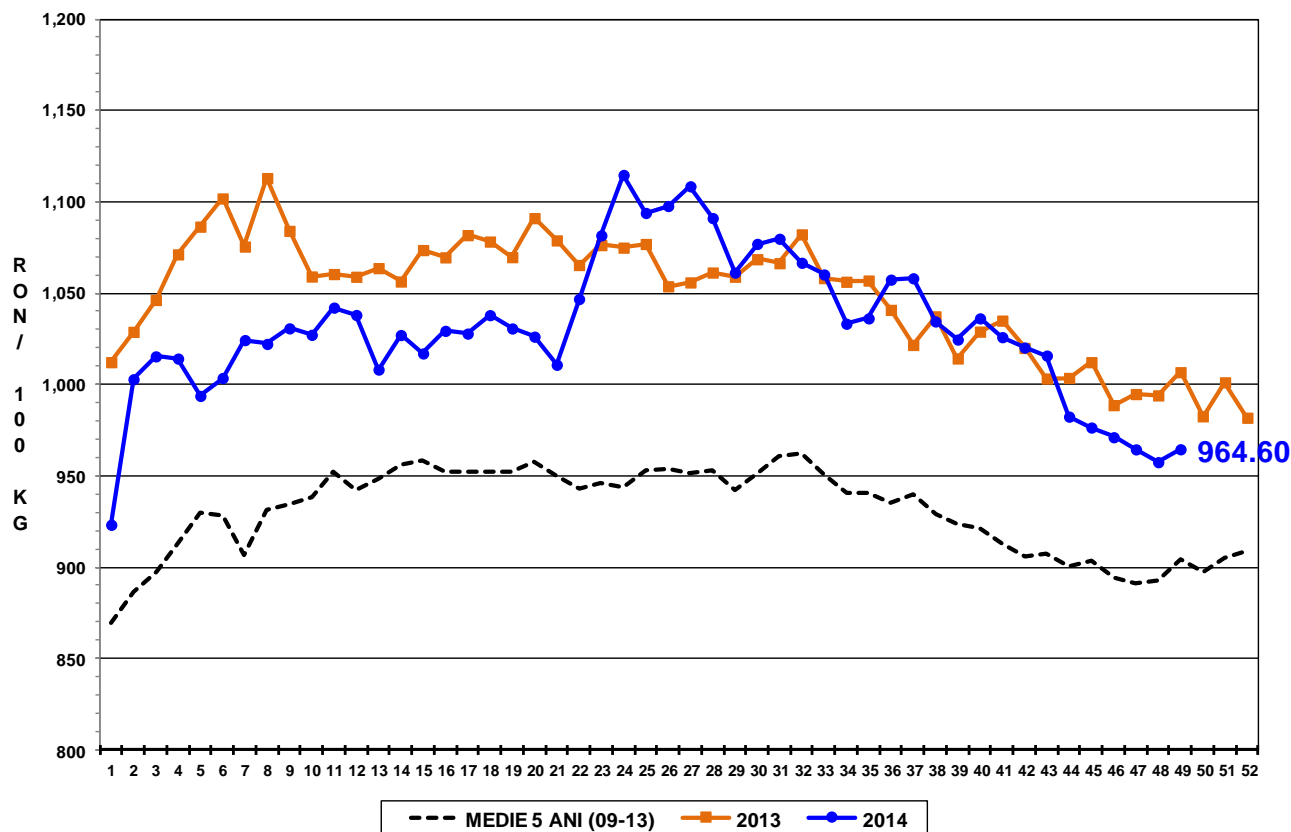

PREȚ MEDIU PONDERAT LA INTRAREA ÎN ABATOR - CARCASE DE VIȚELE (E)

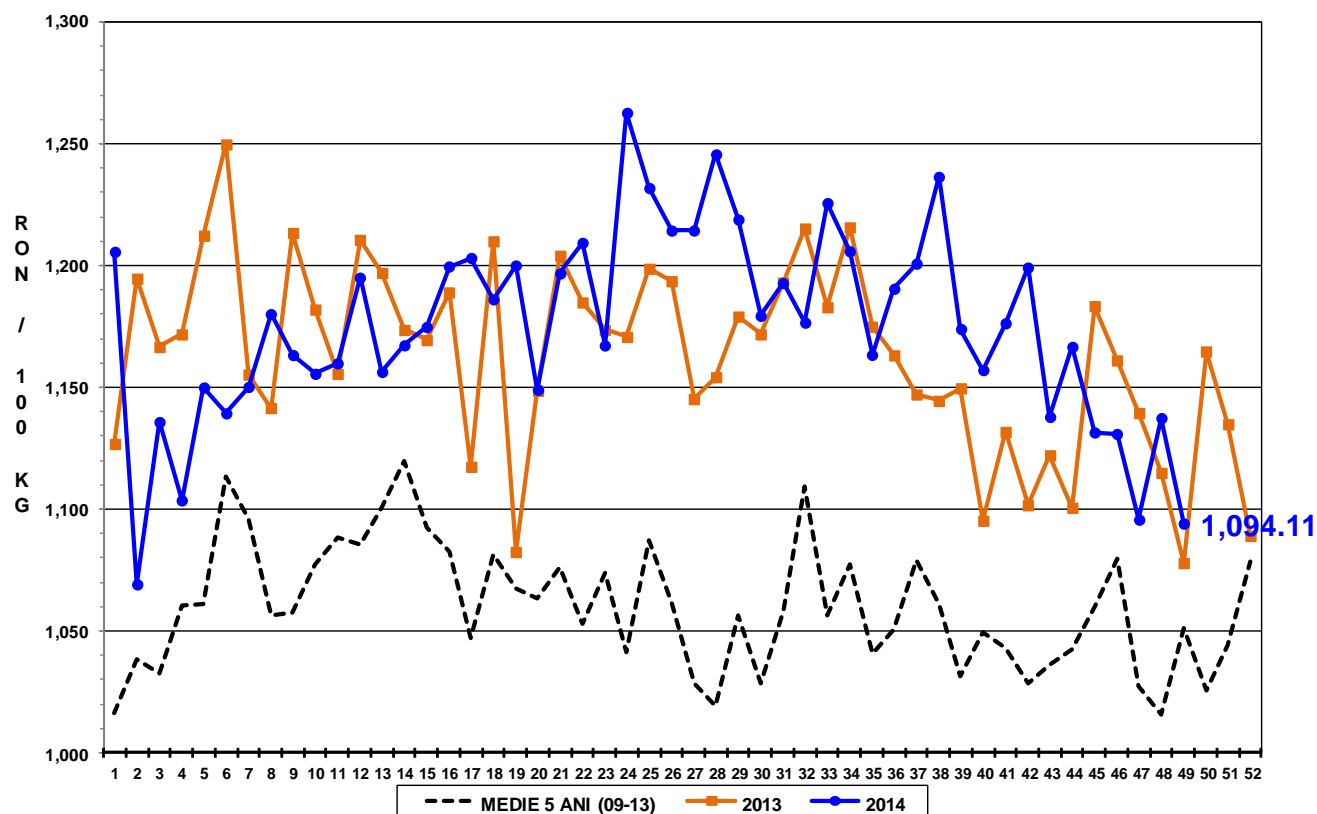



Raport național prețuri de piață carcase de bovine cu vârsta de 8 luni sau mai mult, la intrarea în abator conform grilei UE

Săptămâna: 49

din: 01/12/14

până în 07/12/14

"A"- CARCASE DE MASCULI NECASTRAȚI CU VÂRSTA CUPRINSĂ ÎNȚRE 12 LUNI ȘI MAI PUȚIN DE 24 DE LUNI (TĂURAȘI)								
CONFORMAȚIE	PREȚ MEDIU (RON / 100 kg)					NUMĂR CARCASE	TOTAL	
	GRĂSIMI						GREUTATE MEDIE	PREȚ MEDIU (RON / 100 kg)
	1	2	3	4	5			
E	0.0	0.0	0.0	0.0	0.0	0	0.0	0.0
U	0.0	0.0	0.0	0.0	0.0	0	0.0	0.0
R	1159.8	1178.6	0.0	0.0	0.0	9	307.9	1165.3
O	1144.4	1154.7	1124.5	0.0	0.0	229	257.2	1147.2
P	1153.1	1151.5	0.0	0.0	0.0	201	195.7	1152.8
TOTAL	1148.7	1154.7	1124.5	0.0	0.0	439	230.1	1149.9

"B"- CARCASE DE MASCULI NECASTRAȚI CU VÂRSTA DE 24 DE LUNI ȘI MAI MULT (TAURI)								
CONFORMAȚIE	PREȚ MEDIU (RON / 100 kg)					NUMĂR CARCASE	TOTAL	
	GRĂSIMI						GREUTATE MEDIE	PREȚ MEDIU (RON / 100 kg)
	1	2	3	4	5			
E	0.0	0.0	0.0	0.0	0.0	0	0.0	0.0
U	1138.9	0.0	0.0	0.0	0.0	2	537.4	1138.9
R	1287.2	1276.2	1226.0	0.0	0.0	11	332.0	1274.0
O	1094.5	1118.8	1009.8	0.0	0.0	46	272.0	1098.4
P	1162.3	1135.3	1239.7	0.0	0.0	39	211.3	1161.9
TOTAL	1141.6	1159.8	1107.2	0.0	0.0	98	260.0	1145.8

"C"- CARCASE DE MASCULI CASTRAȚI CU VÂRSTA DE 12 LUNI ȘI MAI MULT (BOI)								
CONFORMAȚIE	PREȚ MEDIU (RON / 100 kg)					NUMĂR CARCASE	TOTAL	
	GRĂSIMI						GREUTATE MEDIE	PREȚ MEDIU (RON / 100 kg)
	1	2	3	4	5			
E	0.0	0.0	0.0	0.0	0.0	0	0.0	0.0
U	0.0	0.0	0.0	0.0	0.0	0	0.0	0.0
R	0.0	0.0	0.0	843.0	0.0	1	356.7	843.0
O	899.6	1002.8	1036.7	0.0	0.0	21	277.1	979.7
P	1237.5	1110.4	0.0	0.0	0.0	35	261.5	1186.6
TOTAL	1157.7	1062.7	1036.7	843.0	0.0	57	268.9	1100.1

"D"- CARCASE DE FEMELE CARE AU FĂȚAT (VACI)								
CONFORMAȚIE	PREȚ MEDIU (RON / 100 kg)					NUMĂR CARCASE	TOTAL	
	GRĂSIMI						GREUTATE MEDIE	PREȚ MEDIU (RON / 100 kg)
	1	2	3	4	5			
E	0.0	0.0	0.0	0.0	0.0	0	0.0	0.0
U	0.0	0.0	0.0	0.0	0.0	0	0.0	0.0
R	1016.0	1026.5	847.3	0.0	0.0	9	373.4	922.1
O	923.7	971.1	939.7	924.3	0.0	364	260.6	947.9
P	872.0	973.9	976.3	937.0	788.0	699	203.5	906.6
TOTAL	884.8	973.1	946.0	925.0	788.0	1072	224.3	923.1

"E"- CARCASE ALE ALTOR BOVINE FEMELE CU VÂRSTA DE 12 LUNI ȘI MAI MULT (VIȚELE)								
CONFORMAȚIE	PREȚ MEDIU (RON / 100 kg)					NUMĂR CARCASE	TOTAL	
	GRĂSIMI						GREUTATE MEDIE	PREȚ MEDIU (RON / 100 kg)
	1	2	3	4	5			
E	0.0	0.0	0.0	0.0	0.0	0	0.0	0.0
U	0.0	0.0	0.0	0.0	0.0	0	0.0	0.0
R	1084.0	1020.7	962.0	1278.0	0.0	8	349.9	1046.4
O	1077.8	1101.0	1098.4	1094.4	1010.8	74	228.9	1090.2
P	1069.1	1039.9	1019.8	0.0	0.0	100	184.8	1057.3
TOTAL	1071.8	1068.2	1071.2	1159.8	1010.8	182	210.0	1071.1

"Z"- CARCASE DE BOVINE CU VÂRSTA CUPRINSĂ ÎNȚRE 8 LUNI ȘI MAI PUȚIN DE 12 LUNI (TINERET BOVIN)								
CONFORMAȚIE	PREȚ MEDIU (RON / 100 kg)					NUMĂR CARCASE	TOTAL	
	GRĂSIMI						GREUTATE MEDIE	PREȚ MEDIU (RON / 100 kg)
	1	2	3	4	5			
E	0.0	0.0	0.0	0.0	0.0	0	0.0	0.0
U	0.0	0.0	0.0	0.0	0.0	0	0.0	0.0
R	1200.5	0.0	0.0	0.0	0.0	2	150.4	1200.5
O	1104.8	1137.1	1271.0	0.0	0.0	39	201.8	1120.6
P	1178.3	1134.9	0.0	0.0	0.0	74	142.7	1173.9
TOTAL	1153.9	1136.5	1271.0	0.0	0.0	115	162.9	1151.9

TOATE CATEGORIILE								
CONFORMAȚIE	PREȚ MEDIU (RON / 100 kg)					NUMĂR CARCASE	TOTAL	
	GRĂSIMI						GREUTATE MEDIE	PREȚ MEDIU (RON / 100 kg)
	1	2	3	4	5			
E	0.0	0.0	0.0	0.0	0.0	0	0.0	0.0
U	1138.9	0.0	0.0	0.0	0.0	2	537.4	1138.9
R	1175.2	1143.0	917.0	1043.4	0.0	40	331.0	1100.5
O	1053.2	1044.1	982.7	942.1	1010.8	773	254.7	1037.2
P	987.1	1016.2	990.1	937.0	788.0	1148	198.6	994.2
TOTAL	1013.2	1037.2	980.3	952.7	945.4	1963	223.8	1017.0