



Prețul de piață al bovinelor cu vârsta de 8 luni sau mai mult la intrarea în abator Săptămâna 48 (24 – 30 noiembrie 2014)

Prescurtări folosite: Sn = săptămâna numărul din anul calendaristic.

Sn / Sn-1 = variație săptămânală.

Variațiile săptămânale sau anuale sunt exprimate în %.

SITUAȚIA CARCASELOR DE BOVINE CLASIFICATE ÎN FUNCȚIE DE PROVENIENȚA BOVINELOR SACRIFICATE ÎN SĂPTĂMÂNA 24 - 30 NOIEMBRIE 2014

PROVENIENȚĂ BOVINE SACRIFICATE	CARCASE CLASIFICATE:						PREȚ FEZABIL CATEGORIILE:				
	BOVINE CU VÂRSTA:				TOTAL		A, B, C, D, E, Z				
	DE 8 LUNI SAU MAI MULT (A, B, C, D, E, Z)		MAI MICĂ DE 8 LUNI (V)				TOATE CLASELE		CLASELE CONFORM REGULAMENTULUI (UE) NR. 148 /2014		
	NUMĂR	%	NUMĂR	%	NUMĂR	%	NUMĂR	%	NUMĂR	%	
CUMPĂRATE	2,093	60.0	90	2.6	2,183	62.6	1,969	56.4	610	17.5	
FERME PROPRII ALE ABATOARELOR	76	2.2	4	0.1	80	2.3	76	2.2	25	0.7	
PRESTĂRI SERVICII	PRODUCĂTORI	730	20.9	51	1.5	781	22.4	710	20.3	246	7.1
	COMERCIANȚI	371	10.6	74	2.1	445	12.8	369	10.6	111	3.2
TOTAL	3,270	93.7	219	6.3	3,489	100.0	3,124	89.5	992	28.4	

2,045 Carcase incluse în rapoartele naționale de prețuri de piață

635 Carcase incluse în raportul național de prețuri de piață pentru Comisia Europeană

Factor general de ajustare pentru cheltuielile de transport a prețurilor raportate: 0.18 RON/kg carcasă caldă-2%



**CARCASE DE TINERET BOVIN, TĂURAȘI, VACI ȘI VIȚELE LA INTRAREA ÎN ABATOR
CONFORM REGULAMENTULUI (UE) NR. 148 /2014**

Cotații naționale (RON / 100 kg)	S48	S48 / S47	S48 2014 / S47 2013	S48 / Medie 5 ani (09 - 13)
Tineret bovin "Z"	1,125.45	11.91%	-	-
Tăurași "A"	1,144.25	0.53%	-1.85%	5.91%
Vaci "D"	957.53	-0.73%	-3.68%	7.28%
Vițele "E"	1,137.40	3.80%	2.02%	12.02%

Prețuri medii europene (€ / 100 kg)	S48				S48 / S47				S48 2014 / S47 2013		
	Z	A	D	E	Z	A	D	E	A	D	E
Uniunea Europeană	373.24	366.74	265.19	389.95	0.12%	0.40%	0.24%	0.20%	-3.70%	-4.78%	-3.51%
Franța		372.37	311.05	411.01		1.11%	-0.39%	-0.10%	-3.51%	-7.29%	-3.99%
Germania		367.49	247.31	340.53		0.40%	0.14%	0.03%	-2.56%	-6.26%	-2.05%
Italia	476.76	399.79	215.34	440.57	0.40%	0.84%	0.74%	-1.26%	-6.87%	-4.99%	-2.60%
Marea Britanie	401.37	403.86	277.86	443.15	12.85%	-0.62%	0.52%	0.40%	-5.25%	1.81%	-3.56%
Olanda		324.96	232.66	233.04		0.30%	1.72%	1.43%	-0.98%	-5.13%	-6.67%
Polonia	292.59	297.41	227.57	287.11	3.03%	0.84%	1.65%	1.21%	-1.56%	-5.95%	-1.90%
România	254.09	258.34	216.18	256.79	12.12%	0.71%	-0.55%	3.99%	-1.58%	-3.41%	2.30%
Ungaria		256.02	184.40	200.20		2.99%	0.20%	-8.53%	7.26%	-3.56%	-3.39%



**Raport prețuri de piață din România versus prețuri de piață comunitare
conform punctului 1, articolul 1, Regulamentul (UE) 148/2014**

Săptămâna: 48

din: 24/11/14

până în: 30/11/14

CATEGORIA	CLASA	PREȚ MEDIU			PREȚ RO /PREȚ COMUNITAR (%)
		ROMANIA		UE	
		RON / 100 kg	€ / 100 kg	€ / 100 kg	
Z	U2	0.00	0.00	410.85	
Z	U3	0.00	0.00	388.73	
Z	R2	1077.45	243.26	371.85	-34.58
Z	R3	1161.85	262.31	364.31	-28
Z	O2	1126.08	254.23	345.00	-26.31
Z	O3	1172.31	264.67	346.94	-23.71
Z		1125.45	254.09	373.24	-31.92
<hr/>					
A	U2	0.00	0.00	399.28	
A	U3	0.00	0.00	385.44	
A	R2	1021.68	230.66	365.38	-36.87
A	R3	1220.85	275.63	366.31	-24.75 *
A	O2	1144.76	258.45	322.31	-19.81 **
A	O3	1217.37	274.84	332.12	-17.25
A		1144.25	258.33	366.74	-29.56
<hr/>					
B	R3	1418.00	320.14	305.95	4.64
<hr/>					
C	U2	0.00	0.00	433.49	
C	U3	0.00	0.00	434.30	
C	U4	0.00	0.00	450.83	
C	R3	0.00	0.00	407.20	
C	R4	0.00	0.00	436.68	
C	O3	0.00	0.00	369.28	
C	O4	0.00	0.00	411.50	
C		0.00	0.00	409.75	
<hr/>					
D	R3	979.03	221.03	341.02	-35.19
D	R4	0.00	0.00	303.32	
D	O2	961.56	217.09	242.97	-10.65 **
D	O3	960.15	216.77	262.99	-17.57 *
D	O4	1012.08	228.50	273.07	-16.32
D	P2	943.24	212.95	205.83	3.46
D	P3	980.95	221.47	242.96	-8.85
D		957.53	216.18	265.19	-18.48
<hr/>					
E	U2	1225.00	276.57	437.50	-36.78
E	U3	0.00	0.00	429.86	
E	R2	1167.70	263.63	371.84	-29.10
E	R3	0.00	0.00	389.11	*
E	R4	0.00	0.00	418.21	
E	O2	1137.54	256.82	303.75	-15.45 **
E	O3	1119.78	252.81	325.37	-22.30
E	O4	1233.21	278.42	389.77	-28.57
E		1137.40	256.79	389.95	-34.15
TOATE CATEGORIILE		1055.07	238.20	338.68	-29.67

* PREȚURILE PENTRU AR3, CR3, DO3 ȘI ER3 SUNT DE REFERINȚĂ ÎN UE

** PREȚURILE PENTRU AO2, DO2 ȘI EO2 SUNT DE REFERINȚĂ ÎN ROMÂNIA



PREȚ MEDIU PONDERAT LA INTRAREA ÎN ABATOR - CARCASE DE TINERET BOVIN (Z)

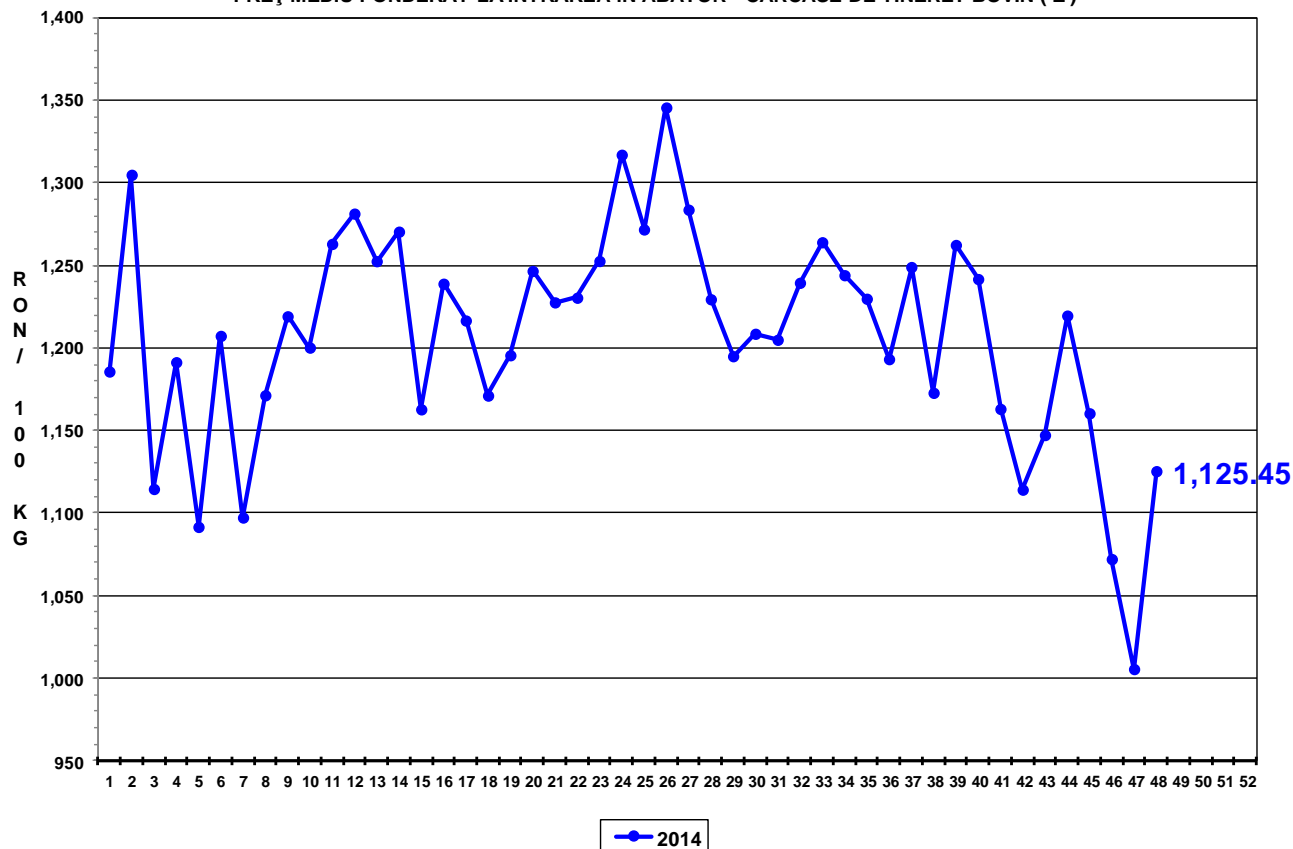

PREȚ MEDIU PONDERAT LA INTRAREA ÎN ABATOR - CARCASE DE TĂURAȘI (A)

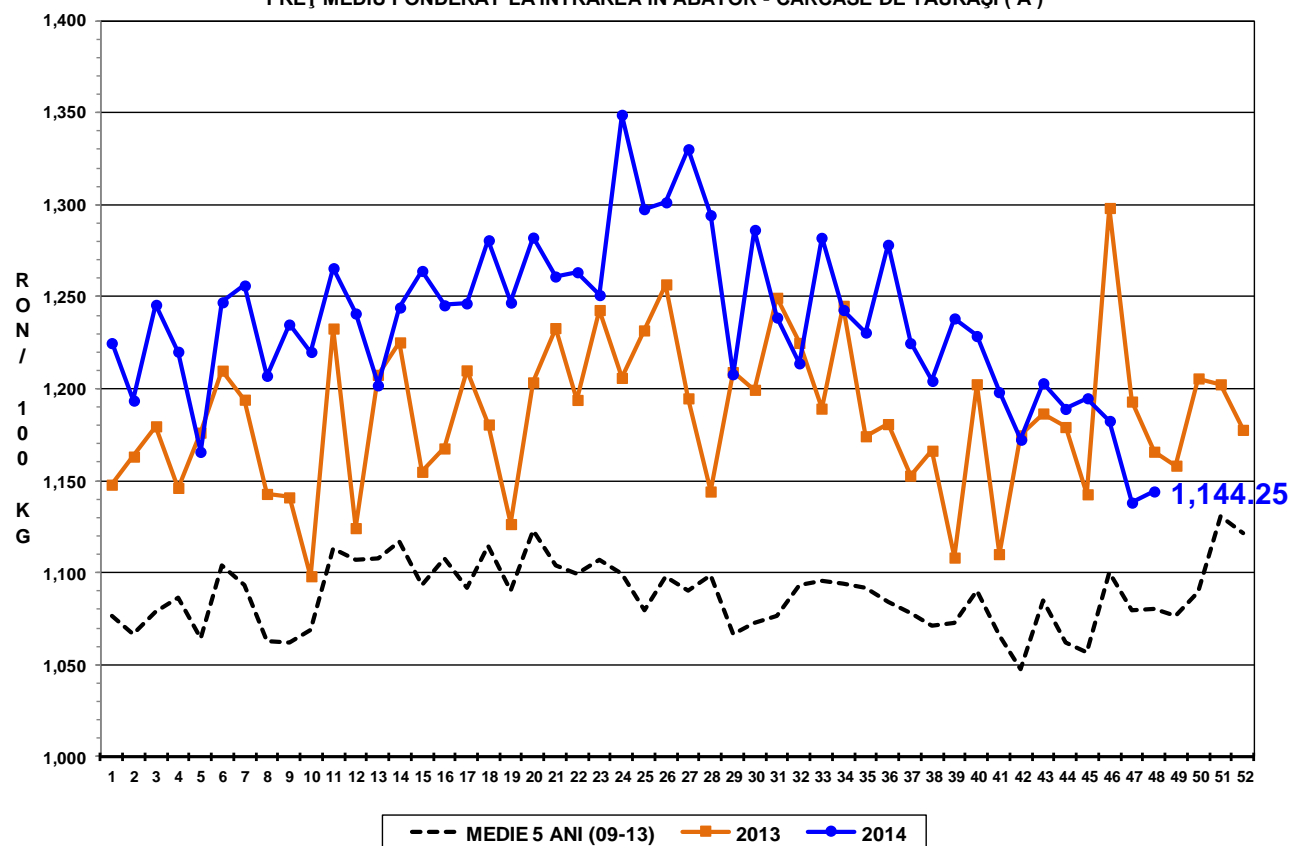

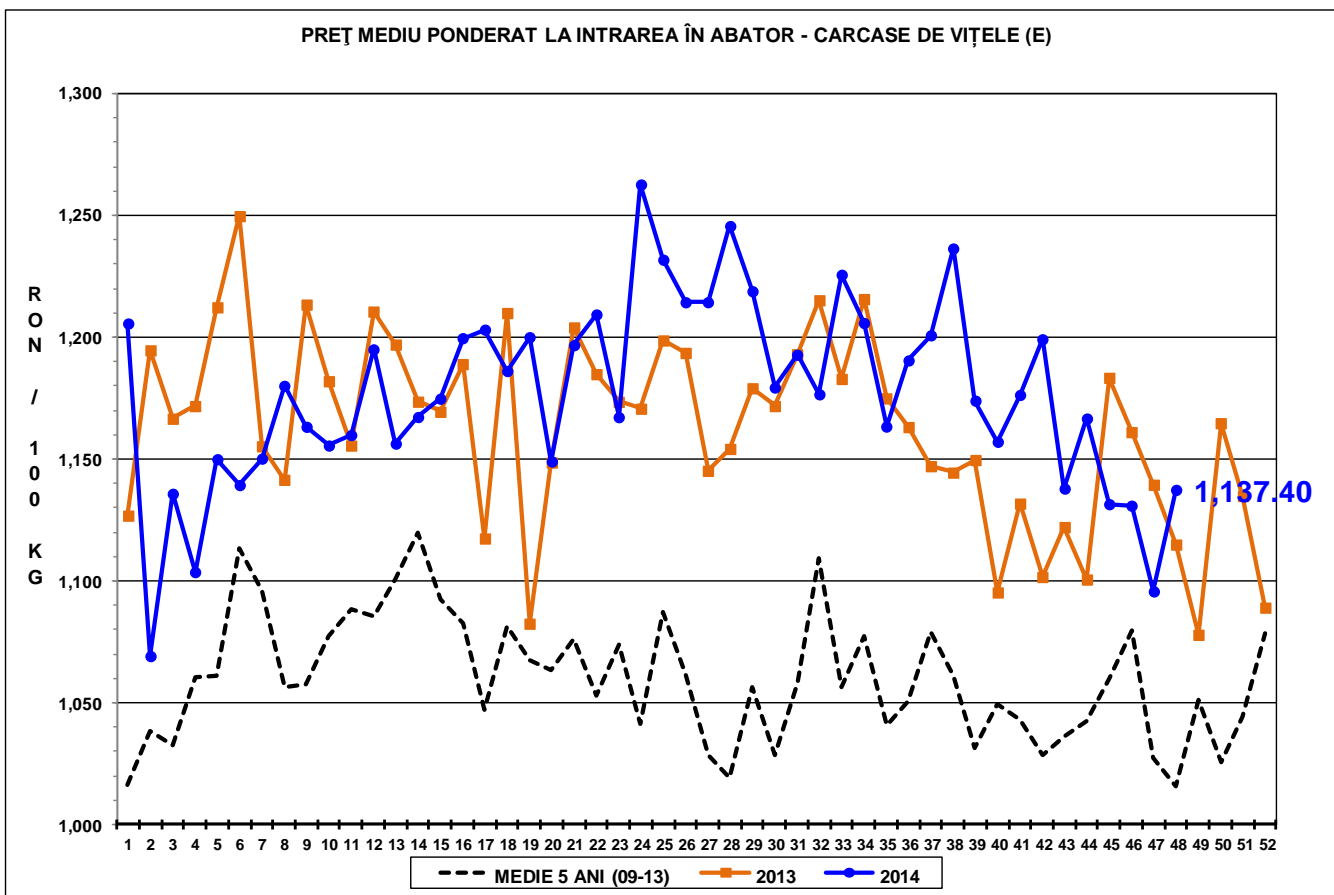
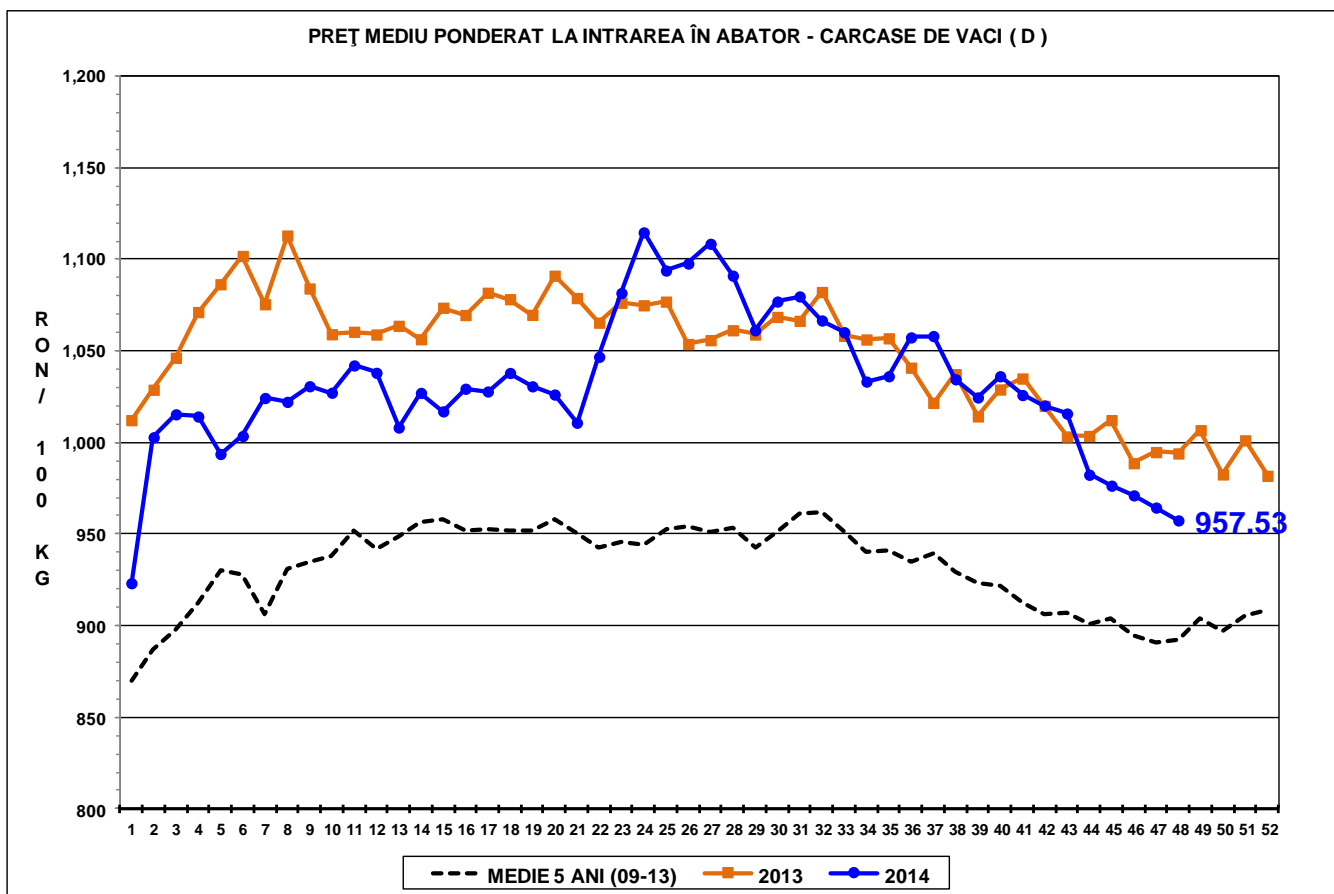



Raport național prețuri de piață carcase de bovine cu vârsta de 8 luni sau mai mult, la intrarea în abator conform grilei UE

Săptămâna: 48

din: 24/11/14

până în 30/11/14

"A"- CARCASE DE MASCULI NECASTRATI CU VÂRSTA CUPRINSĂ ÎNTE 12 LUNI ȘI MAI PUȚIN DE 24 DE LUNI (TĂURAȘI)								
CONFORMAȚIE	PREȚ MEDIU (RON / 100 kg)					NUMĂR CARCASE	TOTAL	
	GRĂSIMI						GREUTATE MEDIE	PREȚ MEDIU (RON / 100 kg)
	1	2	3	4	5			
E	0.0	0.0	0.0	0.0	0.0	0	0.0	0.0
U	0.0	0.0	0.0	0.0	0.0	0	0.0	0.0
R	1243.7	1021.7	1220.8	1303.0	0.0	15	298.1	1156.4
O	1096.6	1144.8	1217.4	0.0	0.0	208	247.1	1118.3
P	1151.4	1192.5	0.0	0.0	0.0	178	178.2	1157.4
TOTAL	1125.9	1145.1	1219.5	1303.0	0.0	401	218.4	1134.4

"B"- CARCASE DE MASCULI NECASTRATI CU VÂRSTA DE 24 DE LUNI ȘI MAI MULT (TAURI)								
CONFORMAȚIE	PREȚ MEDIU (RON / 100 kg)					NUMĂR CARCASE	TOTAL	
	GRĂSIMI						GREUTATE MEDIE	PREȚ MEDIU (RON / 100 kg)
	1	2	3	4	5			
E	0.0	0.0	0.0	0.0	0.0	0	0.0	0.0
U	0.0	1122.9	0.0	0.0	0.0	2	390.5	1122.9
R	1232.0	1253.1	1418.0	0.0	0.0	8	361.0	1271.1
O	1114.2	1136.0	1013.8	0.0	0.0	49	294.5	1117.0
P	1060.6	1118.1	0.0	0.0	0.0	62	208.3	1069.9
TOTAL	1077.7	1151.3	1087.9	0.0	0.0	121	256.3	1111.8

"C"- CARCASE DE MASCULI CASTRAȚI CU VÂRSTA DE 12 LUNI ȘI MAI MULT (BOI)								
CONFORMAȚIE	PREȚ MEDIU (RON / 100 kg)					NUMĂR CARCASE	TOTAL	
	GRĂSIMI						GREUTATE MEDIE	PREȚ MEDIU (RON / 100 kg)
	1	2	3	4	5			
E	0.0	0.0	0.0	0.0	0.0	0	0.0	0.0
U	0.0	0.0	0.0	0.0	0.0	0	0.0	0.0
R	0.0	0.0	0.0	0.0	0.0	0	0.0	0.0
O	905.3	907.7	0.0	0.0	0.0	19	297.8	907.1
P	958.7	1056.4	0.0	0.0	0.0	12	236.9	1020.7
TOTAL	927.4	952.5	0.0	0.0	0.0	31	274.3	945.0

"D"- CARCASE DE FEMELE CARE AU FĂȚAT (VACI)								
CONFORMAȚIE	PREȚ MEDIU (RON / 100 kg)					NUMĂR CARCASE	TOTAL	
	GRĂSIMI						GREUTATE MEDIE	PREȚ MEDIU (RON / 100 kg)
	1	2	3	4	5			
E	0.0	0.0	0.0	0.0	0.0	0	0.0	0.0
U	0.0	0.0	1035.0	0.0	0.0	1	496.1	1035.0
R	897.0	984.3	979.0	0.0	0.0	11	354.0	969.7
O	905.4	961.6	960.1	1012.1	898.9	350	261.6	946.2
P	879.9	943.2	981.0	869.5	0.0	798	204.9	902.1
TOTAL	884.9	953.0	968.6	994.7	898.9	1160	223.7	918.9

"E"- CARCASE ALE ALTOR BOVINE FEMELE CU VÂRSTA DE 12 LUNI ȘI MAI MULT (VIȚELE)								
CONFORMAȚIE	PREȚ MEDIU (RON / 100 kg)					NUMĂR CARCASE	TOTAL	
	GRĂSIMI						GREUTATE MEDIE	PREȚ MEDIU (RON / 100 kg)
	1	2	3	4	5			
E	0.0	0.0	0.0	0.0	0.0	0	0.0	0.0
U	0.0	1225.0	0.0	0.0	0.0	1	533.1	1225.0
R	1233.0	1167.7	0.0	0.0	0.0	6	347.7	1178.3
O	1140.8	1137.5	1119.8	1233.2	0.0	83	218.6	1139.3
P	1066.7	1181.1	1085.7	0.0	0.0	95	173.4	1096.3
TOTAL	1089.6	1153.8	1114.7	1233.2	0.0	185	201.3	1123.7

"Z"- CARCASE DE BOVINE CU VÂRSTA CUPRINSĂ ÎNTE 8 LUNI ȘI MAI PUȚIN DE 12 LUNI (TINERET BOVIN)								
CONFORMAȚIE	PREȚ MEDIU (RON / 100 kg)					NUMĂR CARCASE	TOTAL	
	GRĂSIMI						GREUTATE MEDIE	PREȚ MEDIU (RON / 100 kg)
	1	2	3	4	5			
E	0.0	0.0	0.0	0.0	0.0	0	0.0	0.0
U	0.0	0.0	0.0	0.0	0.0	0	0.0	0.0
R	0.0	1077.5	1161.8	0.0	0.0	5	263.2	1127.8
O	1086.5	1126.1	1172.3	0.0	0.0	44	172.9	1106.7
P	1226.9	1321.3	0.0	0.0	0.0	98	153.2	1250.9
TOTAL	1186.2	1233.9	1166.8	0.0	0.0	147	162.8	1198.3

TOATE CATEGORIILE								
CONFORMAȚIE	PREȚ MEDIU (RON / 100 kg)					NUMĂR CARCASE	TOTAL	
	GRĂSIMI						GREUTATE MEDIE	PREȚ MEDIU (RON / 100 kg)
	1	2	3	4	5			
E	0.0	0.0	0.0	0.0	0.0	0	0.0	0.0
U	0.0	1164.3	1035.0	0.0	0.0	4	452.6	1128.9
R	1166.1	1112.0	1130.1	1303.0	0.0	45	325.7	1129.9
O	1022.6	1049.3	988.7	1043.8	898.9	753	250.7	1029.9
P	968.9	1017.0	984.7	869.5	0.0	1243	195.0	980.6
TOTAL	986.2	1041.7	1000.3	1041.3	898.9	2045	218.9	1006.9