



Prețul de piață al bovinelor cu vârsta de 8 luni sau mai mult la intrarea în abator Săptămâna 47 (17 – 23 noiembrie 2014)

Prescurtări folosite: Sn = săptămâna numărul din anul calendaristic.

Sn / Sn-1 = variație săptămânală.

Variațiile săptămânale sau anuale sunt exprimate în %.

SITUAȚIA CARCASELOR DE BOVINE CLASIFICATE ÎN FUNCȚIE DE PROVENIENȚA BOVINELOR SACRIFICATE ÎN SĂPTĂMÂNA 17 - 23 NOIEMBRIE 2014

PROVENIENȚĂ BOVINE SACRIFICATE	CARCASE CLASIFICATE:						PREȚ FEZABIL CATEGORIILE:				
	BOVINE CU VÂRSTA:				TOTAL		A, B, C, D, E, Z				
	DE 8 LUNI SAU MAI MULT (A, B, C, D, E, Z)		MAI MICĂ DE 8 LUNI (V)				TOATE CLASELE		CLASELE CONFORM REGULAMENTULUI (UE) NR. 148 /2014		
	NUMĂR	%	NUMĂR	%	NUMĂR	%	NUMĂR	%	NUMĂR	%	
CUMPĂRATE	1,786	57.0	69	2.2	1,855	59.2	1,686	53.8	520	16.6	
FERME PROPRII ALE ABATOARELOR	117	3.7	5	0.2	122	3.9	116	3.7	45	1.4	
PRESTĂRI SERVICII	PRODUCĂTORI	694	22.2	121	3.9	815	26.0	684	21.8	243	7.8
	COMERCIANȚI	252	8.0	89	2.8	341	10.9	251	8.0	75	2.4
TOTAL	2,849	90.9	284	9.1	3,133	100.0	2,737	87.4	883	28.2	

1,802 Carcase incluse în rapoartele naționale de prețuri de piață

565 Carcase incluse în raportul național de prețuri de piață pentru Comisia Europeană

Factor general de ajustare pentru cheltuielile de transport a prețurilor raportate: 0.18 RON/kg carcasă caldă-2%



**CARCASE DE TINERET BOVIN, TĂURAȘI, VACI ȘI VIȚELE LA INTRAREA ÎN ABATOR
CONFORM REGULAMENTULUI (UE) NR. 148 /2014**

Cotații naționale (RON / 100 kg)	S47	S47 / S46	S47 2014 / S47 2013	S40 / Medie 5 ani (09 - 13)
Tineret bovin "Z"	1,005.63	-1.63%	-	-
Tăurași "A"	1,138.19	-0.77%	2.18%	12.67%
Vaci "D"	964.54	1.13%	0.70%	12.44%
Vițele "E"	1,095.71	-1.44%	5.65%	10.24%

Prețuri medii europene (€ / 100 kg)	S47				S47 / S46				S47 2014 / S47 2013		
	Z	A	D	E	Z	A	D	E	A	D	E
Uniunea Europeană	372.79	365.29	264.55	389.16	0.23%	0.93%	-0.41%	-0.04%	-3.88%	-6.07%	-4.02%
Franța		368.27	312.27	411.42		0.36%	-0.74%	-0.77%	-4.63%	-8.83%	-4.62%
Germania	247.73	366.01	246.95	340.42		1.55%	0.47%	0.38%	-3.09%	-6.60%	-2.09%
Italia	474.85	396.46	213.77	446.20	-1.31%	0.99%	-0.22%	1.05%	-6.49%	-9.34%	-2.90%
Marea Britanie	355.67	406.40	276.41	441.38	8.95%	-0.71%	-1.57%	-0.76%	-4.07%	2.08%	-3.60%
Olanda		323.99	228.72	229.75		5.70%	-0.36%	1.83%	3.04%	-4.85%	-1.90%
Polonia	283.98	294.94	223.87	283.69	3.65%	1.11%	1.70%	0.68%	-3.56%	-8.38%	-3.94%
România	226.63	256.50	217.37	246.93	-6.39%	-3.95%	-0.88%	-3.30%	-4.35%	-2.79%	-3.59%
Ungaria		248.59	184.04	218.86		2.83%	-2.65%	0.14%	-0.23%	-6.66%	-1.14%



**Raport prețuri de piață din România versus prețuri de piață comunitare
conform punctului 1, articolul 1, Regulamentul (UE) 148/2014**

Săptămâna: 47

din: 17/11/14

până în: 23/11/14

CATEGORIA	CLASA	PREȚ MEDIU			PREȚ RO /PREȚ COMUNITAR (%)
		ROMANIA		UE	
		RON / 100 kg	€ / 100 kg	€ / 100 kg	
Z	U2	0.00	0.00	412.16	
Z	U3	0.00	0.00	386.72	
Z	R2	1209.00	272.46	373.47	-27.05
Z	R3	1177.42	265.35	364.95	-27.29
Z	O2	979.45	220.73	343.94	-35.82
Z	O3	0.00	0.00	343.91	
Z		1005.63	226.63	372.79	-39.21
A	U2	1610.00	362.83	396.87	-8.58
A	U3	1133.00	255.34	384.53	-33.60
A	R2	1146.61	258.40	365.31	-29.27
A	R3	1203.92	271.32	365.45	-25.76*
A	O2	1125.80	253.71	322.03	-21.22**
A	O3	1147.50	258.60	328.33	-21.24
A		1138.19	256.50	365.29	-29.78
B	R3	1159.98	261.42	301.94	-13.42
C	U2	0.00	0.00	428.63	
C	U3	0.00	0.00	430.00	
C	U4	0.00	0.00	446.72	
C	R3	0.00	0.00	405.73	
C	R4	0.00	0.00	434.49	
C	O3	1115.34	251.36	370.61	-32.18
C	O4	0.00	0.00	407.71	
C		1115.34	251.36	408.02	-38.40
D	R3	961.62	216.71	341.58	-36.56
D	R4	1017.00	229.19	302.54	-24.24
D	O2	953.84	214.96	241.53	-11.00**
D	O3	956.45	215.55	261.71	-17.64*
D	O4	871.11	196.32	270.99	-27.55
D	P2	977.68	220.33	204.96	7.50
D	P3	995.76	224.41	243.71	-7.92
D		964.54	217.37	264.55	-17.83
E	U2	0.00	0.00	443.99	
E	U3	0.00	0.00	428.50	
E	R2	0.00	0.00	373.45	
E	R3	1142.77	257.54	386.86	-33.43*
E	R4	1148.00	258.72	415.80	-37.78
E	O2	1072.87	241.78	304.19	-20.52**
E	O3	1150.62	259.31	325.02	-20.22
E	O4	1126.29	253.82	387.22	-34.45
E		1095.71	246.93	389.17	-36.55
TOATE CATEGORIILE		1017.88	229.39	337.59	-32.05

* PREȚURILE PENTRU AR3, CR3, DO3 ȘI ER3 SUNT DE REFERINȚĂ ÎN UE

** PREȚURILE PENTRU AO2, DO2 ȘI EO2 SUNT DE REFERINȚĂ ÎN ROMÂNIA

PREȚ MEDIU PONDERAT LA INTRAREA ÎN ABATOR - CARCASE DE TINERET BOVIN (Z)

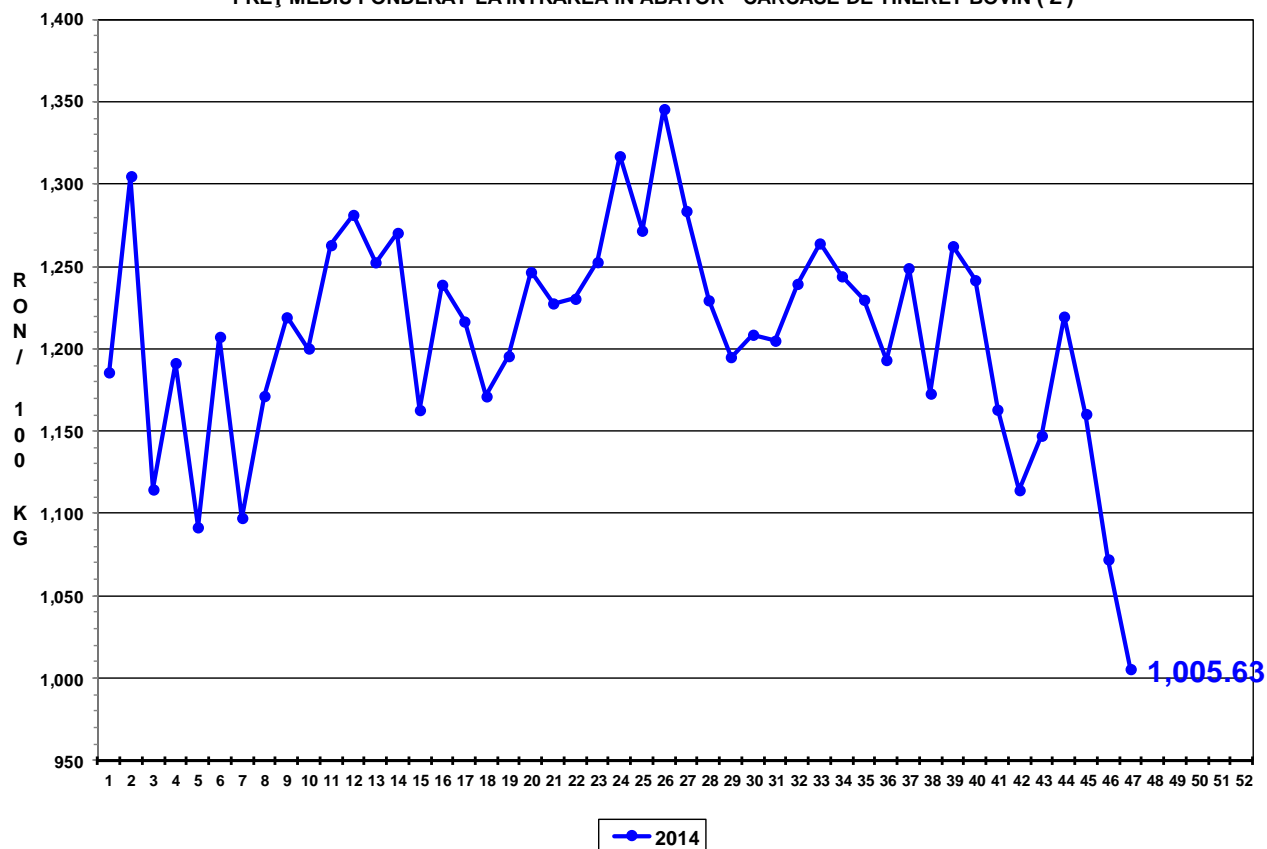

PREȚ MEDIU PONDERAT LA INTRAREA ÎN ABATOR - CARCASE DE TĂURAȘI (A)

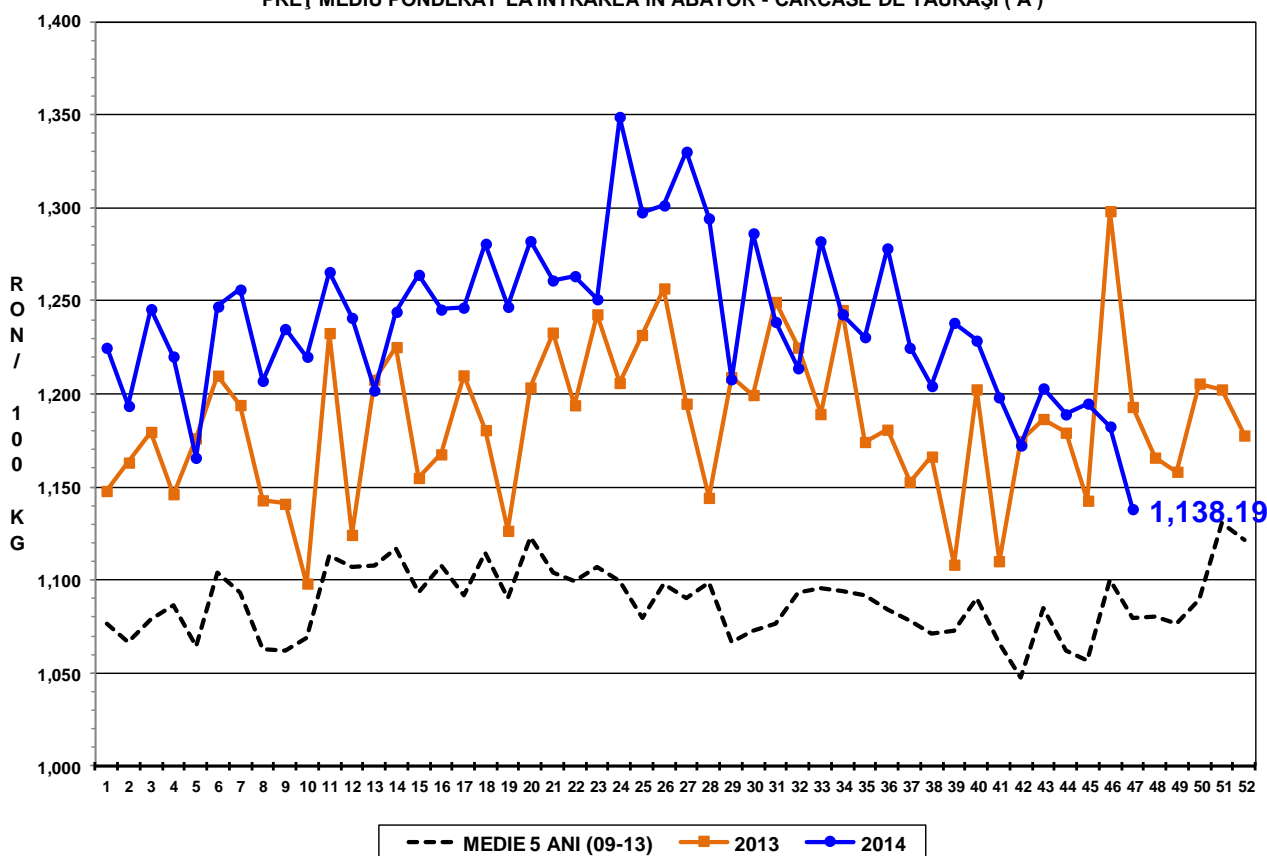

PREȚ MEDIU PONDERAT LA INTRAREA ÎN ABATOR - CARCASE DE VACI (D)

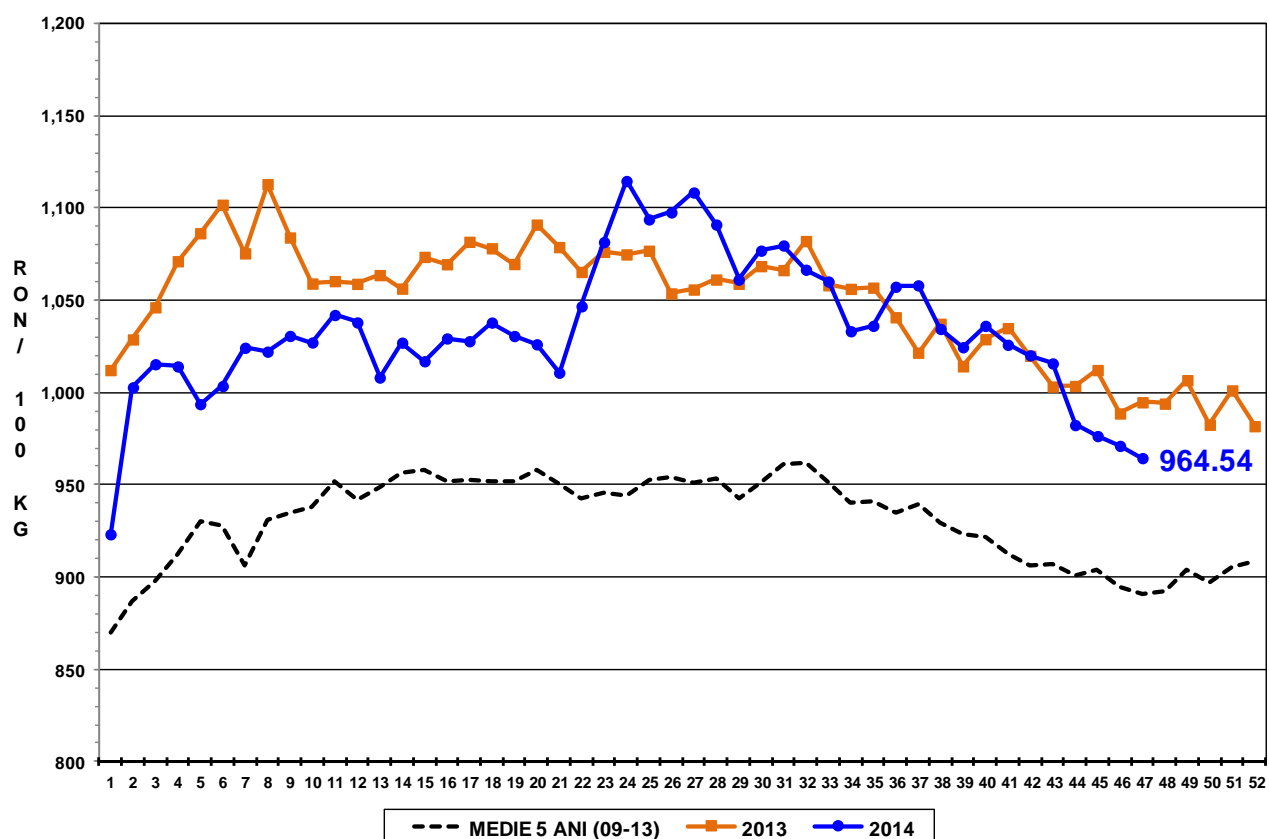

PREȚ MEDIU PONDERAT LA INTRAREA ÎN ABATOR - CARCASE DE VIȚELE (E)

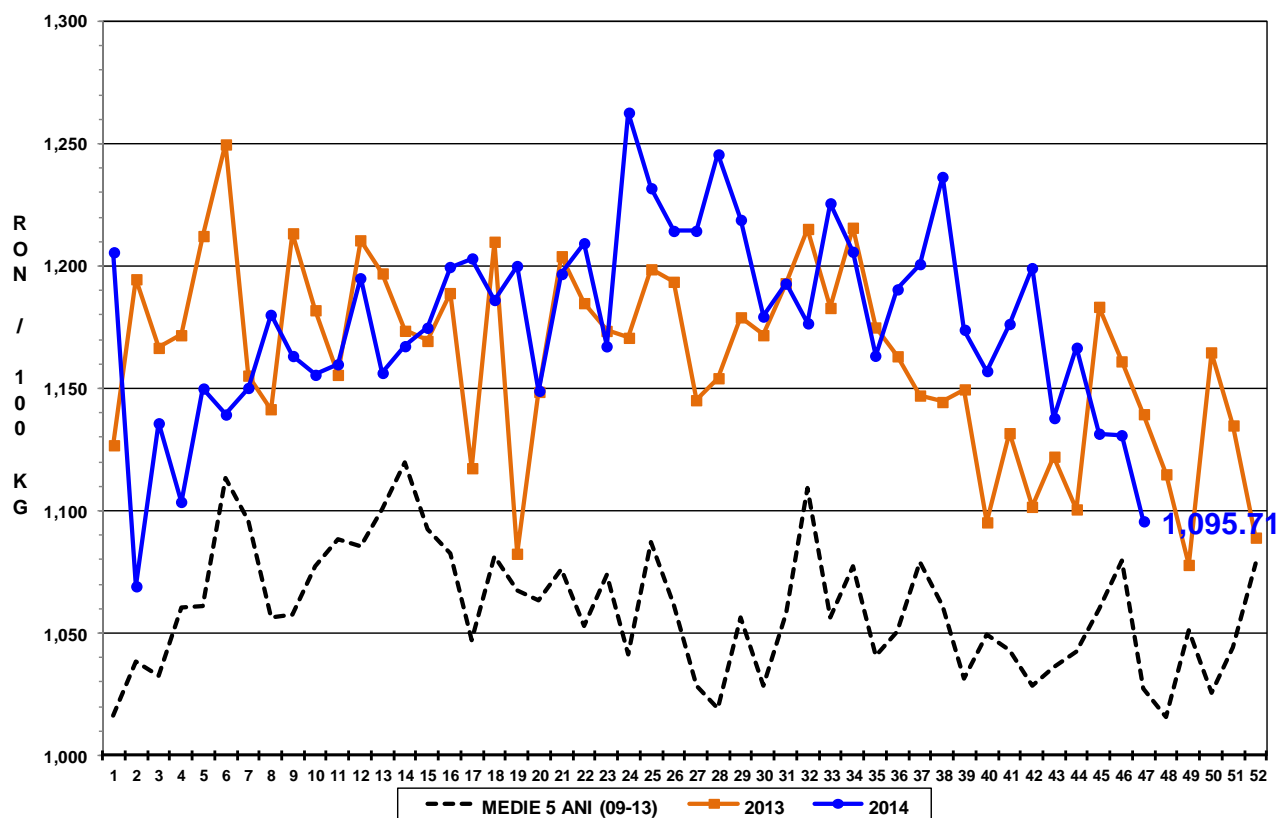



Raport național prețuri de piață carcase de bovine cu vârsta de 8 luni sau mai mult, la intrarea în abator conform grilei UE

Săptămâna: 47

din: 17/11/14

până în 23/11/14

"A"- CARCASE DE MASCULI NECASTRAȚI CU VÂRSTA CUPRINSĂ ÎNȚRE 12 LUNI ȘI MAI PUȚIN DE 24 DE LUNI (TĂURAȘI)								
CONFORMAȚIE	PREȚ MEDIU (RON / 100 kg)					TOTAL		
	GRĂSIME					NUMĂR CARCASE	GREUTATE MEDIE	PREȚ MEDIU (RON / 100 kg)
	1	2	3	4	5			
E	0.0	0.0	0.0	0.0	0.0	0	0.0	0.0
U	0.0	1610.0	1133.0	0.0	0.0	2	421.9	1412.2
R	1216.9	1146.6	1203.9	1143.0	0.0	26	312.7	1174.5
O	1137.2	1125.8	1147.5	0.0	0.0	228	247.5	1132.0
P	1176.2	1175.8	1210.0	0.0	0.0	160	172.2	1176.4
TOTAL	1155.4	1139.8	1189.9	1143.0	0.0	416	223.5	1151.5

"B"- CARCASE DE MASCULI NECASTRAȚI CU VÂRSTA DE 24 DE LUNI ȘI MAI MULT (TAURI)								
CONFORMAȚIE	PREȚ MEDIU (RON / 100 kg)					TOTAL		
	GRĂSIME					NUMĂR CARCASE	GREUTATE MEDIE	PREȚ MEDIU (RON / 100 kg)
	1	2	3	4	5			
E	0.0	0.0	0.0	0.0	0.0	0	0.0	0.0
U	1219.0	0.0	1235.0	0.0	0.0	2	506.2	1227.1
R	1209.5	1249.3	1160.0	0.0	0.0	21	357.7	1213.5
O	1163.0	1131.6	1088.8	0.0	0.0	90	272.2	1144.5
P	1126.9	1179.5	1045.0	0.0	0.0	43	203.3	1130.8
TOTAL	1155.0	1160.5	1143.2	0.0	0.0	156	267.7	1156.0

"C"- CARCASE DE MASCULI CASTRAȚI CU VÂRSTA DE 12 LUNI ȘI MAI MULT (BOI)								
CONFORMAȚIE	PREȚ MEDIU (RON / 100 kg)					TOTAL		
	GRĂSIME					NUMĂR CARCASE	GREUTATE MEDIE	PREȚ MEDIU (RON / 100 kg)
	1	2	3	4	5			
E	0.0	0.0	0.0	0.0	0.0	0	0.0	0.0
U	0.0	0.0	0.0	0.0	0.0	0	0.0	0.0
R	0.0	1018.0	0.0	0.0	0.0	1	418.1	1018.0
O	1046.6	1044.7	1115.3	0.0	0.0	24	378.2	1082.0
P	968.4	1130.5	1151.7	0.0	0.0	42	343.0	1102.8
TOTAL	979.6	1091.8	1135.3	0.0	0.0	67	356.7	1093.4

"D"- CARCASE DE FEMELE CARE AU FĂTAT (VACI)								
CONFORMAȚIE	PREȚ MEDIU (RON / 100 kg)					TOTAL		
	GRĂSIME					NUMĂR CARCASE	GREUTATE MEDIE	PREȚ MEDIU (RON / 100 kg)
	1	2	3	4	5			
E	0.0	0.0	0.0	0.0	0.0	0	0.0	0.0
U	0.0	0.0	0.0	0.0	0.0	0	0.0	0.0
R	0.0	962.0	961.6	1017.0	0.0	4	421.7	978.6
O	941.2	953.8	956.5	871.1	1016.0	284	249.4	946.5
P	903.9	977.7	995.8	954.2	0.0	594	204.0	929.6
TOTAL	912.5	967.3	968.0	901.9	1016.0	882	219.6	936.2

"E"- CARCASE ALE ALTOR BOVINE FEMELE CU VÂRSTA DE 12 LUNI ȘI MAI MULT (VIȚELE)								
CONFORMAȚIE	PREȚ MEDIU (RON / 100 kg)					TOTAL		
	GRĂSIME					NUMĂR CARCASE	GREUTATE MEDIE	PREȚ MEDIU (RON / 100 kg)
	1	2	3	4	5			
E	0.0	0.0	0.0	0.0	0.0	0	0.0	0.0
U	0.0	0.0	0.0	1148.0	0.0	1	340.8	1148.0
R	1234.5	0.0	1142.8	1148.0	0.0	9	310.9	1168.8
O	1060.0	1072.9	1150.6	1126.3	0.0	82	222.8	1092.3
P	1079.9	1079.4	1121.6	0.0	0.0	103	175.1	1082.8
TOTAL	1081.6	1075.7	1144.1	1138.5	0.0	195	202.3	1093.9

"Z"- CARCASE DE BOVINE CU VÂRSTA CUPRINSĂ ÎNȚRE 8 LUNI ȘI MAI PUȚIN DE 12 LUNI (TINERET BOVIN)								
CONFORMAȚIE	PREȚ MEDIU (RON / 100 kg)					TOTAL		
	GRĂSIME					NUMĂR CARCASE	GREUTATE MEDIE	PREȚ MEDIU (RON / 100 kg)
	1	2	3	4	5			
E	0.0	0.0	0.0	0.0	0.0	0	0.0	0.0
U	0.0	0.0	0.0	0.0	0.0	0	0.0	0.0
R	0.0	1209.0	1177.4	0.0	0.0	3	303.1	1190.0
O	1128.6	979.5	0.0	0.0	0.0	29	174.5	1097.8
P	1198.8	1232.8	0.0	0.0	0.0	54	147.3	1204.6
TOTAL	1172.3	1133.8	1177.4	0.0	0.0	86	161.9	1164.8

TOATE CATEGORIILE								
CONFORMAȚIE	PREȚ MEDIU (RON / 100 kg)					TOTAL		
	GRĂSIME					NUMĂR CARCASE	GREUTATE MEDIE	PREȚ MEDIU (RON / 100 kg)
	1	2	3	4	5			
E	0.0	0.0	0.0	0.0	0.0	0	0.0	0.0
U	1219.0	1610.0	1193.6	1148.0	0.0	5	439.4	1285.9
R	1217.6	1178.5	1156.2	1101.7	0.0	64	335.2	1169.6
O	1071.8	1059.1	1022.9	916.3	1016.0	737	249.9	1055.0
P	996.5	1030.9	1069.3	954.2	0.0	996	198.7	1010.4
TOTAL	1026.6	1058.6	1059.4	971.7	1016.0	1802	225.1	1040.6