



# Prețul de piață al bovinelor cu vârsta de 8 luni sau mai mult la intrarea în abator Săptămâna 46 (10 – 16 noiembrie 2014)

Prescurtări folosite: Sn = săptămâna numărul din anul calendaristic.

Sn / Sn-1 = variație săptămânală.

Variațiile săptămânale sau anuale sunt exprimate în %.

## SITUAȚIA CARCASELOR DE BOVINE CLASIFICATE ÎN FUNCȚIE DE PROVENIENȚA BOVINELOR SACRIFICATE IN SĂPTĂMÂNA 10 - 16 NOIEMBRIE 2014

PROVENIENȚĂ BOVINE  SACRIFICATE		CARCASE CLASIFICATE:						PREȚ FEZABIL CATEGORIILE: A, B, C, D, E, Z			
		BOVINE CU VÂRSTA:				TOTAL		TOATE CLASELE		CLASELE CONFORM REGULAMENTULUI (UE) NR. 148 /2014	
		DE 8 LUNI SAU MAI MULT (A, B, C, D, E, Z)		MAI MICĂ DE 8 LUNI (V)							
		NUMĂR	%	NUMĂR	%	NUMĂR	%	NUMĂR	%		
CUMPĂRATE		1,859	57.9	91	2.8	1,950	60.7	1,735	54.0	519	16.2
FERME PROPRII ALE ABATOARELOR		90	2.8	6	0.2	96	3.0	89	2.8	52	1.6
PRESTĂRI SERVICII	PRODUCĂTORI	694	21.6	79	2.5	773	24.1	693	21.6	215	6.7
	COMERCIANȚI	315	9.8	77	2.4	392	12.2	312	9.7	115	3.6
TOTAL		2,958	92.1	253	7.9	3,211	100.0	2,829	88.1	901	28.1

**1,824** Carcase incluse în rapoartele naționale de prețuri de piață

**571** Carcase incluse în raportul național de prețuri de piață pentru Comisia Europeană

Factor general de ajustare pentru cheltuielile de transport a prețurilor raportate: 0.18 RON/kg carcasă caldă-2%



**CARCASE DE TINERET BOVIN, TĂURAȘI, VACI ȘI VIȚELE LA INTRAREA ÎN ABATOR  
CONFORM REGULAMENTULUI (UE) NR. 148 /2014**

Cotații naționale (RON / 100 kg)	S46	S46 / S45	S46 2014 / S46 2013	S40 / Medie 5 ani (09 - 13)
Tineret bovin "Z"	1,072.21	-7.61%	-	-
Tăurași "A"	1,182.59	-1.03%	-8.91%	7.49%
Vaci "D"	971.19	-0.54%	-1.78%	8.56%
Vițele "E"	1,130.90	-0.05%	-2.60%	4.77%

Prețuri medii europene (€ / 100 kg)	S46				S46 / S45				S46 2014 / S46 2013		
	Z	A	D	E	Z	A	D	E	A	D	E
Uniunea Europeană	371.93	361.93	265.65	389.31	-0.16%	0.57%	-0.80%	0.13%	-4.59%	-6.91%	-3.91%
Franța		366.93	314.59	414.60		1.09%	-1.57%	0.50%	-5.32%	-10.27%	-5.58%
Germania		360.43	245.79	339.12		1.29%	-0.01%	-0.09%	-4.06%	-8.05%	-2.31%
Italia	481.14	392.58	214.25	441.56	2.52%	0.17%	1.30%	-0.11%	-7.49%	-10.19%	-3.62%
Marea Britanie	326.45	409.29	280.81	444.75	-15.83%	-0.31%	-1.36%	-0.40%	-3.26%	2.74%	-2.43%
Olanda		306.52	229.54	225.64		-2.70%	-1.97%	0.81%	-5.01%	-4.54%	-4.62%
Polonia	273.97	291.69	220.12	281.76	-1.79%	1.53%	0.95%	0.89%	-4.09%	-9.36%	-4.39%
România	242.11	267.04	219.30	255.37	-7.70%	-1.13%	-0.65%	-0.16%	-8.41%	-1.24%	-2.06%
Ungaria		241.75	189.04	218.55		2.44%	0.56%	2.62%	-2.05%	-4.62%	-4.88%



**Raport prețuri de piață din România versus prețuri de piață comunitare  
conform punctului 1, articolul 1, Regulamentul (UE) 148/2014**

Săptămâna: 46

din: 10/11/14

până în: 16/11/14

CATEGORIA	CLASA	PREȚ MEDIU			PREȚ RO /PREȚ COMUNITAR (%)
		ROMANIA		UE	
		RON / 100 kg	€ / 100 kg	€ / 100 kg	
Z	U2	0.00	0.00	408.17	
Z	U3	0.00	0.00	383.67	
Z	R2	1258.00	284.07	373.57	-23.96
Z	R3	0.00	0.00	367.93	
Z	O2	1064.65	240.41	344.15	-30.14
Z	O3	915.76	206.79	343.43	-39.79
<b>Z</b>		<b>1072.21</b>	<b>242.12</b>	<b>371.93</b>	<b>-34.9</b>
A	U2	0.00	0.00	392.54	
A	U3	1222.00	275.94	380.60	-27.50
A	R2	1229.45	277.62	361.65	-23.24
A	R3	1222.90	276.14	362.62	-23.85
A	O2	1183.40	267.22	318.73	-16.16
A	O3	1131.46	255.50	327.19	-21.91
<b>A</b>		<b>1182.59</b>	<b>267.04</b>	<b>361.93</b>	<b>-26.22</b>
B	R3	1204.00	271.88	304.19	-10.62
C	U2	0.00	0.00	400.02	
C	U3	0.00	0.00	432.37	
C	U4	0.00	0.00	449.96	
C	R3	0.00	0.00	405.58	
C	R4	0.00	0.00	437.01	
C	O3	1166.30	263.36	369.93	-28.81
C	O4	0.00	0.00	409.74	
<b>C</b>		<b>1166.30</b>	<b>263.36</b>	<b>408.45</b>	<b>-35.52</b>
D	R3	0.00	0.00	340.71	
D	R4	0.00	0.00	305.57	
D	O2	976.22	220.44	242.75	-9.19
D	O3	973.85	219.91	263.07	-16.41
D	O4	1016.80	229.60	271.94	-15.57
D	P2	962.79	217.41	206.04	5.52
D	P3	967.67	218.51	245.74	-11.08
<b>D</b>		<b>971.19</b>	<b>219.31</b>	<b>265.65</b>	<b>-17.44</b>
E	U2	0.00	0.00	434.00	
E	U3	0.00	0.00	430.54	
E	R2	0.00	0.00	378.05	
E	R3	0.00	0.00	387.30	
E	R4	0.00	0.00	415.70	
E	O2	1133.31	255.91	304.38	-15.92
E	O3	1118.62	252.60	326.27	-22.58
E	O4	1177.00	265.78	387.37	-31.39
<b>E</b>		<b>1130.90</b>	<b>255.37</b>	<b>389.31</b>	<b>-34.40</b>
<b>TOATE CATEGORIILE</b>		<b>1048.52</b>	<b>236.77</b>	<b>337.03</b>	<b>-29.75</b>

\* PREȚURILE PENTRU AR3, CR3, DO3 ȘI ER3 SUNT DE REFERINȚĂ ÎN UE

\*\* PREȚURILE PENTRU AO2, DO2 ȘI EO2 SUNT DE REFERINȚĂ ÎN ROMÂNIA

PREȚ MEDIU PONDERAT LA INTRAREA ÎN ABATOR - CARCASE DE TINERET BOVIN ( Z )

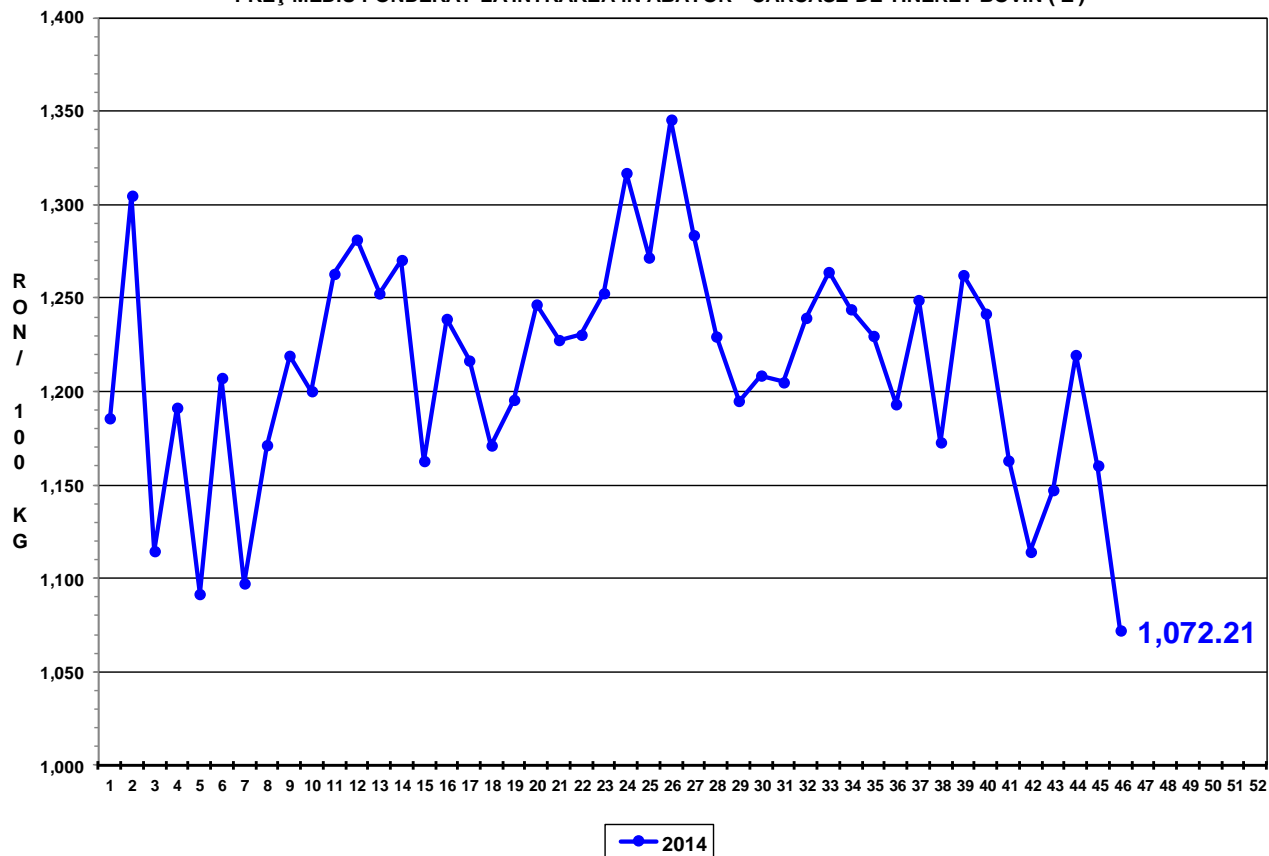

PREȚ MEDIU PONDERAT LA INTRAREA ÎN ABATOR - CARCASE DE TĂURAȘI ( A )

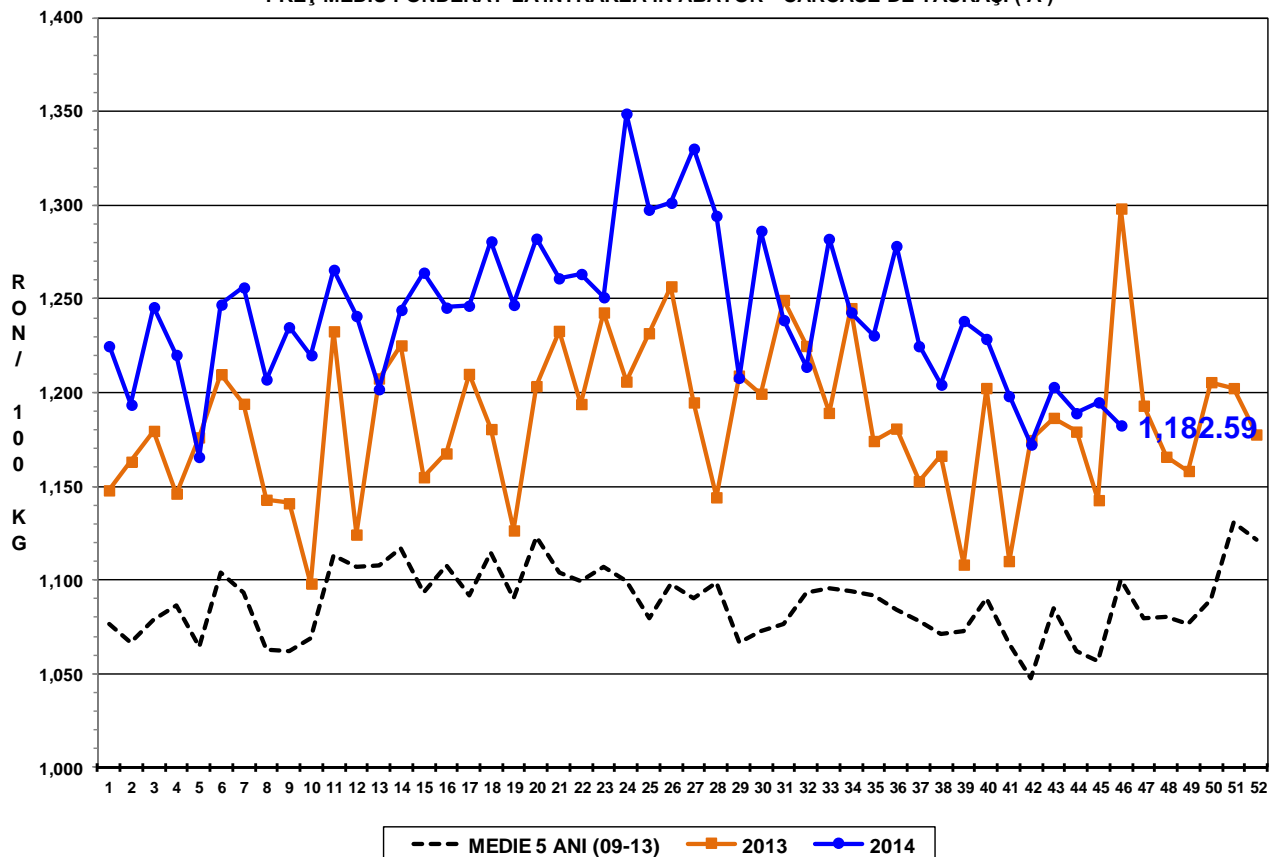



PREȚ MEDIU PONDERAT LA INTRAREA ÎN ABATOR - CARCASE DE VACI ( D )

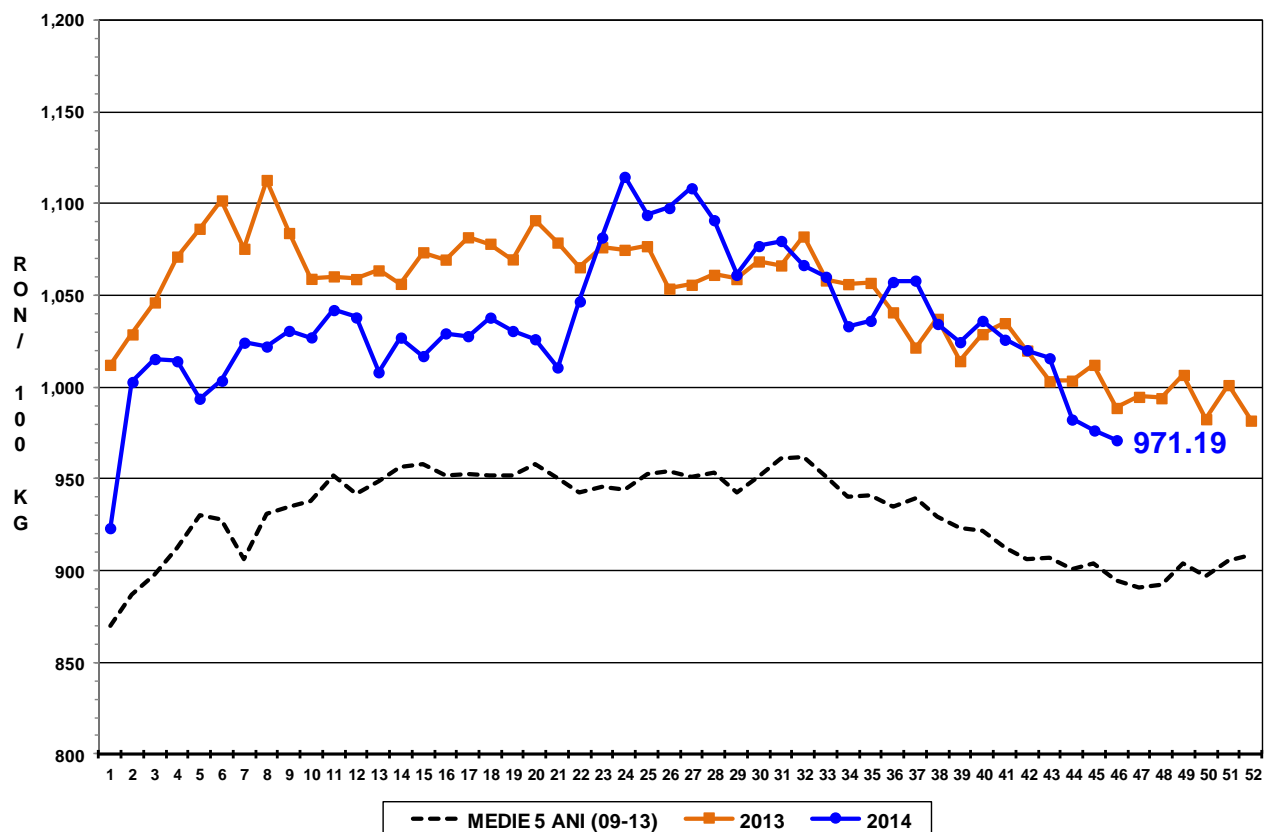

PREȚ MEDIU PONDERAT LA INTRAREA ÎN ABATOR - CARCASE DE VIȚELE ( E )

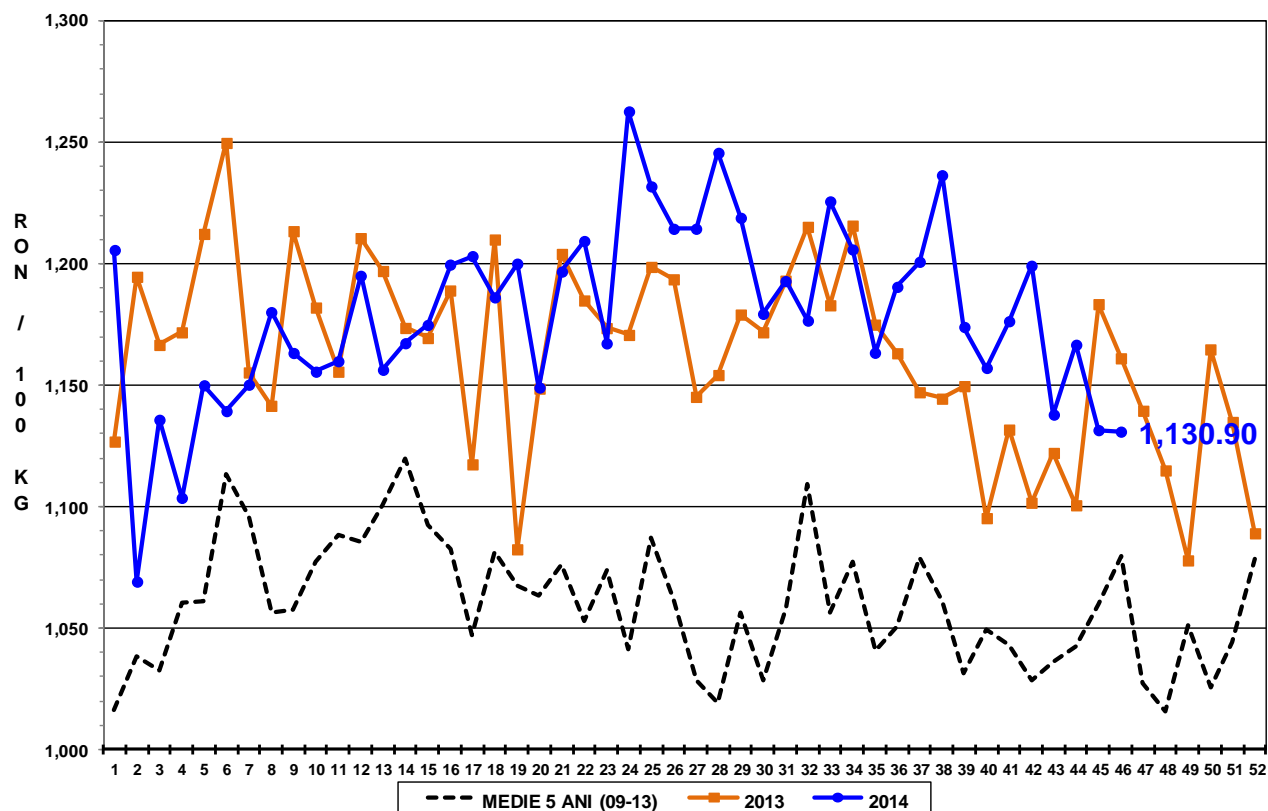



Raport național prețuri de piață carcase de bovine cu vârsta de 8 luni sau mai mult, la intrarea în abator conform grilei UE

Săptămâna: 46

din: 10/11/14

până în 16/11/14

<b>"A"- CARCASE DE MASCULI NECASTRAȚI CU VÂRSTA CUPRINSĂ ÎNTRE 12 LUNI ȘI MAI PUȚIN DE 24 DE LUNI (TĂURAȘI)</b>								
CONFORMAȚIE	PREȚ MEDIU (RON / 100 kg)					NUMĂR CARCASE	TOTAL	
	GRĂSIME						GREUTATE MEDIE	PREȚ MEDIU (RON / 100 kg)
	1	2	3	4	5			
E	0.0	0.0	0.0	0.0	0.0	0	0.0	0.0
U	0.0	0.0	1222.0	0.0	0.0	1	445.6	1222.0
R	1221.7	1229.5	1222.9	0.0	0.0	39	319.1	1224.6
O	1176.9	1183.4	1131.5	0.0	0.0	209	241.3	1178.3
P	1153.2	1206.0	1254.2	0.0	0.0	195	188.3	1162.3
<b>TOTAL</b>	<b>1168.5</b>	<b>1193.2</b>	<b>1209.5</b>	<b>0.0</b>	<b>0.0</b>	<b>444</b>	<b>225.3</b>	<b>1178.4</b>

<b>"B"- CARCASE DE MASCULI NECASTRAȚI CU VÂRSTA DE 24 DE LUNI ȘI MAI MULT (TAURI)</b>								
CONFORMAȚIE	PREȚ MEDIU (RON / 100 kg)					NUMĂR CARCASE	TOTAL	
	GRĂSIME						GREUTATE MEDIE	PREȚ MEDIU (RON / 100 kg)
	1	2	3	4	5			
E	0.0	0.0	0.0	0.0	0.0	0	0.0	0.0
U	1218.0	1080.0	0.0	0.0	0.0	2	356.9	1141.2
R	1192.8	1158.7	1204.0	0.0	0.0	13	353.5	1174.6
O	1116.4	1208.8	1160.0	835.4	0.0	72	268.3	1136.2
P	1094.3	1133.1	968.0	0.0	0.0	40	209.0	1099.2
<b>TOTAL</b>	<b>1117.7</b>	<b>1183.0</b>	<b>1124.4</b>	<b>835.4</b>	<b>0.0</b>	<b>127</b>	<b>259.7</b>	<b>1132.3</b>

<b>"C"- CARCASE DE MASCULI CASTRAȚI CU VÂRSTA DE 12 LUNI ȘI MAI MULT (BOI)</b>								
CONFORMAȚIE	PREȚ MEDIU (RON / 100 kg)					NUMĂR CARCASE	TOTAL	
	GRĂSIME						GREUTATE MEDIE	PREȚ MEDIU (RON / 100 kg)
	1	2	3	4	5			
E	0.0	0.0	0.0	0.0	0.0	0	0.0	0.0
U	0.0	0.0	0.0	0.0	0.0	0	0.0	0.0
R	0.0	0.0	0.0	0.0	0.0	0	0.0	0.0
O	914.0	1037.1	1166.3	0.0	0.0	9	342.8	1063.4
P	1001.0	1135.6	1163.6	0.0	0.0	28	293.3	1107.2
<b>TOTAL</b>	<b>978.2</b>	<b>1116.5</b>	<b>1164.6</b>	<b>0.0</b>	<b>0.0</b>	<b>37</b>	<b>305.3</b>	<b>1095.2</b>

<b>"D"- CARCASE DE FEMELE CARE AU FĂȚAT (VACI)</b>								
CONFORMAȚIE	PREȚ MEDIU (RON / 100 kg)					NUMĂR CARCASE	TOTAL	
	GRĂSIME						GREUTATE MEDIE	PREȚ MEDIU (RON / 100 kg)
	1	2	3	4	5			
E	0.0	0.0	0.0	0.0	0.0	0	0.0	0.0
U	0.0	0.0	0.0	0.0	0.0	0	0.0	0.0
R	0.0	967.0	0.0	0.0	0.0	1	386.1	967.0
O	960.0	976.2	973.9	1016.8	989.8	254	274.1	973.0
P	910.3	962.8	967.7	1001.0	0.0	700	210.3	930.4
<b>TOTAL</b>	<b>918.3</b>	<b>968.3</b>	<b>971.3</b>	<b>1015.2</b>	<b>989.8</b>	<b>955</b>	<b>227.5</b>	<b>944.1</b>

<b>"E"- CARCASE ALE ALTOR BOVINE FEMELE CU VÂRSTA DE 12 LUNI ȘI MAI MULT (VIȚELE)</b>								
CONFORMAȚIE	PREȚ MEDIU (RON / 100 kg)					NUMĂR CARCASE	TOTAL	
	GRĂSIME						GREUTATE MEDIE	PREȚ MEDIU (RON / 100 kg)
	1	2	3	4	5			
E	0.0	0.0	0.0	0.0	0.0	0	0.0	0.0
U	0.0	0.0	0.0	0.0	0.0	0	0.0	0.0
R	0.0	0.0	0.0	0.0	0.0	0	0.0	0.0
O	1036.9	1133.3	1118.6	1177.0	0.0	45	230.7	1112.1
P	1055.9	1045.7	1212.7	0.0	0.0	100	179.2	1059.2
<b>TOTAL</b>	<b>1053.4</b>	<b>1090.0</b>	<b>1134.2</b>	<b>1177.0</b>	<b>0.0</b>	<b>145</b>	<b>195.2</b>	<b>1078.6</b>

<b>"Z"- CARCASE DE BOVINE CU VÂRSTA CUPRINSĂ ÎNTRE 8 LUNI ȘI MAI PUȚIN DE 12 LUNI (TINERET BOVIN)</b>								
CONFORMAȚIE	PREȚ MEDIU (RON / 100 kg)					NUMĂR CARCASE	TOTAL	
	GRĂSIME						GREUTATE MEDIE	PREȚ MEDIU (RON / 100 kg)
	1	2	3	4	5			
E	0.0	0.0	0.0	0.0	0.0	0	0.0	0.0
U	0.0	0.0	0.0	0.0	0.0	0	0.0	0.0
R	0.0	1258.0	0.0	0.0	0.0	1	327.3	1258.0
O	1142.8	1064.7	915.8	0.0	0.0	42	203.0	1099.1
P	1182.1	1362.6	0.0	1422.0	1402.8	73	144.4	1221.7
<b>TOTAL</b>	<b>1168.1</b>	<b>1171.6</b>	<b>915.8</b>	<b>1422.0</b>	<b>1402.8</b>	<b>116</b>	<b>167.2</b>	<b>1168.4</b>

<b>TOATE CATEGORIILE</b>								
CONFORMAȚIE	PREȚ MEDIU (RON / 100 kg)					NUMĂR CARCASE	TOTAL	
	GRĂSIME						GREUTATE MEDIE	PREȚ MEDIU (RON / 100 kg)
	1	2	3	4	5			
E	0.0	0.0	0.0	0.0	0.0	0	0.0	0.0
U	1218.0	1080.0	1222.0	0.0	0.0	3	386.4	1172.3
R	1213.8	1192.5	1221.3	0.0	0.0	54	328.8	1206.7
O	1096.8	1084.2	1012.7	974.5	989.8	631	255.7	1074.0
P	995.9	1016.3	1019.5	1134.5	1402.8	1136	201.6	1003.6
<b>TOTAL</b>	<b>1031.0</b>	<b>1060.4</b>	<b>1035.3</b>	<b>987.5</b>	<b>1047.1</b>	<b>1824</b>	<b>224.4</b>	<b>1040.7</b>