



Prețul de piață al bovinelor la intrarea în abator Săptămâna 9 (29 februarie – 6 martie 2016)

SITUAȚIA CARCASELOR DE BOVINE CLASIFICATE ÎN FUNCȚIE DE PROVENIENȚA BOVINELOR SACRIFICATE ÎN SĂPTĂMÂNA 29 FEBRUARIE - 6 MARTIE 2016

PROVENIENȚĂ BOVINE SACRIFICATE	CARCASE CLASIFICATE:						PREȚ FEZABIL CATEGORIILE:						
	BOVINE CU VÂRSTA:				TOTAL		A, B, C, D, E, Z				V		
	DE 8 LUNI SAU MAI MULT (A, B, C, D, E, Z)		MAI MICĂ DE 8 LUNI (V)				TOATE CLASELE		CLASELE CONFORM REGULAMENTULUI (UE) NR. 148 /2014		TOATE CLASELE		
	NUMĂR	%	NUMĂR	%	NUMĂR	%	NUMĂR	%	NUMĂR	%	NUMĂR	%	
CUMPARATE	2,454	53.3	51	1.1	2,505	54.5	2,190	47.6	832	18.1	42	0.9	
FERME PROPRII ALE ABATOARELOR	834	18.1	14	0.3	848	18.4	822	17.9	381	8.3	12	0.3	
PREȚĂRI SERVICII	PRODUCĂTORI	927	20.2	10	0.2	937	20.4	884	19.2	172	3.7	9	0.2
	COMERCIANȚI	293	6.4	17	0.4	310	6.7	292	6.3	81	1.8	17	0.4
TOTAL	4,508	98.0	92	2.0	4,600	100.0	4,188	91.0	1,466	31.9	80	1.7	

3,012 Carcase incluse în rapoartele naționale de prețuri de piață pentru carcasele de bovine cu vârsta de 8 luni sau mai mult
65.5% din total carcase clasificate

1,213 Carcase incluse în raportul național de prețuri de piață pentru Comisia Europeană
26.4% din total carcase clasificate

54 Carcase incluse în rapoartele naționale de prețuri de piață pentru carcasele de bovine cu vârsta mai mică de 8 luni (viței)
1.2% din total carcase clasificate

Factor general de ajustare pentru cheltuielile de transport a prețurilor raportate: 0.12 RON/kg carcasă caldă-2%



Prețul bovinelor din toate clasele de conformație și acoperire cu grăsime la intrarea în abator
în săptămâna 29 februarie - 6 martie 2016

Categoría	Număr	Greutate în viu (kg)	Preț în viu (RON / 100 kg)	Greutate carcasă caldă-2% (kg)	Preț carcasă (RON / 100 kg)	Modificare preț vs săptămâna anterioară	
						În viu	Carcasă
"A" - TĂURAȘI	428	443.2	548.0	222.0	1094.3	1.37%	2.94%
"B" - TAURI	133	535.6	527.7	265.5	1064.7	0.22%	1.12%
"C" - BOI	33	706.7	475.9	357.3	941.4	7.27%	6.24%
"D" - VACI	1,795	506.5	406.6	238.0	865.3	3.77%	4.02%
"E" - VIȚELE	369	428.3	491.2	208.9	1007.1	3.28%	4.13%
"Z" - TINERET BOVIN	254	326.2	499.2	159.5	1020.7	-1.13%	0.44%
A + B + C + D + E + Z	3,012	476.2	447.1	228.0	933.6	2.53%	3.21%
"V" - VIȚEI	54	251.1	461.0	121.1	955.5	-13.89%	-11.08%



**Raport prețuri de piață din România versus prețuri de piață comunitare
conform punctului 1, articolul 1, Regulamentul (UE) 148/2014**

Săptămâna: 9

din: 29/02/16

până în: 06/03/16

CATEGORIA	CLASA	PREȚ MEDIU			PREȚ RO /PREȚ COMUNITAR (%)
		ROMANIA		UE	
		RON / 100 kg	€ / 100 kg	€ / 100 kg	
Z	U2	915.00	204.93	429.60	-52.3
Z	U3	0.00	0.00	402.60	
Z	R2	870.21	194.90	382.04	-48.98
Z	R3	901.00	201.80	382.82	-47.29 *
Z	O2	939.21	210.35	353.92	-40.57
Z	O3	1144.87	256.42	342.36	-25.1
Z		956.88	214.31	372.65	-42.49
A	U2	0.00	0.00	408.68	
A	U3	0.00	0.00	393.75	
A	R2	1063.61	238.22	374.17	-36.33
A	R3	1090.70	244.28	377.22	-35.24 *
A	O2	1099.89	246.34	335.90	-26.66 **
A	O3	1030.90	230.89	351.74	-34.36
A		1090.42	244.22	377.76	-35.35
B	R3	0.00	0.00	321.27	
C	U2	0.00	0.00	416.81	
C	U3	0.00	0.00	418.04	
C	U4	0.00	0.00	426.93	
C	R3	0.00	0.00	398.84	
C	R4	0.00	0.00	417.07	
C	O3	962.08	215.48	366.21	-41.16
C	O4	0.00	0.00	391.67	
C		962.08	215.48	397.03	-45.73
D	R3	922.57	206.63	339.77	-39.19
D	R4	882.56	197.67	307.33	-35.68
D	O2	902.50	202.13	252.78	-20.04 **
D	O3	883.28	197.83	275.93	-28.30 *
D	O4	931.68	208.67	282.91	-26.24
D	P2	815.06	182.55	219.23	-16.73
D	P3	873.23	195.58	257.64	-24.09
D		863.84	193.48	273.34	-29.22
E	U2	1060.00	237.41	437.15	-45.69
E	U3	0.00	0.00	420.84	
E	R2	1046.76	234.44	374.08	-37.33
E	R3	1062.88	238.05	384.48	-38.09 *
E	R4	0.00	0.00	405.11	
E	O2	974.63	218.29	302.21	-27.77 **
E	O3	986.46	220.94	329.76	-33.00
E	O4	981.63	219.85	374.34	-41.27
E		982.83	220.13	384.74	-42.78
TOATE CATEGORIILE		927.47	207.73	342.64	-39.37

* PREȚURILE PENTRU Z3, AR3, CR3, DO3 ȘI ER3 SUNT DE REFERINȚĂ ÎN UE

** PREȚURILE PENTRU AO2, DO2 ȘI EO2 SUNT DE REFERINȚĂ ÎN ROMÂNIA



**CARCASE DE CARCASE DE BOVINE CU VÂRSTA DE 8 LUNI SAU MAI MULT LA INTRAREA ÎN ABATOR
CONFORM REGULAMENTULUI (UE) NR. 148 /2014**

Cotații naționale (RON / 100 kg)	SĂPT 9 / 2016	VARIAȚIE		
		1 SĂPT	1 AN	Medie 5 ani (11 - 15)
Tăurași "A"	1,090.42	2.90%	-3.81%	-3.01%
Vaci "D"	863.84	4.04%	-6.81%	-11.38%
Vițele "E"	982.83	2.29%	-6.66%	-10.82%

Prețuri medii europene (€ / 100 kg)	SĂPT 9 / 2016			VARIAȚIE					
				1 SĂPT			1 AN		
	A	D	E	A	D	E	A	D	E
Uniunea Europeană	377.76	273.34	384.74	0.02%	0.46%	0.19%	-1.98%	-5.68%	-6.39%
Franța	378.74	312.83	404.35	0.14%	0.77%	-0.34%	-0.31%	-2.97%	-2.88%
Germania	386.97	270.94	341.91	-0.57%	0.03%	0.18%	-2.11%	-7.93%	-4.38%
Italia	418.46	214.28	443.33	0.26%	1.14%	1.35%	1.24%	-6.43%	-2.13%
Marea Britanie	390.77	273.30	415.90	1.25%	0.77%	0.49%	-13.76%	-18.46%	-14.61%
Olanda	335.27	255.98	240.27	5.43%	-0.36%	-7.15%	-4.54%	-8.10%	1.97%
Polonia	300.81	239.96	282.74	1.36%	0.57%	1.13%	-5.64%	-7.07%	-6.99%
România	244.22	193.47	220.12	2.99%	4.13%	2.38%	-4.34%	-7.33%	-7.18%
Ungaria	253.05	184.71	182.74	0.11%	2.94%	-6.26%	0.04%	-6.34%	3.32%

PREȚ MEDIU PONDERAT LA INTRAREA ÎN ABATOR - CARCASE DE TĂURAȘI (A)

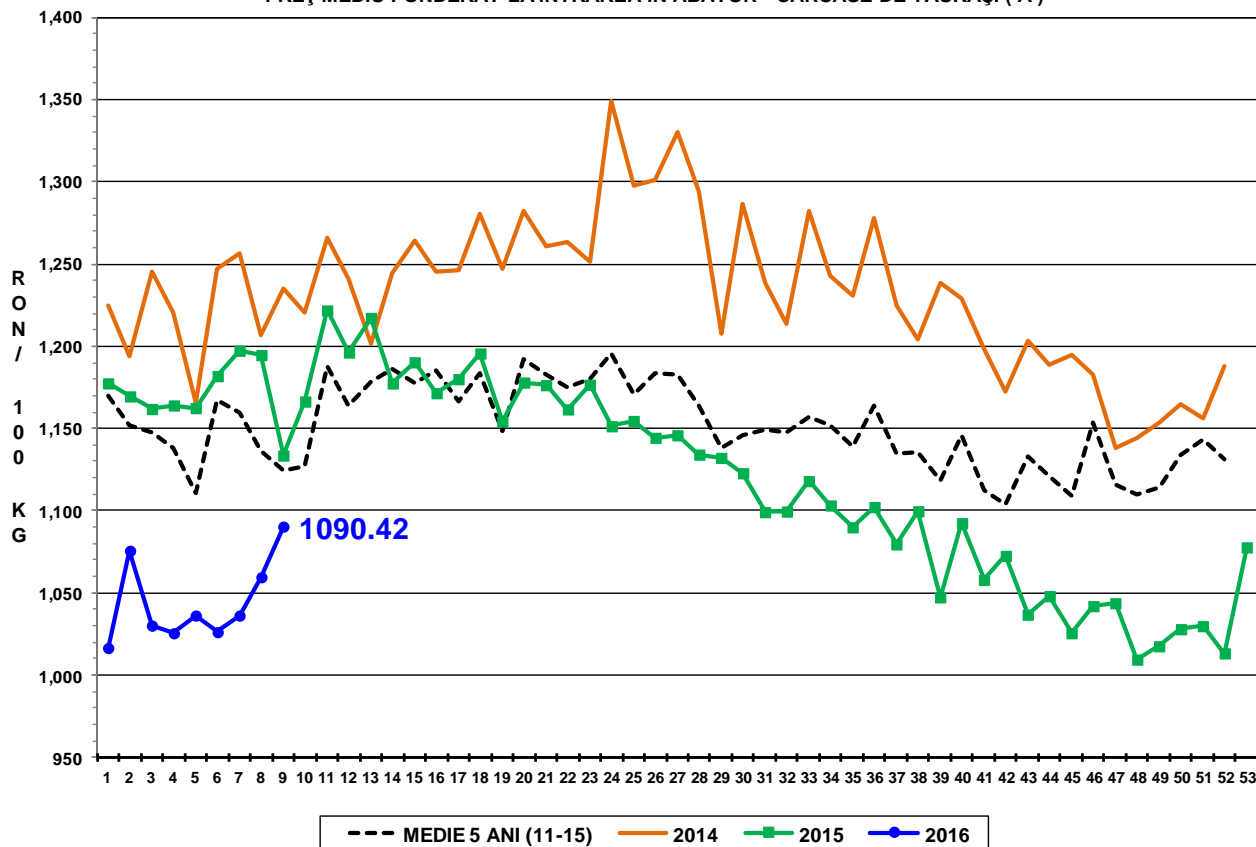

PREȚ MEDIU PONDERAT LA INTRAREA ÎN ABATOR - CARCASE DE VACI (D)

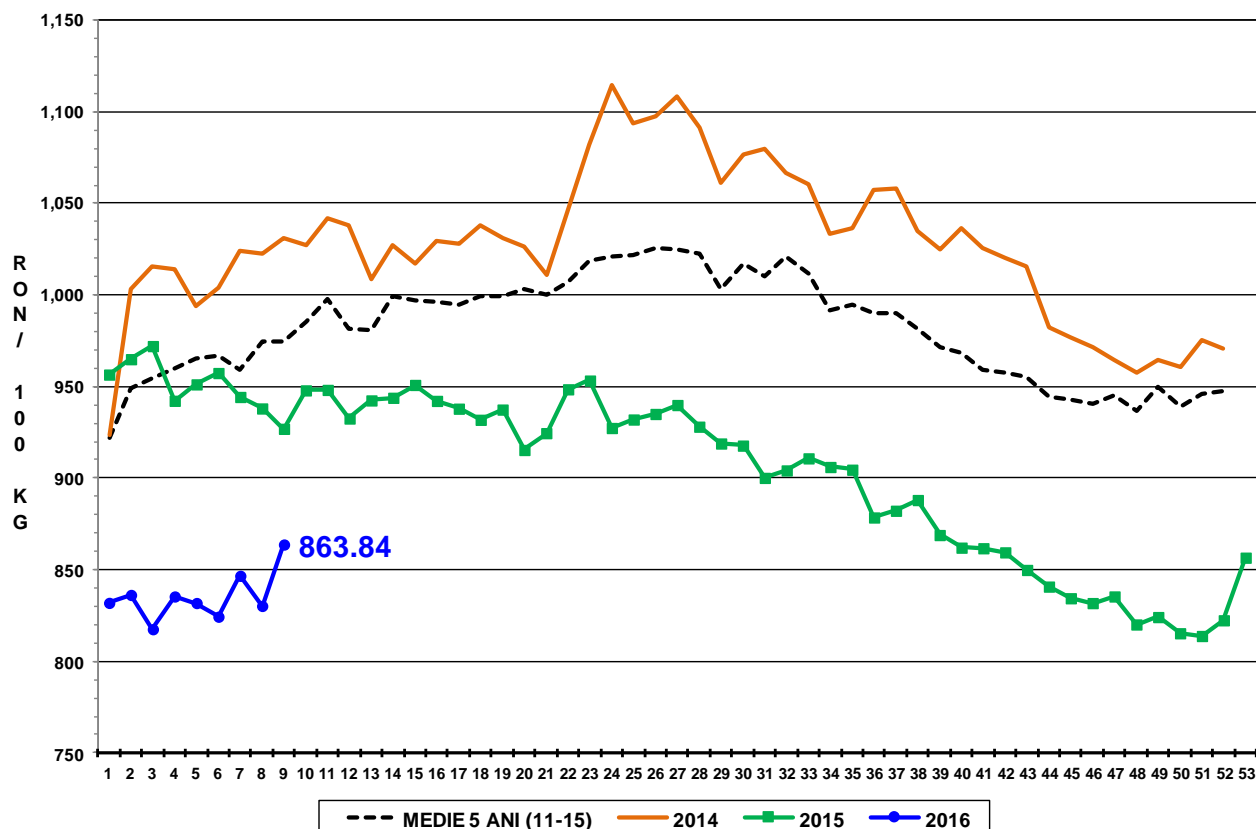

PREȚ MEDIU PONDERAT LA INTRAREA ÎN ABATOR - CARCASE DE VIȚELE (E)

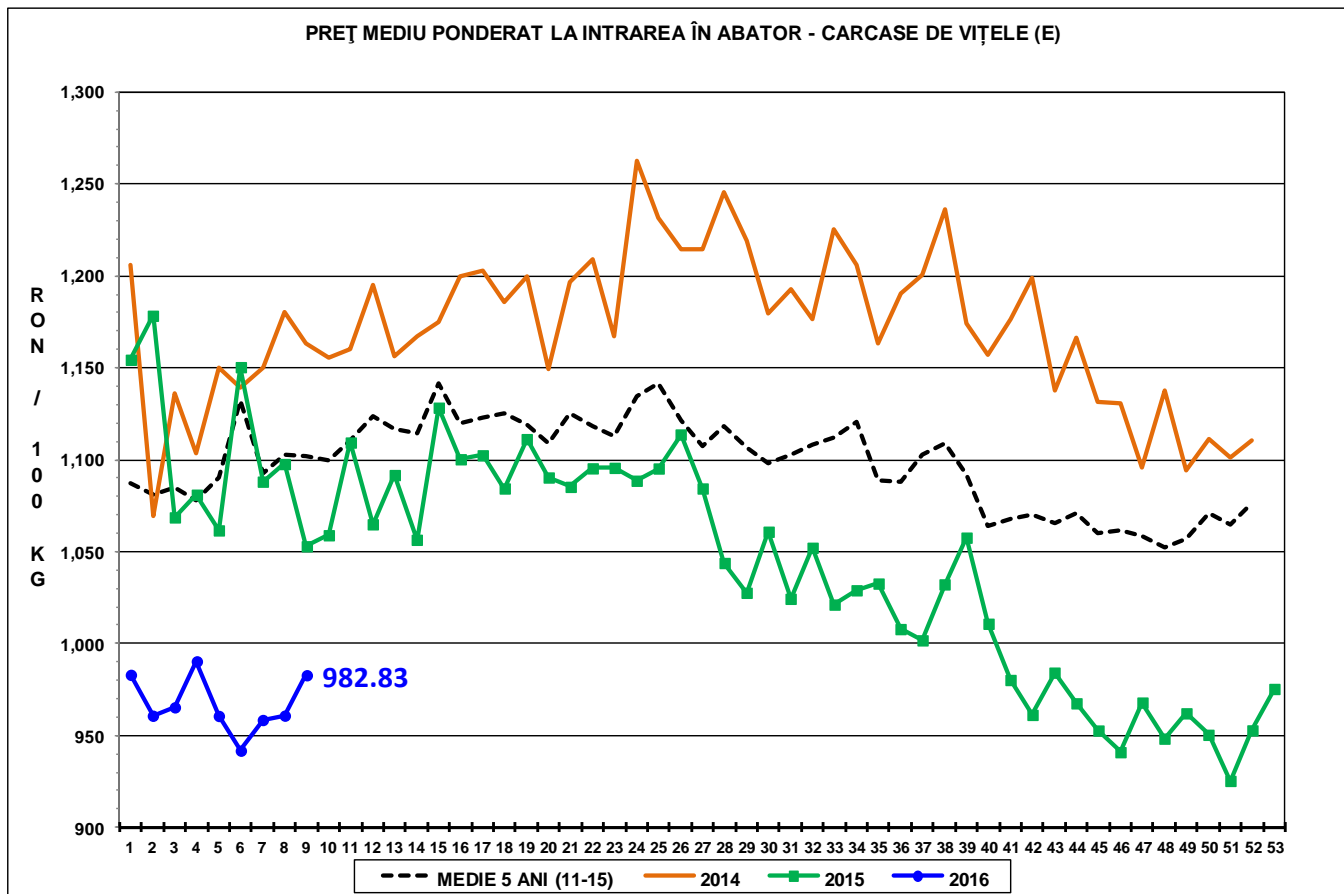



Raport național prețuri de piață carcase de bovine cu vârsta de 8 luni sau mai mult, la intrarea în abator conform grilei UE

Săptămâna: 9

din: 29/02/16

până în 06/03/16

"A"- CARCASE DE MASCULI NECASTRAȚI CU VÂRSTA CUPRINSĂ ÎNTRE 12 LUNI ȘI MAI PUȚIN DE 24 DE LUNI (TĂURĂȘI)								
CONFORMAȚIE	PREȚ MEDIU (RON / 100 kg)					NUMĂR CARCASE	TOTAL	
	GRĂSIME						GREUTATE MEDIE	PREȚ MEDIU (RON / 100 kg)
	1	2	3	4	5			
E	0.0	0.0	0.0	0.0	0.0	0	0.0	0.0
U	0.0	0.0	0.0	0.0	0.0	0	0.0	0.0
R	1042.7	1063.6	1090.7	0.0	0.0	31	308.9	1057.7
O	1096.4	1099.9	1030.9	0.0	0.0	208	249.6	1092.7
P	1111.9	1052.9	0.0	0.0	0.0	189	177.3	1107.1
TOTAL	1100.4	1089.5	1044.5	0.0	0.0	428	221.9	1094.3

"B"- CARCASE DE MASCULI NECASTRAȚI CU VÂRSTA DE 24 DE LUNI ȘI MAI MULT (TAURI)								
CONFORMAȚIE	PREȚ MEDIU (RON / 100 kg)					NUMĂR CARCASE	TOTAL	
	GRĂSIME						GREUTATE MEDIE	PREȚ MEDIU (RON / 100 kg)
	1	2	3	4	5			
E	0.0	0.0	0.0	0.0	0.0	0	0.0	0.0
U	1140.6	0.0	0.0	0.0	0.0	3	473.0	1140.6
R	1164.8	1153.9	0.0	0.0	0.0	8	403.3	1159.1
O	1081.0	1078.3	989.9	0.0	0.0	81	267.3	1068.3
P	1050.0	955.9	819.0	0.0	0.0	41	219.8	1010.2
TOTAL	1083.4	1059.4	977.0	0.0	0.0	133	265.5	1064.7

"C"- CARCASE DE MASCULI CASTRAȚI CU VÂRSTA DE 12 LUNI ȘI MAI MULT (BOI)								
CONFORMAȚIE	PREȚ MEDIU (RON / 100 kg)					NUMĂR CARCASE	TOTAL	
	GRĂSIME						GREUTATE MEDIE	PREȚ MEDIU (RON / 100 kg)
	1	2	3	4	5			
E	0.0	0.0	0.0	0.0	0.0	0	0.0	0.0
U	0.0	0.0	0.0	0.0	0.0	0	0.0	0.0
R	1212.0	0.0	0.0	0.0	0.0	1	359.7	1212.0
O	750.4	875.3	962.1	0.0	0.0	21	354.8	900.5
P	0.0	998.0	986.3	0.0	0.0	11	361.6	993.6
TOTAL	863.7	935.4	969.0	0.0	0.0	33	357.2	941.4

"D"- CARCASE DE FEMELE CARE AU FĂȚAT (VACI)								
CONFORMAȚIE	PREȚ MEDIU (RON / 100 kg)					NUMĂR CARCASE	TOTAL	
	GRĂSIME						GREUTATE MEDIE	PREȚ MEDIU (RON / 100 kg)
	1	2	3	4	5			
E	0.0	0.0	0.0	0.0	0.0	0	0.0	0.0
U	0.0	1010.0	0.0	812.0	0.0	2	399.5	903.9
R	944.0	877.5	922.6	882.6	0.0	41	325.1	905.0
O	918.4	902.5	883.3	931.7	0.0	840	267.8	902.9
P	809.3	815.1	873.2	962.8	804.0	912	206.3	817.5
TOTAL	852.4	865.2	883.7	921.6	804.0	1795	238.0	865.3

"E"- CARCASE ALE ALTOR BOVINE FEMELE CU VÂRSTA DE 12 LUNI ȘI MAI MULT (VITELE)								
CONFORMAȚIE	PREȚ MEDIU (RON / 100 kg)					NUMĂR CARCASE	TOTAL	
	GRĂSIME						GREUTATE MEDIE	PREȚ MEDIU (RON / 100 kg)
	1	2	3	4	5			
E	0.0	0.0	0.0	0.0	0.0	0	0.0	0.0
U	1008.0	1060.0	0.0	0.0	0.0	2	281.9	1039.8
R	1033.5	1046.8	1062.9	0.0	0.0	21	278.5	1050.9
O	1044.7	974.6	986.5	981.6	0.0	187	231.2	1001.5
P	1032.6	976.8	855.3	0.0	0.0	159	172.5	1006.1
TOTAL	1037.7	979.4	990.6	981.6	0.0	369	208.8	1007.1

"Z"- CARCASE DE BOVINE CU VÂRSTA CUPRINSĂ ÎNTRE 8 LUNI ȘI MAI PUȚIN DE 12 LUNI (TINERET BOVIN)								
CONFORMAȚIE	PREȚ MEDIU (RON / 100 kg)					NUMĂR CARCASE	TOTAL	
	GRĂSIME						GREUTATE MEDIE	PREȚ MEDIU (RON / 100 kg)
	1	2	3	4	5			
E	837.0	0.0	0.0	0.0	0.0	1	131.3	837.0
U	0.0	915.0	0.0	0.0	0.0	1	367.5	915.0
R	899.7	870.2	901.0	0.0	0.0	8	196.5	891.7
O	1021.4	939.2	1144.9	0.0	0.0	81	181.4	1004.9
P	1042.1	1029.0	1272.0	0.0	0.0	163	145.8	1041.7
TOTAL	1031.0	973.2	1112.4	0.0	0.0	254	159.5	1020.7

TOATE CATEGORIILE								
CONFORMAȚIE	PREȚ MEDIU (RON / 100 kg)					NUMĂR CARCASE	TOTAL	
	GRĂSIME						GREUTATE MEDIE	PREȚ MEDIU (RON / 100 kg)
	1	2	3	4	5			
E	837.0	0.0	0.0	0.0	0.0	1	131.3	837.0
U	1122.8	993.7	0.0	812.0	0.0	8	393.7	1036.2
R	1035.7	997.9	986.1	882.6	0.0	110	308.3	1000.1
O	990.4	951.2	912.5	941.4	0.0	1418	256.6	955.6
P	917.5	858.5	883.8	962.8	804.0	1475	193.8	896.7
TOTAL	951.8	919.7	913.7	930.9	804.0	3012	228.0	933.6