



Prețul de piață al bovinelor la intrarea în abator Săptămâna 7 (15 – 21 februarie 2016)

SITUAȚIA CARCASELOR DE BOVINE CLASIFICATE ÎN FUNCȚIE DE PROVENIENȚA BOVINELOR SACRIFICATE ÎN SĂPTĂMÂNA 15 - 21 FEBRUARIE 2016

PROVENIENȚĂ BOVINE SACRIFICATE	CARCASE CLASIFICATE:						PREȚ FEZABIL CATEGORIILE:						
	BOVINE CU VÂRSTA:				TOTAL		A, B, C, D, E, Z				V		
	DE 8 LUNI SAU MAI MULT (A, B, C, D, E, Z)		MAI MICĂ DE 8 LUNI (V)				TOATE CLASELE		CLASELE CONFORM REGULAMENTULUI (UE) NR. 148 /2014		TOATE CLASELE		
	NUMĂR	%	NUMĂR	%	NUMĂR	%	NUMĂR	%	NUMĂR	%	NUMĂR	%	
CUMPĂRATE	2,169	51.2	54	1.3	2,223	52.5	1,881	44.4	775	18.3	48	1.1	
FERME PROPRII ALE ABATOARELOR	737	17.4	14	0.3	751	17.7	730	17.2	286	6.8	14	0.3	
PRESTĂRI SERVICII	PRODUCĂTORI	929	21.9	25	0.6	954	22.5	810	19.1	109	2.6	13	0.3
	COMERCIANȚI	289	6.8	17	0.4	306	7.2	287	6.8	85	2.0	16	0.4
TOTAL	4,124	97.4	110	2.6	4,234	100.0	3,708	87.6	1,255	29.6	91	2.1	

2,611 Carcase incluse în rapoartele naționale de prețuri de piață pentru carcasele de bovine cu vârsta de 8 luni sau mai mult
61.6% din total carcase clasificate

1,061 Carcase incluse în raportul național de prețuri de piață pentru Comisia Europeană
25.1% din total carcase clasificate

62 Carcase incluse în rapoartele naționale de prețuri de piață pentru carcasele de bovine cu vârsta mai mică de 8 luni (viței)
1.4% din total carcase clasificate

Factor general de ajustare pentru cheltuielile de transport a prețurilor raportate: 0.12 RON/kg carcasă caldă-2%



Prețul bovinelor din toate clasele de conformație și acoperire cu grăsime la intrarea în abator
în săptămâna 15 - 21 februarie 2016

Categorie	Număr	Greutate în viu (kg)	Preț în viu (RON / 100 kg)	Greutate carcasă caldă-2% (kg)	Preț carcasă (RON / 100 kg)	Modificare preț vs săptămâna anterioară	
						În viu	Carcasă
"A" - TĂURAȘI	410	448.1	538.4	225.9	1068.0	2.90%	3.57%
"B" - TAURI	136	550.9	522.4	272.9	1054.5	3.37%	2.98%
"C" - BOI	26	635.0	476.5	322.7	937.8	1.93%	0.35%
"D" - VACI	1,556	512.8	397.9	239.5	852.0	2.48%	2.25%
"E" - VIȚELE	283	419.0	476.5	206.5	966.9	2.55%	1.66%
"Z" - TINERET BOVIN	200	315.6	496.2	156.6	1000.1	-1.62%	-1.22%
A + B + C + D + E + Z	2,611	480.6	439.3	230.0	917.9	1.69%	1.68%
"V" - VIȚEI	62	214.1	524.6	108.0	1039.9	8.92%	7.68%



**Raport prețuri de piață din România versus prețuri de piață comunitare
conform punctului 1, articolul 1, Regulamentul (UE) 148/2014**

Săptămâna: 7

din: 15/02/16

până în: 21/02/16

CATEGORIA	CLASA	PREȚ MEDIU			PREȚ RO /PREȚ COMUNITAR (%)
		ROMANIA		UE	
		RON / 100 kg	€ / 100 kg	€ / 100 kg	
Z	U2	0.00	0.00	420.46	
Z	U3	0.00	0.00	398.07	
Z	R2	1110.00	248.60	381.40	-34.82
Z	R3	1188.00	266.07	384.20	-30.75 *
Z	O2	928.15	207.87	351.16	-40.8
Z	O3	1081.20	242.15	346.08	-30.03
Z		957.44	214.43	371.39	-42.26
A	U2	988.09	221.30	408.79	-45.86
A	U3	938.91	210.28	394.26	-46.66
A	R2	1024.14	229.37	373.72	-38.63
A	R3	1001.41	224.28	377.74	-40.63 *
A	O2	1046.47	234.37	333.95	-29.82 **
A	O3	988.09	221.30	351.82	-37.10
A		1036.33	232.10	377.62	-38.54
B	R3	999.18	223.78	312.58	-28.41
C	U2	0.00	0.00	418.71	
C	U3	0.00	0.00	419.39	
C	U4	0.00	0.00	429.14	
C	R3	0.00	0.00	402.11	
C	R4	0.00	0.00	419.07	
C	O3	919.50	205.94	367.14	-43.91
C	O4	0.00	0.00	391.88	
C		919.50	205.94	398.70	-48.35
D	R3	851.14	190.62	337.94	-43.59
D	R4	879.55	196.99	305.14	-35.44
D	O2	872.55	195.42	251.40	-22.27 **
D	O3	870.13	194.88	273.90	-28.85 *
D	O4	879.98	197.08	280.76	-29.80
D	P2	812.99	182.08	217.18	-16.16
D	P3	845.16	189.29	253.69	-25.39
D		846.76	189.64	271.13	-30.06
E	U2	1105.59	247.61	432.16	-42.70
E	U3	1087.00	243.45	418.46	-41.82
E	R2	976.80	218.77	372.04	-41.20
E	R3	984.00	220.38	385.91	-42.89 *
E	R4	1026.50	229.90	407.37	-43.56
E	O2	957.49	214.44	298.53	-28.17 **
E	O3	945.44	211.74	329.68	-35.77
E	O4	959.64	214.92	378.18	-43.17
E		958.47	214.66	384.64	-44.19
TOATE CATEGORIILE		912.43	204.35	341.56	-40.17

* PREȚURILE PENTRU Z3, AR3, CR3, DO3 ȘI ER3 SUNT DE REFERINȚĂ ÎN UE

** PREȚURILE PENTRU AO2, DO2 ȘI EO2 SUNT DE REFERINȚĂ ÎN ROMÂNIA



**CARCASE DE CARCASE DE BOVINE CU VÂRSTA DE 8 LUNI SAU MAI MULT LA INTRAREA ÎN ABATOR
CONFORM REGULAMENTULUI (UE) NR. 148 /2014**

Cotații naționale (RON / 100 kg)	SĂPT 7 / 2016	VARIAȚIE		
		1 SĂPT	1 AN	Medie 5 ani (11 - 15)
Tăurași "A"	1,036.33	0.98%	-13.45%	-10.60%
Vaci "D"	846.76	2.71%	-10.34%	-11.73%
Vițele "E"	958.47	1.77%	-11.92%	-12.26%

Prețuri medii europene (€ / 100 kg)	SĂPT 7 / 2016			VARIAȚIE					
				1 SĂPT			1 AN		
	A	D	E	A	D	E	A	D	E
Uniunea Europeană	377.62	271.13	384.64	-0.06%	0.19%	-0.05%	-1.25%	-3.37%	-5.76%
Franța	378.35	308.58	403.45	0.03%	0.52%	0.01%	-0.17%	-2.31%	-2.18%
Germania	389.26	270.27	343.01	-0.13%	0.55%	0.36%	0.06%	-1.99%	-2.15%
Italia	416.96	210.71	436.05	0.09%	0.46%	-1.21%	0.58%	-4.35%	-2.85%
Marea Britanie	392.68	273.60	420.16	0.04%	-0.01%	0.19%	-12.05%	-14.80%	-13.13%
Olanda	333.07	258.04	254.56	6.25%	-0.11%	1.09%	0.69%	1.17%	11.83%
Polonia	295.54	236.08	277.24	-0.31%	1.08%	-0.06%	-7.09%	-7.19%	-7.81%
România	232.10	189.64	214.66	1.41%	3.14%	2.20%	-14.01%	-10.92%	-12.49%
Ungaria	267.62	168.17	189.60	1.62%	-8.25%	1.91%	16.50%	-11.17%	-6.03%



PREȚ MEDIU PONDERAT LA INTRAREA ÎN ABATOR - CARCASE DE TĂURAȘI (A)

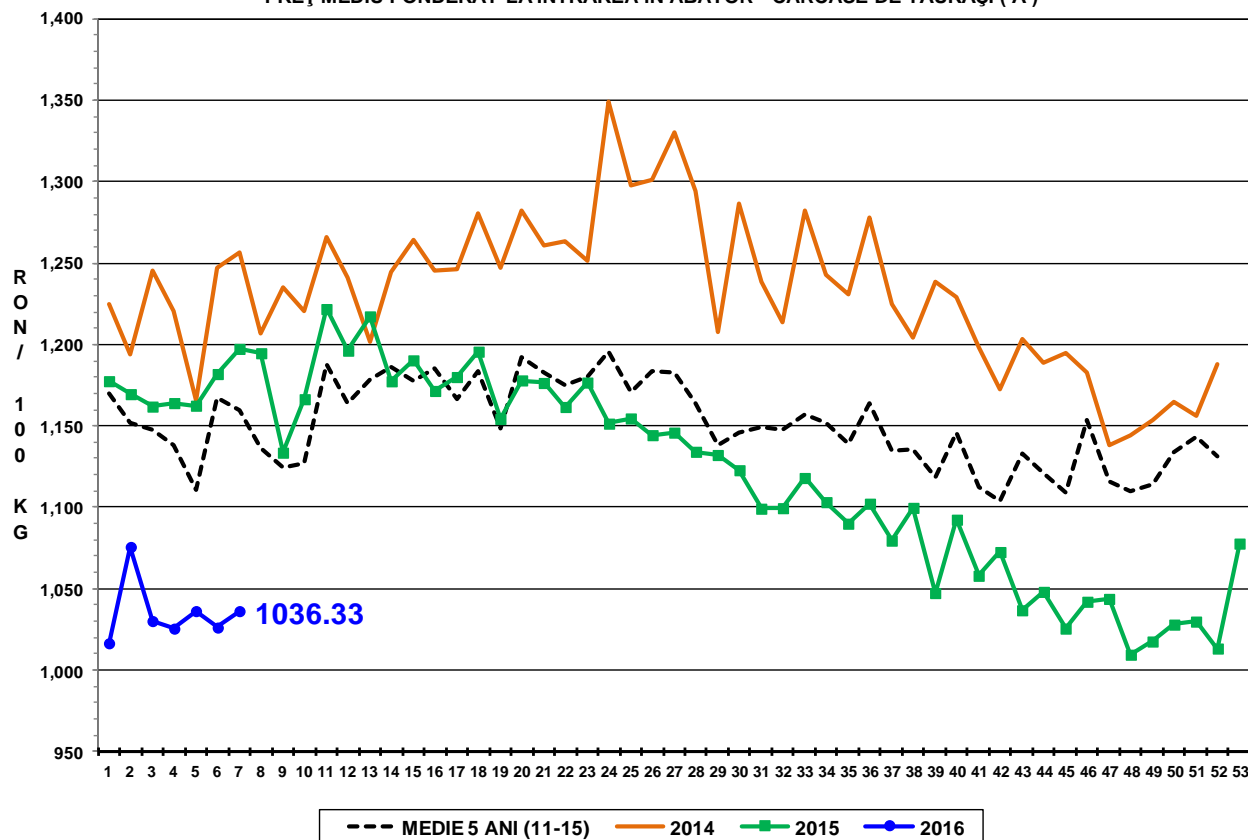

PREȚ MEDIU PONDERAT LA INTRAREA ÎN ABATOR - CARCASE DE VACI (D)

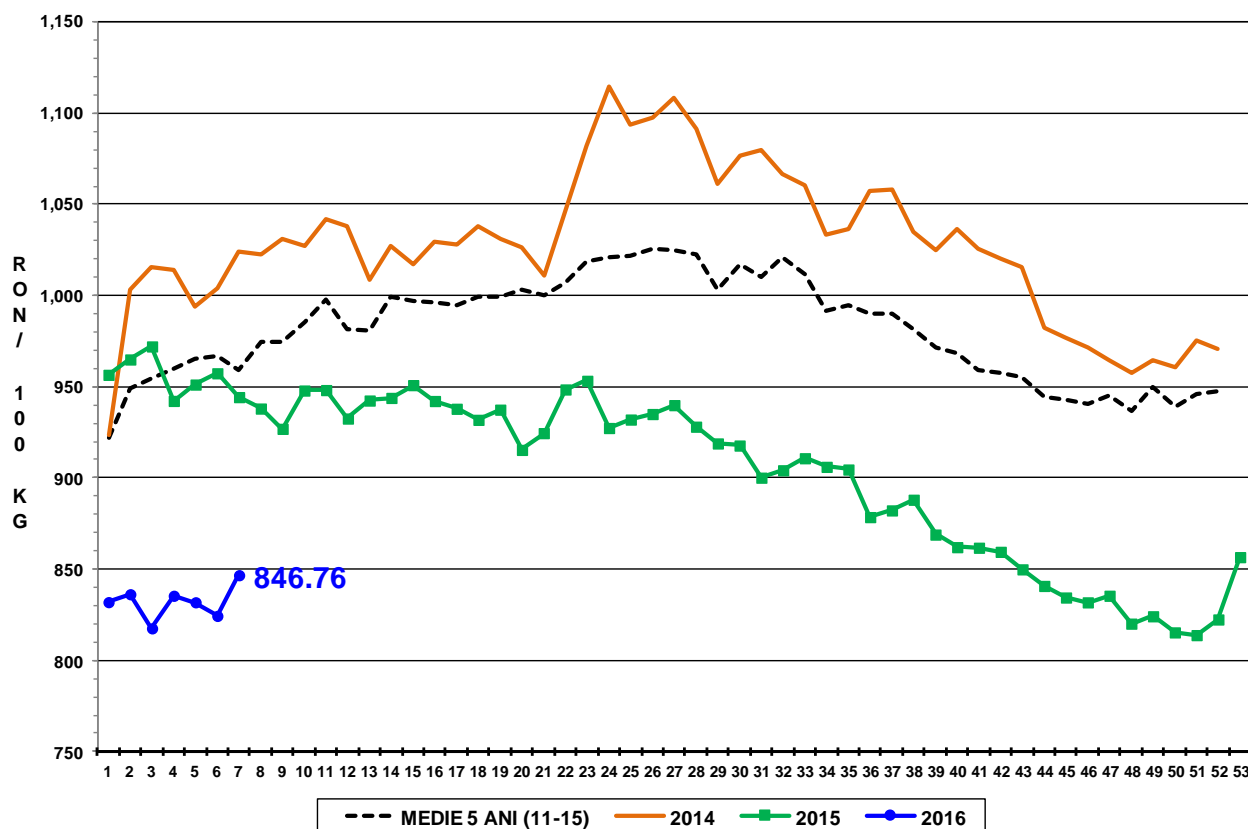

PREȚ MEDIU PONDERAT LA INTRAREA ÎN ABATOR - CARCASE DE VIȚELE (E)

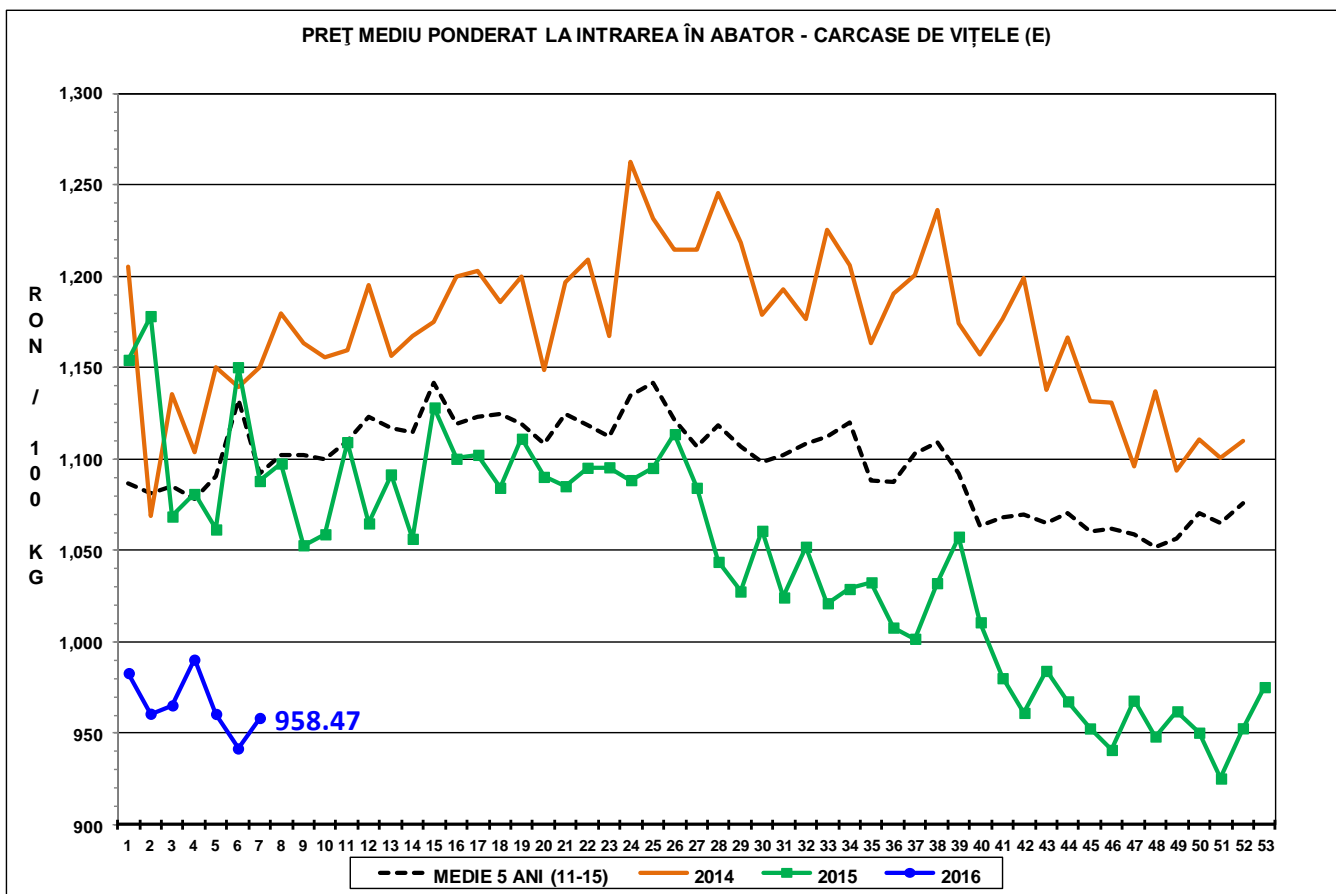



Raport național prețuri de piață carcase de bovine cu vârsta de 8 luni sau mai mult, la intrarea în abator conform grilei UE

Săptămâna: 7

din: 15/02/16

până în 21/02/16

"A"- CARCASE DE MASCULI NECASTRAȚI CU VÂRSTA CUPRINSĂ ÎNȚRE 12 LUNI ȘI MAI PUȚIN DE 24 DE LUNI (TĂURAȘI)								
CONFORMAȚIE	PREȚ MEDIU (RON / 100 kg)					NUMĂR CARCASE	TOTAL	
	GRĂSIME						GREUTATE MEDIE	PREȚ MEDIU (RON / 100 kg)
	1	2	3	4	5			
E	0.0	0.0	0.0	0.0	0.0	0	0.0	0.0
U	770.3	988.1	938.9	0.0	0.0	7	382.2	918.5
R	1064.9	1024.1	1001.4	0.0	0.0	28	302.0	1028.0
O	1091.1	1046.5	988.1	0.0	0.0	193	247.5	1059.1
P	1108.0	1068.4	1043.0	0.0	0.0	182	185.3	1102.4
TOTAL	1095.2	1044.2	988.8	0.0	0.0	410	225.9	1068.0

"B"- CARCASE DE MASCULI NECASTRAȚI CU VÂRSTA DE 24 DE LUNI ȘI MAI MULT (TAURI)								
CONFORMAȚIE	PREȚ MEDIU (RON / 100 kg)					NUMĂR CARCASE	TOTAL	
	GRĂSIME						GREUTATE MEDIE	PREȚ MEDIU (RON / 100 kg)
	1	2	3	4	5			
E	0.0	0.0	0.0	0.0	0.0	0	0.0	0.0
U	0.0	0.0	813.0	0.0	0.0	1	460.6	813.0
R	977.6	999.5	999.2	0.0	0.0	9	340.9	989.7
O	1091.8	1080.9	973.8	1112.0	0.0	90	286.3	1071.4
P	1066.8	968.0	0.0	0.0	0.0	36	217.2	1038.7
TOTAL	1076.4	1054.7	962.0	1112.0	0.0	136	272.9	1054.5

"C"- CARCASE DE MASCULI CASTRAȚI CU VÂRSTA DE 12 LUNI ȘI MAI MULT (BOI)								
CONFORMAȚIE	PREȚ MEDIU (RON / 100 kg)					NUMĂR CARCASE	TOTAL	
	GRĂSIME						GREUTATE MEDIE	PREȚ MEDIU (RON / 100 kg)
	1	2	3	4	5			
E	0.0	0.0	0.0	0.0	0.0	0	0.0	0.0
U	0.0	0.0	0.0	0.0	0.0	0	0.0	0.0
R	0.0	0.0	0.0	0.0	0.0	0	0.0	0.0
O	860.5	982.1	919.5	0.0	0.0	14	360.2	928.7
P	978.1	897.7	1061.0	0.0	0.0	12	278.9	951.4
TOTAL	947.3	935.8	934.0	0.0	0.0	26	322.7	937.8

"D"- CARCASE DE FEMELE CARE AU FĂTAT (VACI)								
CONFORMAȚIE	PREȚ MEDIU (RON / 100 kg)					NUMĂR CARCASE	TOTAL	
	GRĂSIME						GREUTATE MEDIE	PREȚ MEDIU (RON / 100 kg)
	1	2	3	4	5			
E	0.0	0.0	0.0	0.0	0.0	0	0.0	0.0
U	0.0	0.0	0.0	0.0	862.0	1	512.5	862.0
R	847.5	835.5	851.1	879.6	865.0	51	299.6	848.7
O	947.7	872.5	870.1	880.0	955.4	734	267.8	892.7
P	792.0	813.0	845.2	812.0	665.0	770	208.2	802.4
TOTAL	845.3	847.8	864.8	879.0	893.1	1556	239.5	852.0

"E"- CARCASE ALE ALTOR BOVINE FEMELE CU VÂRSTA DE 12 LUNI ȘI MAI MULT (VIȚELE)								
CONFORMAȚIE	PREȚ MEDIU (RON / 100 kg)					NUMĂR CARCASE	TOTAL	
	GRĂSIME						GREUTATE MEDIE	PREȚ MEDIU (RON / 100 kg)
	1	2	3	4	5			
E	0.0	0.0	0.0	0.0	0.0	0	0.0	0.0
U	0.0	1105.6	1087.0	0.0	1087.0	4	310.5	1095.5
R	943.1	976.8	984.0	1026.5	984.0	22	252.7	983.4
O	972.3	957.5	945.4	959.6	0.0	139	224.6	958.8
P	977.3	944.9	985.7	0.0	0.0	118	173.0	967.0
TOTAL	973.4	959.2	955.0	994.6	1037.1	283	206.5	966.9

"Z"- CARCASE DE BOVINE CU VÂRSTA CUPRINSĂ ÎNȚRE 8 LUNI ȘI MAI PUȚIN DE 12 LUNI (TINERET BOVIN)								
CONFORMAȚIE	PREȚ MEDIU (RON / 100 kg)					NUMĂR CARCASE	TOTAL	
	GRĂSIME						GREUTATE MEDIE	PREȚ MEDIU (RON / 100 kg)
	1	2	3	4	5			
E	0.0	0.0	0.0	0.0	0.0	0	0.0	0.0
U	0.0	0.0	0.0	0.0	0.0	0	0.0	0.0
R	1012.0	1110.0	1188.0	0.0	0.0	3	238.8	1103.0
O	995.0	928.1	1081.2	0.0	0.0	76	171.2	972.0
P	1023.2	950.8	998.0	0.0	0.0	121	145.3	1016.7
TOTAL	1014.1	939.1	1086.3	0.0	0.0	200	156.5	1000.1

TOATE CATEGORIILE								
CONFORMAȚIE	PREȚ MEDIU (RON / 100 kg)					NUMĂR CARCASE	TOTAL	
	GRĂSIME						GREUTATE MEDIE	PREȚ MEDIU (RON / 100 kg)
	1	2	3	4	5			
E	0.0	0.0	0.0	0.0	0.0	0	0.0	0.0
U	770.3	1026.9	934.7	0.0	950.3	13	376.2	947.6
R	975.9	924.5	925.6	941.7	897.8	113	292.7	935.8
O	1001.7	928.1	896.0	893.2	955.4	1246	256.3	942.2
P	897.0	853.3	864.3	812.0	665.0	1239	196.3	883.0
TOTAL	938.0	904.3	894.5	901.6	914.5	2611	230.0	917.9